

Satzung der Gemeinde Laboe über den Bebauungsplan Nr. 42

für das Gebiet "südwestlich des Brodersdorfer Weges (K30), südöstlich der Feldstraße und Langensoll, sowie nordöstlich des Kiebitzredders"

Aufgrund des § 10 des Baugesetzbuches (BauGB) sowie nach § 64 der Landesbauordnung Schleswig-Holstein (LBO SH) - in der jeweils gültigen Fassung - wird nach Beschlussfassung der Gemeindevertretung vom folgenden Satzungen über den Bebauungsplan Nr. 42 für das Gebiet "südwestlich des Brodersdorfer Weges (K30), südöstlich der Feldstraße und Langensoll, sowie nordöstlich des Kiebitzredders", bestehend aus der Planzeichnung Teil A und dem Text Teil B, erlassen.

Es gilt die Bauabstandsverordnung (BauAV) in der aktualisierten Fassung von 1999.

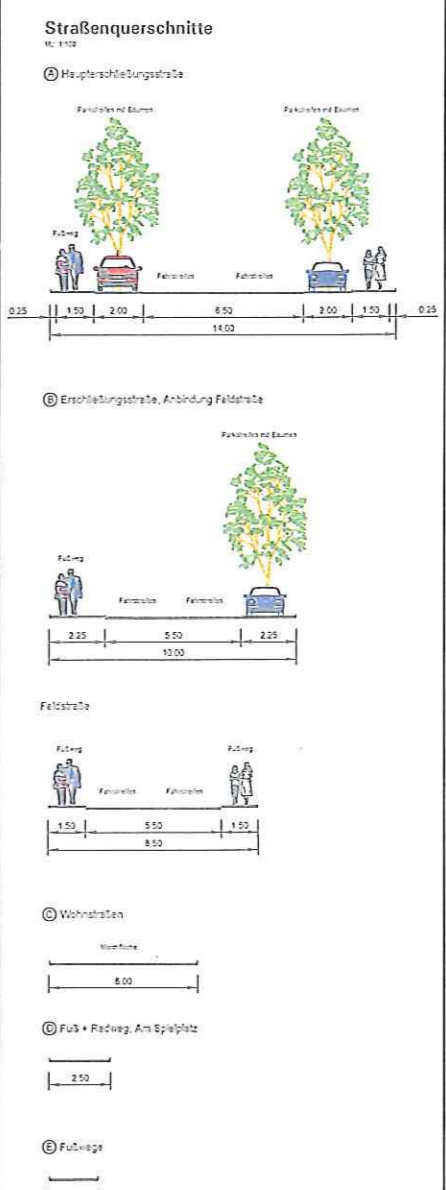
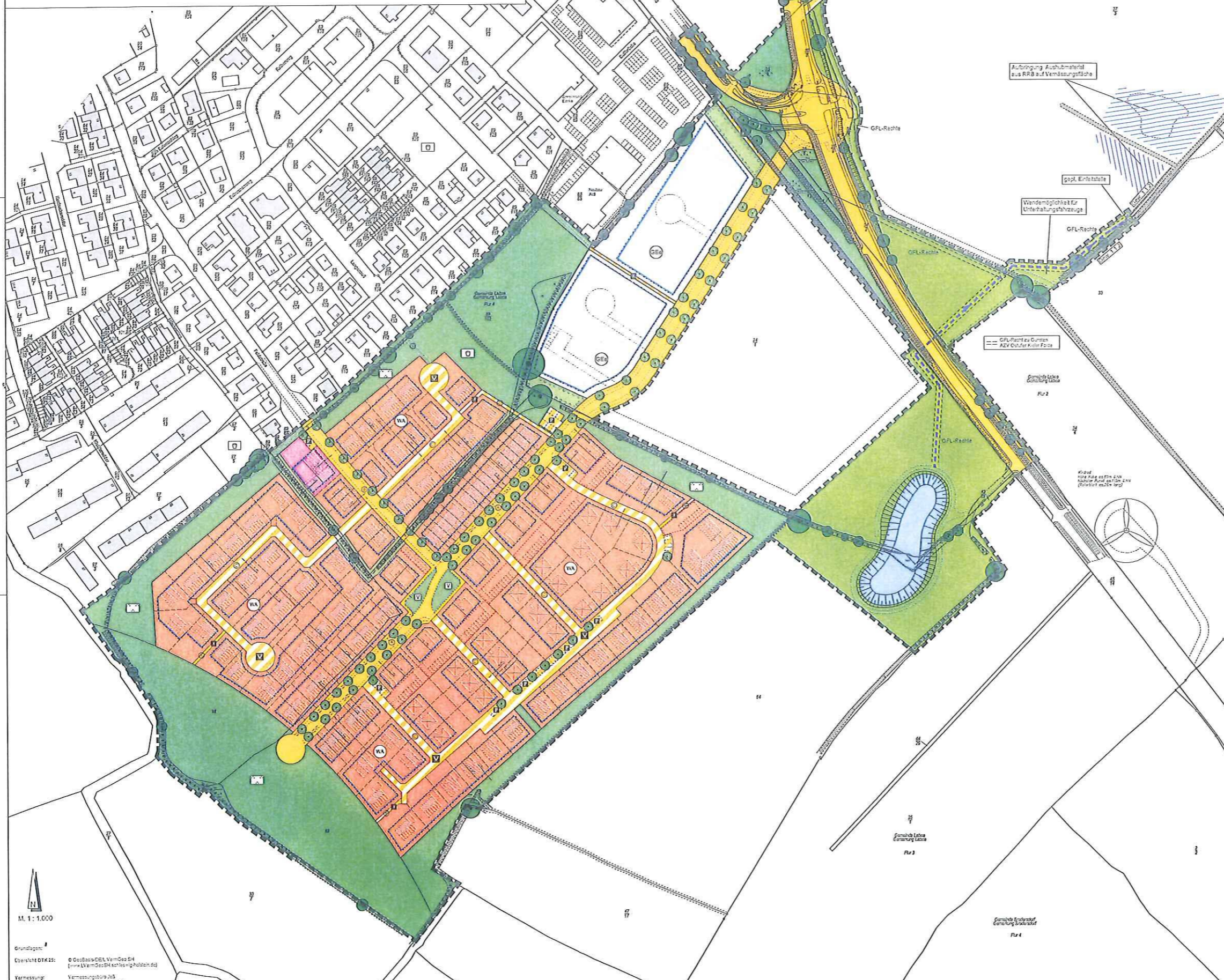

Bebauungsplan Nr. 42 der Gemeinde Laboe

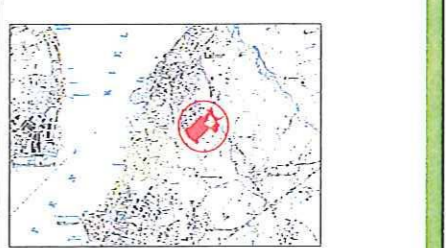

<p>Gemeinde Laboe Verwaltungsbüro Amr Probstel Kühl 4 24217 Schönberg</p>	<p>DATE: 11.01.2017</p> <p>MASSSTAB: 1:1.000</p>
<p>Satzung der Gemeinde Laboe über den Bebauungsplan Nr. 42</p> <p>für das Gebiet "südwestlich des Brodersdorfer Weges (K30), südöstlich der Feldstraße und Langensoll, sowie nordöstlich des Kiebitzredders"</p>	<p>VERFAHRENSSTADIUM</p> <p>Vorverfahren</p> <p>§ 3 (1) BauGB</p> <p>§ 4 (1) BauGB</p> <p>§ 3 (2) BauGB</p> <p>§ 4 (2) BauGB</p> <p>Satzung</p>
<p>ipp Ingenieure für Bau, Umwelt und Stadtentwicklung</p> <p>Postfach 1010 24217 Schönberg Tel: +49 (0) 45 31 60 00 www.ipp-sh.de</p>	

M. 1: 1.000

Grundlagen:

© GeoBasis-DE/L. VermGeo SH
[www.lvmv.de/b4/schleswig-holstein.de]

Vermessung:

Vermessungsamt Jb
Schönberg 8, 24103 Kiel