

Gemeinde Bendfeld



1. Nachtragshaushaltssatzung und 1. Nachtragshaushaltsplan 2011



1. Nachtragshaushaltssatzung der Gemeinde Bendfeld für das Haushaltsjahr 2011

Aufgrund des § 80 der Gemeindeordnung wird nach Beschluss der Gemeindevertretung vom 20.10.2011 folgende Nachtragshaushaltssatzung erlassen:

§ 1

Mit dem Nachtragshaushaltsplan werden

	erhöht um	vermindert um	und damit der Gesamtbe- trag des Haushaltsplanes einschl. der Nachträge gegenüber bisher	
	EUR	EUR	EUR	nunmehr fest- gesetzt auf EUR
1. im Verwaltungshaushalt				
die Einnahmen	18.300	14.100	260.800	265.000
die Ausgaben	13.900	9.700	260.800	265.000
2. im Vermögenshaushalt				
die Einnahmen	8.700	0	59.200	67.900
die Ausgaben	22.000	13.300	59.200	67.900

§ 2

Es werden neu festgesetzt:

	von bisher	auf
1. der Gesamtbetrag der Kredite für Investitionen und Investitionsförderungsmaßnahmen	30.000 EUR	31.400 EUR
2. der Gesamtbetrag der Verpflichtungs- ermächtigungen	0 EUR	0 EUR
3. der Höchstbetrag der Kassenkredite	0 EUR	0 EUR
4. die Gesamtzahl der im Stellenplan aus- gewiesenen Stellen	0,00 Stellen	0,00 Stellen

§ 3

Die Hebesätze für die Realsteuern werden wie folgt geändert:

	gegenüber bisher	auf nunmehr
1. Grundsteuer		
a) für die land- und forstwirtschaftlichen Betriebe (Grundsteuer A)	270 %	270 %
b) für die Grundstücke (Grundsteuer B)	270 %	270 %
2. Gewerbesteuer	310 %	310 %

§ 4

Der Höchstbetrag für unerhebliche über- und außerplanmäßige Ausgaben und Verpflichtungsermächtigungen, für deren Leistung oder Eingehung der Bürgermeister seine Zustimmung nach § 82 Abs. 1 oder § 84 Abs. 1 Gemeindeordnung erteilen kann, beträgt 500 EUR. Die Genehmigung der Gemeindevertretung gilt in diesen Fällen als erteilt. Der Bürgermeister ist verpflichtet, der Gemeindevertretung mindestens halbjährlich über die nach Satz 1 über- und außerplanmäßig geleisteten Ausgaben sowie über die eingegangenen Verpflichtungsermächtigungen zu berichten

Bendfeld, den 21.10.2011

Gemeinde Bendfeld
Der Bürgermeister

Ingo F. Lage

Vorbericht

Der 1. Nachtragshaushalt 2011 für die Gemeinde Bendfeld war unter Berücksichtigung der Bestimmung des § 80 Gemeindeordnung erforderlich, da sich zum ursprünglichen Haushalt 2011 erhebliche Veränderungen ergeben haben.

Der **Verwaltungshaushalt** beinhaltet folgende nennenswerten Veränderungen:

<u>Haushaltsstelle:</u>	<u>Bezeichnung</u>	<u>Veränderung +/-</u>
1300.58000	Sachkosten Feuerwehr-Budget	+ 2.500 €
<u>Grund der Mehrausgabe:</u> Anpassung an Ist-Zahlen; Ersatzbeschaffungen		

<u>Haushaltsstelle:</u>	<u>Bezeichnung</u>	<u>Veränderung +/-</u>
6300.51100	Winterdienst	- 3.900 €
<u>Grund der Minderausgabe:</u> Anpassung an Ist-Zahlen		

<u>Haushaltsstelle:</u>	<u>Bezeichnung</u>	<u>Veränderung +/-</u>
7000.51000	Unterhaltung Schmutzwasserbeseitigung	+ 5.200 €
<u>Grund der Mehrausgabe:</u> Umfangreiche Reparaturen waren erforderlich.		

<u>Haushaltsstelle:</u>	<u>Bezeichnung</u>	<u>Veränderung +/-</u>
7000.54000	Bewirtschaftungskosten Schmutzwasser	+ 4.500 €
<u>Grund der Mehrausgabe:</u> Sehr hohe Stromkosten !		

<u>Haushaltsstelle:</u>	<u>Bezeichnung</u>	<u>Veränderung +/-</u>
8100.22000	Konzessionsabgaben	+ 3.000 €
<u>Grund der Mehreinnahme:</u> u.a. Nachzahlungen aus dem Vorjahr		

<u>Haushaltsstelle:</u>	<u>Bezeichnung</u>	<u>Veränderung +/-</u>
9000.00300	Gewerbsteuer	- 3.000 €
<u>Grund der Mindereinnahme:</u> Anpassung an derzeitige Sollstellung		

<u>Haushaltsstelle:</u>	<u>Bezeichnung</u>	<u>Veränderung +/-</u>
9000.01000	Einkommensteueranteile	+ 14.500 €
<u>Grund der Mehreinnahme:</u> Die Ist-Zahlen der ersten beiden Quartale 2011 lassen erhebliche Mehreinnahmen in dieser Größenordnung erwarten.		

<u>Haushaltsstelle:</u>	<u>Bezeichnung</u>	<u>Veränderung +/-</u>
9000.81000	Gewerbsteuerumlage	- 1.200 €
<u>Grund der Minderausgabe:</u> Anpassung an Ist-Zahlen.		

Der Verwaltungshaushalt weist aber nach wie vor keinen freien Finanzspielraum aus. Er kann nur aus Mitteln der Rücklage in Höhe von 4.500 € ausgeglichen werden.

Der **Vermögenshaushalt** beinhaltet folgende wesentlichen Veränderungen

<u>Haushaltsstelle:</u>	<u>Bezeichnung</u>	<u>Veränderung +/-</u>
6300.93500	Erwerb eines gebrauchten Rasenmähers	+ 2.000 €
<u>Grund der Mehrausgabe:</u> Die Finanzierung konnte vollständig durch eine Spende erfolgen.		

<u>Haushaltsstelle:</u>	<u>Bezeichnung</u>	<u>Veränderung +/-</u>
7010.95000	Sanierung Regenwasserleitungen	+ 20.000 €
<u>Grund der Mehrausgabe:</u> Sanierungsaufwendungen für die beiden dringendsten Maßnahmen lt. Ausschreibungsergebnis.		

Zur Finanzierung dieser Maßnahme muss die allgemeine Rücklage vollständig aufgelöst werden. Die geplante Kreditaufnahme von ursprünglich 30.000 € erhöht sich aber lediglich um 1.400 € auf nunmehr 31.400 €.

**Übersicht über die Steuereinnahmen und wichtigsten
Finanzzuweisungen sowie der Umlagen
in EUR**

	2007	2008	2009	2010	2011
Grundsteuer A	8.792,23	9.377,64	6.942,51	7.522,90	7.500,00
Grundsteuer B	19.058,41	19.446,94	15.952,65	15.952,65	16.000,00
Gewerbesteuer	3.023,00	1.632,00	6.589,00	5.094,37	4.600,00
Gemeindeanteil an der Einkommensteuer	54.417,00	59.614,00	73.160,00	68.958,00	85.500,00
Gemeindeanteil an der Umsatzsteuer	373,00	387,00	356,00	367,00	300,00
Vergnügungssteuern	0,00	0,00	0,00	0,00	0,00
Hundesteuer	1.420,00	1.365,00	1.325,00	1.530,00	1.500,00
Zweitwohnungssteuer	0,00	0,00	0,00	0,00	0,00
andere Steuern	0,00	0,00	0,00	0,00	0,00
allgemeine Schlüsselzuweisungen	58.332,00	69.228,00	64.632,00	59.436,00	41.952,00
Sonderschlüsselzuweisungen	21.360,00	27.264,00	23.376,00	18.672,00	8.172,00
Schlüsselzuweisungen nach § 15 FAG	0,00	0,00	0,00	0,00	0,00
Ausgleichsleistungen nach dem Familienleistungsausgleich (§ 31 a FAG)	5.088,00	4.776,00	7.512,00	7.788,00	9.744,00
sonstige allgemeine Finanzzuweisungen	0,00	0,00	0,00	0,00	0,00
Summe der allgemeinen Deckungsmittel	171.863,64	193.090,58	199.845,16	185.320,92	175.268,00
Gewerbesteuerumlage	602,00	113,00	1.811,00	886,00	0,00
allgemeine Kreisumlage	51.084,00	57.252,00	57.504,00	62.616,00	55.632,00
zusätzliche Kreisumlage	0,00	0,00	0,00	0,00	0,00
Amtsumlage	27.670,00	23.917,08	26.654,00	25.882,00	25.634,00
Zusatzamtsumlage	2.575,42	2.717,41	2.820,82	2.725,14	3.000,00
Finanzausgleichsumlage	0,00	0,00	0,00	0,00	0,00
Summe der Umlagen	81.931,42	83.999,49	88.789,82	92.109,14	84.266,00
Überschuss im Abschnitt 90	89.932,22	109.091,09	111.055,34	93.211,78	91.002,00

Steuereinnahmen

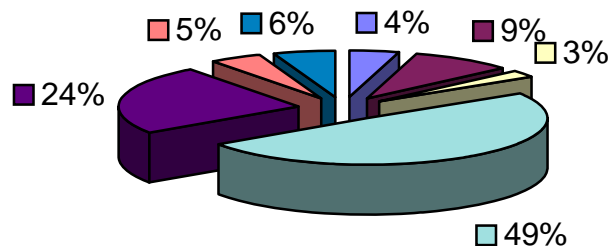

■	Grundsteuer A
■	Grundsteuer B
■	Gewerbesteuer
■	Gemeindeanteil an der Einkommensteuer
■	allgemeine Schlüsselzuweisungen
■	Sonderschlüsselzuweisungen
■	Ausgleichsleistungen nach dem Familienleistungsausgleich (§ 31 a FAG)

**Übersicht über den voraussichtlichen Stand
der Schulden (ohne Kassenkredite) - in TEUR ¹**

Art Jahre	Verschuldung am 1.1. im	
	Vorjahr	Haushaltsjahr
1 Schulden aus Krediten		
1.1 Bund, LAF, ERP-Sondervermögen		
1.2 Land		
1.3 Gemeinden u. Gemeindeverbänden		
1.4 Zweckverbänden u. dgl.		
1.5 sonstigem öffentlichen Bereich		
1.6 Kreditmarkt	313	302
1.7 Innere Darlehen aus Sonderrücklagen		
1.8 Innere Darlehen von Sondervermögen ohne Sonderrechnung		
Summe 1	313	302
2 Restkreditermächtigung aus Vorjahren	0	0
Summe 1 + 2	313	302
<u>nachrichtlich</u>		
3 Schulden aus Vorgängen, die Kreditaufnahmen wirtschaftlich gleichkommen		
4 Schulden der Sondervermögen mit Sonder- rechnung ²		
4.1 aus Krediten		
4.2 aus Vorgängen, die Kreditaufnahmen wirtschaftlich gleichkommen		

¹ Soll-Bestände

² die Angaben sind zu trennen nach den verschiedenen Sondervermögen (z.B. Stadtwerke, Krankenhaus usw.)

Übersicht über die Entwicklung der Schulden

entsprechend Nr. 5.8 der Ausführungsanweisungen Nr. 5 zu § 3 GemHVO

Haushaltsjahre	Schuldenstand am 1.1.	+ Kreditaufnahmen	- Tilgung	Schuldenstand am 31.12.				nachrichtl.: Restkredit-ermächtig.	Einw.			
				TEUR	TEUR	TEUR	TEUR			EUR/Ew.	davon	
											Inn. Darl. TEUR	and. Schuld. TEUR
1	2,00	3,00	4,00	5,00	6	7	8,00	9,00	10			
Ist 2007	337,83	6,00	9,71	334,12	1.323,44		334,83		252			
Ist 2008	334,12	0,00	10,54	323,58	1.348,25		323,58		240			
Soll 2009	323,58	0,00	10,93	312,65	1.286,63		312,65		243			
Soll 2010	312,65	0,00	11,12	301,53	1.311,00		301,53		230			
Soll im Haushaltsjahr	301,53	31,10	11,40	321,23	1.396,65		321,23		230			
Soll 2012	321,23	0,00	11,90	309,33	1.344,91				230			
Soll 2013	309,33	0,00	12,20	297,13	1.291,87				230			
Soll 2014	297,13	0,00	12,40	284,73	1.237,96				230			

**Übersicht über die übernommenen Bürgschaften,
Verpflichtungen aus Gewährverträgen sowie
Rechtsgeschäften, die diesen wirtschaftlich gleichkommen**

	Datum der Übernahme	Zweck	Ursprungshöhe - in TEUR -	voraussichtliche Höhe zu Beginn des Haushaltsjahres - in TEUR -	voraussichtliches Datum des Aus- laufens der Bürgschaft
I. Bürgschaften					
1.) Fehlanzeige					
2.)					
3.)					
Summe			0		
II. Verpflichtungen					
1.)					
2.)					
3.)					
Summe			0		

**Übersicht über den
voraussichtlichen Stand der Rücklagen
- in EUR -**

	Stand zum Beginn des Haushalts- jahres ¹	Zuführung		Entnahme	Stand zum Ende des Haushalts- jahres
		Zuf. Betrag	Zinsen ²		
1 Allgemeine Rücklage	22.998,54	0,00	 	22.900,00	98,54
2 Sonderrücklage § 19 Abs. 4 Nr. 1 Rückstellungen					
2.1 Abwasserbeitugung					
3 Sonderrücklagen § 19 Abs. 4 Nr. 2 Abschreibungsrücklage					
3.1 Kanalisation	0,00	0,00	0,00	0,00	0,00
3.2 Wasserversorgung					
4 Sonderrücklagen § 19 Abs. 4 Nr. 3 Gebührenaussgleichsrücklage					
4.1 Abwasserbeseitigung	0,00	0,00	0,00	0,00	0,00
4.2 Wasserversorgung					
4.3 Regenwasserbeseitigung					
5 Finanzausgleichsrücklage § 19 Abs. 4 Nr. 4					
6 Pensionsrücklage § 19 Abs. 4 Nr. 5					
7 Altersteilzeitrücklage § 19 Abs. 4 Nr. 6					
8 Altlastenrücklage § 19 Abs. 4 Nr. 7					
8.1 - Zweck -					
9 Steuerrücklage § 19 Abs. 4 Nr. 8					
9.1 - Zweck -					
10 Verfahrensrücklage § 19 Abs. 4 Nr. 9					
10.1 - Zweck -					
11 Treuhandrücklage § 19 Abs. 4 Nr. 10					
11.1 - Dauergrabpflege -					
12 Stellplatzrücklage § 19 Abs. 4 Nr. 11					
13 sonstige Sonderrücklagen § 19 Abs. 4 Nr. 12					
13.1 - Zweck -					
14 Beihilferücklage § 19 Abs. 4 Nr. 13					

¹ Soll-Bestände

² Der Zinsbetrag enthält die Zinsen aus der Anlage der Sonderrücklagen als auch die Zinsgutschriften für die Nutzung der Sonderrücklagen als innere Darlehen

Lfd. Nr.	Bezeichnung	Gr.-Nr.	Haushaltsjahr					
			2009	2010	2011	2012	2013	2014
1	Zuführung zum Verm.haushalt	86	39.930	11.114	11.400	12.300	18.900	22.900
2	abzügl. Kreditbeschaffungskosten und ordentliche Tilgung (§21 Abs.1 Nr.1)	990,97 o. 97_9	10.934	11.114	11.400	11.900	12.200	12.400
3	abzügl. Zuführung zur Sonderrücklage - Rückstellungen - (§21 Abs.1 Nr.2)	9110						
4	abzügl. Zuführung zur Sonderrücklage - Abschreibungsrücklage- (§21 Abs.1 Nr.3)	9120						
5	abzügl. Zuführung zur Sonderrücklage - Gebührenaufgleichsrücklage - (§21 Abs.1 Nr.4)	9130						
6	abzügl. Zuführung zu Rücklagen der Treuhandvermögen (§21 Abs.1 Nr.5)	9190						
7	abzügl. Zuführung zur Finanzausgleichsrücklage (§ 21 Abs. 1 Nr. 6)	9140						
8	abzügl. Zuführung zur Altersteilzeitrücklage (§ 21 Abs. 1 Nr. 7)	9151						
9	abzügl. Zuführung zur Altlastenrücklage (§ 21 Abs. 1 Nr. 8)	9160						
10	abzügl. Zuführung zur Steuerrücklage (§ 21 Abs. 1 Nr. 9)	9170						
11	abzügl. Zuführung zur Verfahrensrücklage (§ 21 Abs. 1 Nr. 10)	9171						
12	abzügl. des Fehlbetrages /							
13	freier Finanzspielraum		28.995			400	6.700	10.500
	229 Einwohner	EUR/EW	126,61	0,00	0,00	1,74	29,25	45,85
14	nachrichtlich: Abschreibungen	270	26.869	26.878	27.100	27.100	27.100	27.100
15	nachrichtlich: Verwendung von Mitteln der allgemeinen Rücklage, der Finanzausgleichsrücklage oder Einnahmen aus der Veränderung des Anlagevermögens (§1 Abs.1 Nr.2) zum Ausgleich des Verwaltungshaushalts (§21 Abs.3)			9.685	4.500			
16	nachrichtlich: Zuführung zur Pensionsrücklage (§19 Abs.4 Nr.5)	9150						
17	nachrichtlich: Zuführung zu sonstigen Sonderrücklagen (§19 Abs. 4 Nr. 12)	9192						
18	nachrichtlich: Zuführung zur Beihilferücklage (§19 Abs.4 Nr.13)	9193						

Gemeinde 3 Bendfeld

Lfd. Nr.	Bezeichnung	Gr.-Nr.	Haushaltsjahr					
			2009	2010	2011	2012	2013	2014
1	Gesamtausgaben VWH	4-8	280.077	276.939	265.000	266.900	263.900	282.400
2	abzgl. Zuführung z. Verm.haushalt	86	39.930	11.114	11.400	12.300	18.900	22.900
3	abzgl. innere Verrechnungen	679						
4	abzgl. Abschreibungen (kalkulatorisch)	680	26.869	26.878	27.100	27.100	27.100	27.100
5	abzgl. Verzinsung des Anlagekapitals (kalkulatorisch)	685	5.862	5.556	5.200	4.700	4.700	4.700
6	abzgl. Gewerbesteuerumlage	810	1.811	886		800	800	800
7	abzgl. Allgemeine Umlage an das Land	831						
8	abzgl. Allgemeine Umlage an Gemeinden und Gemeindeverbände - Kreisumlage, Amtsumlage, Zusatzumlage -	832	86.978	91.223	84.400	91.400	82.400	97.400
9	abzgl. Gebührenausschleissrücklage	3130						
10	abzgl. Altersteilzeitrücklage	3151						
11	abzgl. Steuerrücklage	3170						
12	abzgl. Verfahrensrücklage	3171						
13	abzgl. Treuhandrücklage (Dauergrabpflege)	3190						
14	abzgl. Treuhandrücklage (nicht rechtsfähige Stiftungen)	3190						
15	abzgl. Fehlbetragsabdeckung	892						
16	bereinigte Ausgaben VWH		144.419	141.281	136.900	130.600	130.000	129.500
17	Veränderung Vorjahr (in %)			6,67	-3,10	-4,60	-0,45	-0,38
18	Empfehlung (in %)			0,00	0,00	1,50	1,00	1,00

**Übersicht über die aus Verpflichtungsermächtigungen
voraussichtlich fällig werdenden Ausgaben**

Verpflichtungs- ermächtigungen im Haushaltsplan des Jahres:	Voraussichtlich fällig werdende Ausgaben - in EUR -				
	2012	2013	2014	2015	2016
1	2	3	4	5	6
2011 0	0	0	0	0	0
Summe 0	0	0	0	0	0
Nachrichtlich im Finanzplan vorgesehene Kreditaufnahmen	0	0	0	0	

Gemeinde Bendfeld
Darstellung der im Haushaltsjahr geplanten Investitionen und Investitionsförderungsmaßnahmen sowie ihrer finanziellen Auswirkungen in den folgenden Jahren (§ 3 Satz 2 Nr. 7 GemHVO - Kameral)

Investitionskosten gemäß Vermögenshaushalt:

52.000 EUR

A.	Baumaßnahmen	Betrag
1	Sanierung der Regenwasserleitungen	50.000 EUR
2		
3		
4		
5		
6		
7		
8		
9		
10		
	Zwischensumme A.	50.000 EUR
B.	Erwerb von Vermögen	Betrag
1	Erwerb eines gebrauchten Rasenmähers	2.000 EUR
2		
3		
4		
5		
6		
	Zwischensumme B.	2.000 EUR
C.	Investitions- / Tilgungszuschüsse	Betrag
1		
2		
	Zwischensumme C.	0 EUR
	Gesamtsumme	52.000 EUR

Zur Finanzierung der Maßnahme des Vermögenshaushaltes ist eine Darlehensaufnahme von 31.400 € erforderlich. Der entsprechende Kapitaldienst belastet die kommenden Haushalte und ist in der mittelfristigen Finanzplanung entsprechend berücksichtigt worden. Der rasenmäher hingegen wurde vollständig durch eine Spende finanziert.

Übersicht über die Auszahlungen/ Ausgaben für Investitionen und Investitionsförderungsmaßnahmen

Haushalts- jahre	Plan	Ist	In Abgang gestellt ¹⁾	In das Folgejahr übertragen		nachrichtlich: Investitionsvolumen geplanter kreditähnlicher Rechtsgeschäfte
				Gesamt	aus Planungen der Vorjahre ²⁾	
	in TEUR	in TEUR	in TEUR	in TEUR	in TEUR	in TEUR
1	2	3	4	5	6	7
2007	15.404,24	14.966,74	437,50			
2008	0,00	3.691,22	0,00			
2009	0,00	4.680,37	0,00			
2010	0,00	9.937,97	0,00			
Haushaltsjahr	52.000,00	-	-	-	-	
2012	0,00	-	-	-	-	
2013	0,00	-	-	-	-	
2014	0,00	-	-	-	-	

¹ Gründe für die Inabgangstellung können sein: Die Maßnahme konnte mit geringeren Auszahlungen/ Ausgaben durchgeführt werden; die Maßnahme soll nicht mehr durchgeführt werden; die Maßnahme ist erneut veranschlagt worden oder soll erneut veranschlagt werden.

² Der Teil der in Spalte 5 angegebenen übertragenen gesamten Auszahlungen/ Ausgaben für Investitionen und Investitionsförderungsmaßnahmen, die schon in Vorjahren geplant waren und erneut übertragen werden sollen

Gemeinde Bendfeld
Darstellung der abgeschlossenen und im Haushaltsjahr geplanten kreditähnlichen Rechtsgeschäfte nach § 85 Abs. 5 GO,
soweit sie nicht der Genehmigungspflicht unterliegen
(§ 3 Satz 2 Nr. 10 GemHVO - Kameral)

Rechtsgeschäft	Laufzeit bis	Belastung im Haushaltsjahr				
		2010	2011	2012	2013	2014
1	2	3	4	5	6	7
Fehlanzeige						

Übersicht über die Ergebnisse nach dem Haushaltsplan aller kostenrechnenden Einrichtungen im Vorjahr und im Haushaltsjahr unter Angabe der Kostendeckungsgrade und der kalkulatorischen Kosten:

Unter- abschnitt	Bezeichnung der Einrichtung	Haushalts jahr	Einnahmen	Ausgaben	davon kalkul. Kosten	Überschuss	Fehlbetrag	Kosten- deckungs- grad
7000	Abwasserbeseitigung	2010	47.843,56	56.177,64	22.681,51	-8.334,08		85,16%
		2011	49.000,00	55.800,00	22.400,00	-6.800,00		87,81%

Gemeinde Bendfeld
Übersicht über die Gesamtverschuldung der Gemeinde jeweils zum 31.12.
Anlage 29 zu § 3 Satz 2 Nr. 16 GemHVO - Kameral

Haushalts- jahre	Schulden des Haushalts aus Krediten für Investitionen und Investitionsförde- rungsmaßnahmen	Kassen- kredite	Eigenbetriebe nach § 106 GO	Sondervermögen nach § 97 GO	Unternehmen und Einrichtungen, die nach § 101 Abs. 4 GO ganz oder teilweise nach Eigenbetriebs- verordnung geführt werden	Kommunal- unternehmen nach § 106 a GO	gemeinsame Kommunal- unternehmen nach § 19 b GkZ	Gesell- schaften	Treuhand- vermögen	Stif- tungen	andere Anstalten	Gesamt I (Summe Spalte 2 bis 12)		kreditähnliche Rechtsgeschäfte		Gesamt II (Summe Spalte 13 und 15)		Bürgschaften	
												Mio EUR	EUR / Ew	Mio EUR	EUR / Ew	Mio EUR	EUR / Ew	Mio EUR	EUR / Ew
1	2	3	4	5	6	7	8	9	10	11	12	13	14	15	16	17	18	19	20
2007	0,334		0,00	0,00	0,00	0,00	0,00	0,00	0,00	0,00	0,00	0,334	1.323,44	0,00	0,00	0,334	1.323,44	0,00	0,00
2008	0,323		0,00	0,00	0,00	0,00	0,00	0,00	0,00	0,00	0,00	0,323	1.348,25	0,00	0,00	0,323	1.348,25	0,00	0,00
2009	0,312		0,00	0,00	0,00	0,00	0,00	0,00	0,00	0,00	0,00	0,312	1.286,63	0,00	0,00	0,312	1.286,63	0,00	0,00
2010	0,301		0,00	0,00	0,00	0,00	0,00	0,00	0,00	0,00	0,00	0,301	1.311,00	0,00	0,00	0,301	1.311,00	0,00	0,00
2011	0,321		0,00	0,00	0,00	0,00	0,00	0,00	0,00	0,00	0,00	0,321	1.396,65	0,00	0,00	0,321	1.396,65	0,00	0,00

Mitgliedschaft in Zweckverbänden

U m l a g e n			
Verband	2009	2010	2011
Schulverband Probstei	33.921,48	32.779,08	33.350,68
SUV Kreis Plön	2.438,46	2.438,46	2.438,46
Gewässerunterhaltungsverbände	3.387,61	3.629,48	3.629,48

Größe des Gemeindegebietes: 441 ha

Übersicht über die Rechnungsergebnisse der letzten 3 Jahre (§ 44 GemHVO)

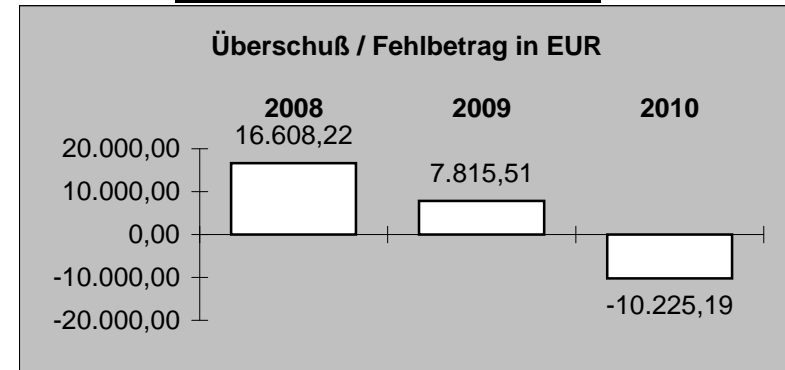

Einwohnerentwicklung

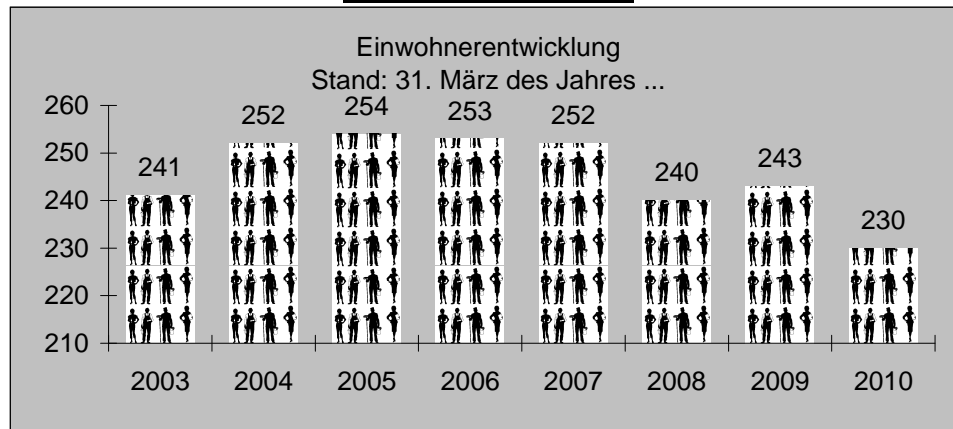

Rücklagenstände

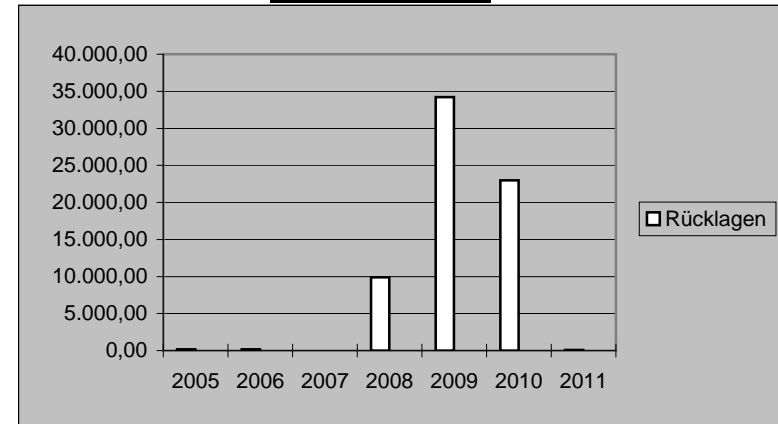

Investitionsprogramm

Lfd. Nr.	Haushaltsstelle	Maßnahme	in EUR im Jahr				
			2010	2011	2012	2013	2014
	93	Erwerb von Vermögen					
1	6300.93500	Rasenmäher	0	2.000	0	0	0
2			0	0	0	0	0
3			0	0	0	0	0
4			0	0	0	0	0
5			0	0	0	0	0
6			0	0	0	0	0
7			0	0	0	0	0
8			0	0	0	0	0
9			0	0	0	0	0
10			0	0	0	0	0
11			0	0	0	0	0
		Zwischensumme	0	2.000	0	0	0
	92/98	Investitionszuschüsse u. ä.					
			0	0	0	0	0
			0	0	0	0	0
		Zwischensumme	0	0	0	0	0
	94/95/96	Baumaßnahmen					
1	7010.95000	Sanierung Regenwasserleitungen	0	50.000	0	0	0
2			0	0	0	0	0
3			0	0	0	0	0
4			0	0	0	0	0
5			0	0	0	0	0
6			0	0	0	0	0
7			0	0	0	0	0
8			0	0	0	0	0
9			0	0	0	0	0
10			0	0	0	0	0
11			0	0	0	0	0
		Zwischensumme	0	50.000	0	0	0
		Gesamtsumme	0	52.000	0	0	0

Einzelpläne für das Haushaltsjahr 2011

1. Nachtragsplan

Verwaltungshaushalt

- in EUR -

A. Verwaltungshaushalt

Gemeinde **3 Bendfeld**
 Einzelplan **0 Allgemeine Verwaltung**
 Abschnitt **00 Gemeindeorgane**
 U-Abschnitt **0000 Oberste Gemeindeorgane**

Haushaltsstellen		Haushaltsansatz			Erläuterungen/ Deckungskreis/ Budget	Amt
Nr.	Bezeichnung	neu 2011 EUR	bisher 2011 EUR	Mehr (+) Weniger (-) EUR		
1	2	3	4	5	6	7
	Einnahmen					
	Einnahmen	0	0	0		
				0		
	Ausgaben					
.40000	Aufwendungen f. ehrenamtliche Tätigkeit	4.300	4.300			FB 1
.44800*	sonstige Arbeitnehmerinnen und Arbeitnehmer	100	0	100		FB 1
.59200	Ehrungen, Repräsentation	200	200			FB 1
.66000	Verfügungsmittel	0	0			FB 1
	Ausgaben	4.600	4.500	100		
				0		
	UAB 0000	Zu-/Überschuß	-4.600	-4.500	-100	
				0		

A. Verwaltungshaushalt

Gemeinde **3 Bendfeld**
 Einzelplan **0 Allgemeine Verwaltung**
 Abschnitt **00 Gemeindeorgane**
 U-Abschnitt **0000 Oberste Gemeindeorgane**

Haushaltsstellen		Haushaltsansatz			Erläuterungen/ Deckungskreis/ Budget	Amt
Nr.	Bezeichnung	neu 2011 EUR	bisher 2011 EUR	Mehr (+) Weniger (-) EUR		
1	2	3	4	5	6	7
	Einnahmen	0	0	0 0		
	Ausgaben	4.600	4.500	100 0		
	AB 00 Zu-/Überschuß	-4.600	-4.500	-100 0		

A. Verwaltungshaushalt

Gemeinde **3 Bendfeld**
 Einzelplan **0 Allgemeine Verwaltung**
 Abschnitt **02 Hauptverwaltung**
 U-Abschnitt **0200 Amt für zentrale Aufgaben**

Haushaltsstellen		Haushaltsansatz			Erläuterungen/ Deckungskreis/ Budget	Amt
Nr.	Bezeichnung	neu 2011	bisher 2011	Mehr (+)		
		EUR	EUR	Weniger (-) EUR		
1	2	3	4	5	6	7
	Einnahmen					
.15000	Vermischte Einnahmen	0	0			FB 1
	Einnahmen	0	0	0	0	
	Ausgaben					
.41400*	Arbeitnehmerinnen und Arbeitnehmer	3.700	4.200	-500		FB 1
.44400*	Beitrag Sozialversicherung Arbeitnehmerinnen und Arbeitnehmer	1.200	1.300	-100		FB 1
.64000*	Versicherungen	100	200	-100		FB 1
.65000	Geschäftsausgaben	100	100			FB 1
.66100	Beiträge und Zuschüsse	300	300			FB 1
.66200	Vermischte Ausgaben	0	0			FB 1
.67200	Verwaltungskosten Kreisbesoldungsstelle	400	400			FB 2
	Ausgaben	5.800	6.500	0	-700	
	UAB 0200	Zu-/Überschuß	-5.800	-6.500	0	-700

A. Verwaltungshaushalt

Gemeinde **3 Bendfeld**
 Einzelplan **0 Allgemeine Verwaltung**
 Abschnitt **02 Hauptverwaltung**
 U-Abschnitt **0200 Amt für zentrale Aufgaben**

Haushaltsstellen		Haushaltsansatz			Erläuterungen/ Deckungskreis/ Budget	Amt
Nr.	Bezeichnung	neu 2011 EUR	bisher 2011 EUR	Mehr (+) Weniger (-) EUR		
1	2	3	4	5	6	7
	Einnahmen	0	0	0 0		
	Ausgaben	5.800	6.500	0 -700		
	AB 02 Zu-/Überschuß	-5.800	-6.500	0 -700		

A. Verwaltungshaushalt

Gemeinde **3 Bendfeld**
 Einzelplan **0 Allgemeine Verwaltung**
 Abschnitt **05 Besondere Dienststellen der allgemeinen Verwaltung**
 U-Abschnitt **0520 Wahlen**

Haushaltsstellen		Haushaltsansatz			Erläuterungen/ Deckungskreis/ Budget	Amt
Nr.	Bezeichnung	neu 2011 EUR	bisher 2011 EUR	Mehr (+) Weniger (-) EUR		
1	2	3	4	5	6	7
	Einnahmen					
.15000	Vermischte Einnahmen/ Wahlkostenerstattungen	0	0			FB 3
	Einnahmen	0	0	0 0		
	Ausgaben					
.40000	Aufwendungen f. ehrenamtl. Tätigkeiten	0	0			FB 3
	Ausgaben	0	0	0 0		
	UAB 0520	Zu-/Überschuß	0	0	0 0	

A. Verwaltungshaushalt

Gemeinde **3 Bendfeld**
 Einzelplan **0 Allgemeine Verwaltung**
 Abschnitt **05 Besondere Dienststellen der allgemeinen Verwaltung**
 U-Abschnitt **0520 Wahlen**

Haushaltsstellen		Haushaltsansatz			Erläuterungen/ Deckungskreis/ Budget	Amt
Nr.	Bezeichnung	neu 2011 EUR	bisher 2011 EUR	Mehr (+) Weniger (-) EUR		
1	2	3	4	5	6	7
	Einnahmen	0	0	0 0		
	Ausgaben	0	0	0 0		
	Zu-/Überschuß	0	0	0 0		
	Einnahmen	0	0	0 0		
	Ausgaben	10.400	11.000	100 -700		
	Zu-/Überschuß	-10.400	-11.000	-100 -700		
AB 05						
EP 0						

A. Verwaltungshaushalt

Gemeinde **3 Bendfeld**
 Einzelplan **1 Öffentliche Sicherheit und Ordnung**
 Abschnitt **13 Brandschutz**
 U-Abschnitt **1300 Freiwillige Feuerwehr**

Haushaltsstellen		Haushaltsansatz			Erläuterungen/ Deckungskreis/ Budget	Amt
Nr.	Bezeichnung	neu 2011 EUR	bisher 2011 EUR	Mehr (+) Weniger (-) EUR		
1	2	3	4	5	6	7
	Einnahmen					
.11000	Gebühren	0	0			FB 4
.15000	Sonst. Verw. -U. Betriebseinnahmen	0	0			FB 4
.17600	Spenden	0	0			FB 4
	Einnahmen	0	0	0 0		
	Ausgaben					
.40000*	Aufwendungen f. ehrenamtliche Tätigkeit <i>Anpassung an Ist-Ausgaben ! Nachzahlungen aus 2010 !</i>	2.400	2.200	200		FB 1
.51000	Unterhaltung Feuerlöschteich	0	0			FB 4
.58000*	Sachkosten Feuerwehr - Budget <i>Anpassung an Ist-Zahlen !</i>	6.000	3.500	2.500		FB 4
.58100	Sachkosten Jugendfeuerwehr - Budget	100	100			FB 4
.64000	Versicherung der Wehrangehörigen	400	400			FB 4
.71700	Zuschuss an Kameradschaftskasse und an die Jugendwehr	200	200			FB 4

A. Verwaltungshaushalt

Gemeinde **3 Bendfeld**
 Einzelplan **1 Öffentliche Sicherheit und Ordnung**
 Abschnitt **13 Brandschutz**
 U-Abschnitt **1300 Freiwillige Feuerwehr**

Haushaltsstellen		Haushaltsansatz			Erläuterungen/ Deckungskreis/ Budget	Amt
Nr.	Bezeichnung	neu 2011 EUR	bisher 2011 EUR	Mehr (+) Weniger (-) EUR		
1	2	3	4	5	6	7
		Ausgaben	9.100	6.400	2.700 0	
	UAB 1300	Zu-/Überschuß	-9.100	-6.400	-2.700 0	
		Einnahmen	0	0	0 0	
		Ausgaben	9.100	6.400	2.700 0	
	AB 13	Zu-/Überschuß	-9.100	-6.400	-2.700 0	

A. Verwaltungshaushalt

Gemeinde **3 Bendfeld**
 Einzelplan **1 Öffentliche Sicherheit und Ordnung**
 Abschnitt **13 Brandschutz**
 U-Abschnitt **1300 Freiwillige Feuerwehr**

Haushaltsstellen		Haushaltsansatz			Erläuterungen/ Deckungskreis/ Budget	Amt
Nr.	Bezeichnung	neu 2011 EUR	bisher 2011 EUR	Mehr (+) Weniger (-) EUR		
1	2	3	4	5	6	7
	Einnahmen	0	0	0 0		
	Ausgaben	9.100	6.400	2.700 0		
	EP 1 Zu-/Überschuß	-9.100	-6.400	-2.700 0		

A. Verwaltungshaushalt

Gemeinde **3 Bendorf**
 Einzelplan **2 Schulen**
 Abschnitt **20 Schulverwaltung**
 U-Abschnitt **2000 Allgemeine Schulverwaltung**

Haushaltsstellen		Haushaltsansatz			Erläuterungen/ Deckungskreis/ Budget	Amt
Nr.	Bezeichnung	neu 2011	bisher 2011	Mehr (+) Weniger (-) EUR		
1	2	3	4	5	6	7
	Einnahmen	0	0	0		
	Ausgaben					
.67210*	Schulkostenbeiträge Grundschulen <i>1 Schüler/in x 1.438 €</i>	1.500	1.300	200		FB 3
.67220	Schulkostenbeiträge Regionalschulen	0	0			FB 3
.67230*	Schulkostenbeiträge Gymnasien <i>4 Schüler/in x 1.057 € = 4.228 €</i>	4.300	3.700	600		FB 3
.67270	Schulkostenbeiträge an Förderzentren	0	0			FB 3
.67280	Schulkostenbeiträge Gemeinschaftsschulen	0	0			FB 3
.67290	Kostenanteil an Kreis	400	400			FB 3
.71300*	Schulverbandsumlage	33.400	33.900	-500		FB 3
	Ausgaben	39.600	39.300	800 -500		
	UAB 2000	Zu-/Überschuß	-39.600	-39.300	-800 -500	

A. Verwaltungshaushalt

Gemeinde **3 Bendorf**
 Einzelplan **2 Schulen**
 Abschnitt **20 Schulverwaltung**
 U-Abschnitt **2000 Allgemeine Schulverwaltung**

Haushaltsstellen		Haushaltsansatz			Erläuterungen/ Deckungskreis/ Budget	Amt
Nr.	Bezeichnung	neu 2011 EUR	bisher 2011 EUR	Mehr (+) Weniger (-) EUR		
1	2	3	4	5	6	7
	Einnahmen	0	0	0 0		
	Ausgaben	39.600	39.300	800 -500		
	Zu-/Überschuß	-39.600	-39.300	-800 -500		
	Einnahmen	0	0	0 0		
	Ausgaben	39.600	39.300	800 -500		
	Zu-/Überschuß	-39.600	-39.300	-800 -500		
	AB 20					
	EP 2					

A. Verwaltungshaushalt

Gemeinde **3 Bendfeld**
 Einzelplan **3 Wissenschaft, Forschung, Kulturpflege**
 Abschnitt **34 Heimat- und sonstige Kulturpflege**
 U-Abschnitt **3400 Heimat- und sonstige Kulturpflege**

Haushaltsstellen		Haushaltsansatz			Erläuterungen/ Deckungskreis/ Budget	Amt
Nr.	Bezeichnung	neu 2011 EUR	bisher 2011 EUR	Mehr (+) Weniger (-) EUR		
1	2	3	4	5	6	7
	Einnahmen					
.15000*	Vermischte Einnahmen	200	0	200		FB 3
	Einnahmen	200	0	200	0	
	Ausgaben					
.57100*	Wappen, Flaggen, Chroniken	0	500	-500		
.59000	Gemeindeveranstaltungen	300	300			FB 3
	Ausgaben	300	800	0	-500	
	UAB 3400	Zu-/Überschuß	-100	-800	200 -500	

A. Verwaltungshaushalt

Gemeinde **3 Bendfeld**
 Einzelplan **3 Wissenschaft, Forschung, Kulturpflege**
 Abschnitt **34 Heimat- und sonstige Kulturpflege**
 U-Abschnitt **3400 Heimat- und sonstige Kulturpflege**

Haushaltsstellen		Haushaltsansatz			Erläuterungen/ Deckungskreis/ Budget	Amt
Nr.	Bezeichnung	neu 2011 EUR	bisher 2011 EUR	Mehr (+) Weniger (-) EUR		
1	2	3	4	5	6	7
	Einnahmen	200	0	200 0		
	Ausgaben	300	800	0 -500		
	AB 34 Zu-/Überschuß	-100	-800	200 -500		

A. Verwaltungshaushalt

Gemeinde **3 Bendorf**
 Einzelplan **3 Wissenschaft, Forschung, Kulturpflege**
 Abschnitt **35 Volksbildung**
 U-Abschnitt **3520 Büchereien**

Haushaltsstellen		Haushaltsansatz			Erläuterungen/ Deckungskreis/ Budget	Amt
Nr.	Bezeichnung	neu 2011 EUR	bisher 2011 EUR	Mehr (+) Weniger (-) EUR		
1	2	3	4	5	6	7
	Einnahmen					
		0	0	0	0	
	Ausgaben					
.71200	Zuschuss Kreisfahrbücherei	500	500			FB 3
	Ausgaben	500	500	0	0	
	UAB 3520	Zu-/Überschuß	-500	-500	0	
		Einnahmen	0	0	0	
	Ausgaben	500	500	0	0	
	AB 35	Zu-/Überschuß	-500	-500	0	

A. Verwaltungshaushalt

Gemeinde **3 Bendorf**
 Einzelplan **3 Wissenschaft, Forschung, Kulturpflege**
 Abschnitt **36 Naturschutz, Denkmalschutz und -pflege**
 U-Abschnitt **3600 Naturschutz und Landschaftspflege**

Haushaltsstellen		Haushaltsansatz			Erläuterungen/ Deckungskreis/ Budget	Amt
Nr.	Bezeichnung	neu 2011 EUR	bisher 2011 EUR	Mehr (+) Weniger (-) EUR		
1	2	3	4	5	6	7
	Einnahmen					
.15000	Sonst. Verwaltungs- u. Betriebseinnahmen	0	0			FB 4
	Einnahmen	0	0	0	0	
	Ausgaben					
.51000	Denkmalspflege, Ortsverschönerung	300	300			FB 4
	Ausgaben	300	300	0	0	
	UAB 3600	Zu-/Überschuß	-300	-300	0	
				0		

A. Verwaltungshaushalt

Gemeinde **3 Bendfeld**
 Einzelplan **3 Wissenschaft, Forschung, Kulturpflege**
 Abschnitt **36 Naturschutz, Denkmalschutz und -pflege**
 U-Abschnitt **3600 Naturschutz und Landschaftspflege**

Haushaltsstellen		Haushaltsansatz			Erläuterungen/ Deckungskreis/ Budget	Amt
Nr.	Bezeichnung	neu 2011 EUR	bisher 2011 EUR	Mehr (+) Weniger (-) EUR		
1	2	3	4	5	6	7
	Einnahmen	0	0	0 0		
	Ausgaben	300	300	0		
	Zu-/Überschuß	-300	-300	0 0		
	Einnahmen	200	0	200 0		
	Ausgaben	1.100	1.600	0 -500		
	Zu-/Überschuß	-900	-1.600	200 -500		
AB 36						
EP 3						

A. Verwaltungshaushalt

Gemeinde **3 Bendorf**
 Einzelplan **4 Soziale Sicherung**
 Abschnitt **43 Soziale Einrichtungen**
 U-Abschnitt **4310 Einrichtung für Ältere**

Haushaltsstellen		Haushaltsansatz			Erläuterungen/ Deckungskreis/ Budget	Amt
Nr.	Bezeichnung	neu 2011 EUR	bisher 2011 EUR	Mehr (+) Weniger (-) EUR		
1	2	3	4	5	6	7
	Einnahmen					
		0	0	0		
				0		
.59000	Ausgaben Seniorenbetreuung	300	300			FB 3
		300	300	0		
				0		
	UAB 4310	Zu-/Überschuß	-300	-300	0	
				0		
		Einnahmen	0	0	0	
				0		
		Ausgaben	300	300	0	
				0		
	AB 43	Zu-/Überschuß	-300	-300	0	
				0		

A. Verwaltungshaushalt

Gemeinde **3 Bendfeld**
 Einzelplan **4 Soziale Sicherung**
 Abschnitt **46 Einrichtungen der Jugendhilfe**
 U-Abschnitt **4640 Tageseinrichtungen für Kinder**

Haushaltsstellen		Haushaltsansatz			Erläuterungen/ Deckungskreis/ Budget	Amt
Nr.	Bezeichnung	neu 2011 EUR	bisher 2011 EUR	Mehr (+) Weniger (-) EUR		
1	2	3	4	5	6	7
	Einnahmen					
.15000	Vermischte Einnahmen	0	0			FB 3
	Einnahmen	0	0	0	0	
	Ausgaben					
.70000	Zuschüsse an Kindergärten <i>Anpassung an Ist-Zahlen !</i>	15.000	15.000			FB 3
	Ausgaben	15.000	15.000	0	0	
	UAB 4640	Zu-/Überschuß	-15.000	-15.000	0	
				0		

A. Verwaltungshaushalt

Gemeinde **3 Bendorf**
 Einzelplan **4 Soziale Sicherung**
 Abschnitt **46 Einrichtungen der Jugendhilfe**
 U-Abschnitt **4640 Tageseinrichtungen für Kinder**

Haushaltsstellen		Haushaltsansatz			Erläuterungen/ Deckungskreis/ Budget	Amt
Nr.	Bezeichnung	neu 2011 EUR	bisher 2011 EUR	Mehr (+) Weniger (-) EUR		
1	2	3	4	5	6	7
	Einnahmen	0	0	0 0		
	Ausgaben	15.000	15.000	0 0		
	Zu-/Überschuß	-15.000	-15.000	0 0		
	Einnahmen	0	0	0 0		
	Ausgaben	15.300	15.300	0 0		
	Zu-/Überschuß	-15.300	-15.300	0 0		
	AB 46					
	EP 4					

A. Verwaltungshaushalt

Gemeinde **3 Bendorf**
 Einzelplan **5 Gesundheit, Sport, Erholung**
 Abschnitt **58 Park- und Gartenanlagen**
 U-Abschnitt **5810 Spielplätze**

Haushaltsstellen		Haushaltsansatz			Erläuterungen/ Deckungskreis/ Budget	Amt
Nr.	Bezeichnung	neu 2011 EUR	bisher 2011 EUR	Mehr (+) Weniger (-) EUR		
1	2	3	4	5	6	7
	Einnahmen					
	Einnahmen	0	0	0 0		
	Ausgaben					
.51000	Unterhaltungskosten Spielplatz	500	500			FB 4
.53000	Pacht Spielplatz	400	400			FB 2
	Ausgaben	900	900	0 0		
	UAB 5810	Zu-/Überschuß	-900	-900	0 0	

A. Verwaltungshaushalt

Gemeinde **3 Bendorf**
 Einzelplan **5 Gesundheit, Sport, Erholung**
 Abschnitt **58 Park- und Gartenanlagen**
 U-Abschnitt **5810 Spielplätze**

Haushaltsstellen		Haushaltsansatz			Erläuterungen/ Deckungskreis/ Budget	Amt
Nr.	Bezeichnung	neu 2011 EUR	bisher 2011 EUR	Mehr (+) Weniger (-) EUR		
1	2	3	4	5	6	7
	Einnahmen	0	0	0 0		
	Ausgaben	900	900	0		
	Zu-/Überschuß	-900	-900	0 0		
	Einnahmen	0	0	0 0		
	Ausgaben	900	900	0		
	Zu-/Überschuß	-900	-900	0 0		
AB	58					
EP	5					

A. Verwaltungshaushalt

Gemeinde **3 Bendfeld**
 Einzelplan **6 Bau- und Wohnungswesen, Verkehr**
 Abschnitt **63 Gemeindestraßen**
 U-Abschnitt **6300 Gemeindestraßen**

Haushaltsstellen		Haushaltsansatz			Erläuterungen/ Deckungskreis/ Budget	Amt
Nr.	Bezeichnung	neu 2011 EUR	bisher 2011 EUR	Mehr (+) Weniger (-) EUR		
1	2	3	4	5	6	7
	Einnahmen					
	Einnahmen	0	0	0		
	Ausgaben					
.51000*	Unterhaltungskosten Straßen, Wege und Teiche	500	1.000	-500		FB 4
.51100*	Winterdienst	1.100	5.000	-3.900		FB 4
.52000	Geräte und Ausstattung	200	200			FB 4
.71300	Umlage Schwarzdeckenunterhaltungsverband	2.500	2.500			FB 4
	Ausgaben	4.300	8.700	0 -4.400		
	UAB 6300	Zu-/Überschuß	-4.300	-8.700	0 -4.400	

A. Verwaltungshaushalt

Gemeinde **3 Bendfeld**
 Einzelplan **6 Bau- und Wohnungswesen, Verkehr**
 Abschnitt **63 Gemeindestraßen**
 U-Abschnitt **6300 Gemeindestraßen**

Haushaltsstellen		Haushaltsansatz			Erläuterungen/ Deckungskreis/ Budget	Amt
Nr.	Bezeichnung	neu 2011 EUR	bisher 2011 EUR	Mehr (+) Weniger (-) EUR		
1	2	3	4	5	6	7
	Einnahmen	0	0	0 0		
	Ausgaben	4.300	8.700	0 -4.400		
	AB 63 Zu-/Überschuß	-4.300	-8.700	0 -4.400		

A. Verwaltungshaushalt

Gemeinde **3 Bendorf**
 Einzelplan **6 Bau- und Wohnungswesen, Verkehr**
 Abschnitt **67 Straßenbeleuchtung und -reinigung**
 U-Abschnitt **6700 Straßenbeleuchtung**

Haushaltsstellen		Haushaltsansatz			Erläuterungen/ Deckungskreis/ Budget	Amt
Nr.	Bezeichnung	neu 2011 EUR	bisher 2011 EUR	Mehr (+) Weniger (-) EUR		
1	2	3	4	5	6	7
	Einnahmen					
	Einnahmen	0	0	0 0		
	Ausgaben					
.51000	Unterhaltungskosten Strassenbeleuchtung	200	200			FB 4
.57000	Stromkosten Strassenbeleuchtung	600	600			FB 4
	Ausgaben	800	800	0 0		
	UAB 6700	Zu-/Überschuß	-800	-800	0 0	

A. Verwaltungshaushalt

Gemeinde **3 Bendfeld**
 Einzelplan **6 Bau- und Wohnungswesen, Verkehr**
 Abschnitt **67 Straßenbeleuchtung und -reinigung**
 U-Abschnitt **6700 Straßenbeleuchtung**

Haushaltsstellen		Haushaltsansatz			Erläuterungen/ Deckungskreis/ Budget	Amt
Nr.	Bezeichnung	neu 2011 EUR	bisher 2011 EUR	Mehr (+) Weniger (-) EUR		
1	2	3	4	5	6	7
	Einnahmen	0	0	0 0		
	Ausgaben	800	800	0 0		
	AB 67 Zu-/Überschuß	-800	-800	0 0		

A. Verwaltungshaushalt

Gemeinde **3 Bendorf**
 Einzelplan **6 Bau- und Wohnungswesen, Verkehr**
 Abschnitt **69 Wasserläufe, Wasserbau**
 U-Abschnitt **6900 Ausbau und Unterhaltung von Gewässern**

Haushaltsstellen		Haushaltsansatz			Erläuterungen/ Deckungskreis/ Budget	Amt
Nr.	Bezeichnung	neu 2011 EUR	bisher 2011 EUR	Mehr (+) Weniger (-) EUR		
1	2	3	4	5	6	7
	Einnahmen					
.11000	Benutzungsgebühren Gewässerunterhaltung	3.600	3.600			FB 2
	Einnahmen	3.600	3.600	0 0		
	Ausgaben					
.67200	Verwaltungskosten Gewässerunterhaltung	400	400			FB 2
.71300	Umlage an Wasser- und Bodenverbände	3.700	3.700			FB 4
	Ausgaben	4.100	4.100	0 0		
	UAB 6900	Zu-/Überschuß	-500	-500	0 0	

A. Verwaltungshaushalt

Gemeinde **3 Bendorf**
 Einzelplan **6 Bau- und Wohnungswesen, Verkehr**
 Abschnitt **69 Wasserläufe, Wasserbau**
 U-Abschnitt **6900 Ausbau und Unterhaltung von Gewässern**

Haushaltsstellen		Haushaltsansatz			Erläuterungen/ Deckungskreis/ Budget	Amt
Nr.	Bezeichnung	neu 2011 EUR	bisher 2011 EUR	Mehr (+) Weniger (-) EUR		
1	2	3	4	5	6	7
	Einnahmen	3.600	3.600	0 0		
	Ausgaben	4.100	4.100	0 0		
	Zu-/Überschuß	-500	-500	0 0		
	Einnahmen	3.600	3.600	0 0		
	Ausgaben	9.200	13.600	0 -4.400		
	Zu-/Überschuß	-5.600	-10.000	0 -4.400		
AB	69					
EP	6					

A. Verwaltungshaushalt

Gemeinde **3 Bendorf**
 Einzelplan **7 Öffentliche Einrichtungen, Wirtschaftsförderung**
 Abschnitt **70 Abwasserbeseitigung**
 U-Abschnitt **7000 Schmutzwasserbeseitigung**

Haushaltsstellen		Haushaltsansatz			Erläuterungen/ Deckungskreis/ Budget	Amt
Nr.	Bezeichnung	neu 2011 EUR	bisher 2011 EUR	Mehr (+) Weniger (-) EUR		
1	2	3	4	5	6	7
	Einnahmen					
.11000	Benutzungsgebühren Abwasserbeseitigung	39.100	39.100			FB 2
.15000	Sonst. Verw. - u. Betriebseinnahmen Schmutzwasserbeseitigung	0	0			FB 4
.26100	Einnahmen aus der Gebührenaussgleichs- rücklage	0	0			FB 2
.27000*	Abschreibungen (Beitragsauflösungen)	9.900	9.700	200		FB 2
	Einnahmen	49.000	48.800	200 0		
	Ausgaben					
.51000*	Unterhaltung SW-Kanalisation	9.000	3.800	5.200		FB 4
.54000*	Bewirtschaftung Abwasserbeseitigung	19.500	15.000	4.500		FB 4
.67200	Verwaltungskostenbeiträge Amt SW-Kanal	2.400	2.400			FB 2
.68000	Abschreibung SW-Kanalisation	17.200	17.200			FB 2
.68010	Zuführung zur Gebührenaussgleichsrücklage	0	0			FB 2
.68500*	Verzinsung Anlagekapital SW-Kanalisation	5.200	5.600	-400		FB 2
.71100*	Abwasserabgabe	2.500	2.300	200		FB 4

A. Verwaltungshaushalt

Gemeinde **3 Bendfeld**
 Einzelplan **7 Öffentliche Einrichtungen, Wirtschaftsförderung**
 Abschnitt **70 Abwasserbeseitigung**
 U-Abschnitt **7000 Schmutzwasserbeseitigung**

Haushaltsstellen		Haushaltsansatz			Erläuterungen/ Deckungskreis/ Budget	Amt
Nr.	Bezeichnung	neu 2011 EUR	bisher 2011 EUR	Mehr (+) Weniger (-) EUR		
1	2	3	4	5	6	7
	Ausgaben	55.800	46.300	9.900 -400		
	UAB 7000	Zu-/Überschuß	-6.800	2.500	-9.700 -400	

A. Verwaltungshaushalt

Gemeinde **3 Bendorf**
 Einzelplan **7 Öffentliche Einrichtungen, Wirtschaftsförderung**
 Abschnitt **70 Abwasserbeseitigung**
 U-Abschnitt **7010 Regenwasserbeseitigung**

Haushaltsstellen		Haushaltsansatz			Erläuterungen/ Deckungskreis/ Budget	Amt
Nr.	Bezeichnung	neu 2011 EUR	bisher 2011 EUR	Mehr (+) Weniger (-) EUR		
1	2	3	4	5	6	7
	Einnahmen					
	Einnahmen	0	0	0		
	Ausgaben					
.51000	Unterhaltung Regenwasserkanalisation	500	500			FB 4
.71110*	Regenwasserabgabe	1.100	900	200		FB 4
	Ausgaben	1.600	1.400	200		
	Ausgaben			0		
	UAB 7010	Zu-/Überschuß	-1.600	-1.400	-200	
				0		

A. Verwaltungshaushalt

Gemeinde **3 Bendfeld**
 Einzelplan **7 Öffentliche Einrichtungen, Wirtschaftsförderung**
 Abschnitt **70 Abwasserbeseitigung**
 U-Abschnitt **7010 Regenwasserbeseitigung**

Haushaltsstellen		Haushaltsansatz			Erläuterungen/ Deckungskreis/ Budget	Amt
Nr.	Bezeichnung	neu 2011 EUR	bisher 2011 EUR	Mehr (+) Weniger (-) EUR		
1	2	3	4	5	6	7
	Einnahmen	49.000	48.800	200 0		
	Ausgaben	57.400	47.700	10.100 -400		
	AB 70 Zu-/Überschuß	-8.400	1.100	-9.900 -400		

A. Verwaltungshaushalt

Gemeinde **3 Bendfeld**
 Einzelplan **7 Öffentliche Einrichtungen, Wirtschaftsförderung**
 Abschnitt **76 Sonstige öffentliche Einrichtungen**
 U-Abschnitt **7600 Dorfgemeinschaftshaus**

Haushaltsstellen		Haushaltsansatz			Erläuterungen/ Deckungskreis/ Budget	Amt
Nr.	Bezeichnung	neu 2011 EUR	bisher 2011 EUR	Mehr (+) Weniger (-) EUR		
1	2	3	4	5	6	7
	Einnahmen					
.14000	Mieten Dorfgemeinschaftshaus	300	300			FB 2
.15000	Sonst. Verw.- u. Betriebseinnahmen Dorfgemeinschaftshaus	0	0			FB 2
	Einnahmen	300	300	0 0		
	Ausgaben					
.50000	Unterhaltung Dorfgemeinschaftshaus	100	100			FB 2
.52000	Geräte, Ausstattung Dorfgemeinschaftshaus	0	0			FB 2
.54000	Bewirtschaftung Dorfgemeinschaftshaus	2.300	2.300			FB 2
	Ausgaben	2.400	2.400	0 0		
	UAB 7600	Zu-/Überschuß	-2.100	-2.100	0 0	

A. Verwaltungshaushalt

Gemeinde **3 Bendfeld**
 Einzelplan **7 Öffentliche Einrichtungen, Wirtschaftsförderung**
 Abschnitt **76 Sonstige öffentliche Einrichtungen**
 U-Abschnitt **7600 Dorfgemeinschaftshaus**

Haushaltsstellen		Haushaltsansatz			Erläuterungen/ Deckungskreis/ Budget	Amt
Nr.	Bezeichnung	neu 2011 EUR	bisher 2011 EUR	Mehr (+) Weniger (-) EUR		
1	2	3	4	5	6	7
	Einnahmen	300	300	0 0		
	Ausgaben	2.400	2.400	0 0		
	AB 76 Zu-/Überschuß	-2.100	-2.100	0 0		

A. Verwaltungshaushalt

Gemeinde **3 Bendorf**
 Einzelplan **7 Öffentliche Einrichtungen, Wirtschaftsförderung**
 Abschnitt **79 Fremdenverkehr**
 U-Abschnitt **7900 Fremdenverkehr**

Haushaltsstellen		Haushaltsansatz			Erläuterungen/ Deckungskreis/ Budget	Amt
Nr.	Bezeichnung	neu 2011 EUR	bisher 2011 EUR	Mehr (+) Weniger (-) EUR		
1	2	3	4	5	6	7
	Einnahmen					
	Einnahmen	0	0	0 0		
	Ausgaben					
.66100	Förderung des Fremdenverkehrs	0	0			FB 2
.71200	Kostenanteil Fremdenverkehrsverband	100	100			FB 2
	Ausgaben	100	100	0 0		
	UAB 7900	Zu-/Überschuß	-100	-100	0 0	

A. Verwaltungshaushalt

Gemeinde **3 Bendfeld**
 Einzelplan **7 Öffentliche Einrichtungen, Wirtschaftsförderung**
 Abschnitt **79 Fremdenverkehr**
 U-Abschnitt **7900 Fremdenverkehr**

Haushaltsstellen		Haushaltsansatz			Erläuterungen/ Deckungskreis/ Budget	Amt
Nr.	Bezeichnung	neu 2011 EUR	bisher 2011 EUR	Mehr (+) Weniger (-) EUR		
1	2	3	4	5	6	7
	Einnahmen	0	0	0 0		
	Ausgaben	100	100	0 0		
	Zu-/Überschuß	-100	-100	0 0		
	Einnahmen	49.300	49.100	200 0		
	Ausgaben	59.900	50.200	10.100 -400		
	Zu-/Überschuß	-10.600	-1.100	-9.900 -400		
AB 79						
EP 7						

A. Verwaltungshaushalt

Gemeinde **3 Bendfeld**
 Einzelplan **8 Wirtschaftliche Unternehmen, allgemeines Grund- und Sondervermögen**
 Abschnitt **81 Versorgungsunternehmen**
 U-Abschnitt **8100 Elektrizitätsversorgung**

Haushaltsstellen		Haushaltsansatz			Erläuterungen/ Deckungskreis/ Budget	Amt
Nr.	Bezeichnung	neu 2011 EUR	bisher 2011 EUR	Mehr (+) Weniger (-) EUR		
1	2	3	4	5	6	7
	Einnahmen					
.22000*	Konzessionsabgabe (E.ON)	9.000	6.000	3.000		FB 4
	Ausgaben	0	0	0		
	UAB 8100	Zu-/Überschuß	9.000	6.000	3.000	
				0		

A. Verwaltungshaushalt

Gemeinde **3 Bendfeld**
 Einzelplan **8 Wirtschaftliche Unternehmen, allgemeines Grund- und Sondervermögen**
 Abschnitt **81 Versorgungsunternehmen**
 U-Abschnitt **8130 Gasversorgung**

Haushaltsstellen		Haushaltsansatz			Erläuterungen/ Deckungskreis/ Budget	Amt
Nr.	Bezeichnung	neu 2011 EUR	bisher 2011 EUR	Mehr (+) Weniger (-) EUR		
1	2	3	4	5	6	7
.22000*	Einnahmen Konzessionsabgabe Gas	400	100	300		FB 4
	Ausgaben	0	0	0		
	UAB 8130	Zu-/Überschuß	400	100	300	
		Einnahmen	9.400	6.100	3.300	
		Ausgaben	0	0	0	
	AB 81	Zu-/Überschuß	9.400	6.100	3.300	

A. Verwaltungshaushalt

Gemeinde **3 Bendorf**
 Einzelplan **8 Wirtschaftliche Unternehmen, allgemeines Grund- und Sondervermögen**
 Abschnitt **88 Allgemeines Grundvermögen**
 U-Abschnitt **8800 Unbebaute Grundstücke**

Haushaltsstellen		Haushaltsansatz			Erläuterungen/ Deckungskreis/ Budget	Amt
Nr.	Bezeichnung	neu 2011 EUR	bisher 2011 EUR	Mehr (+) Weniger (-) EUR		
1	2	3	4	5	6	7
	Einnahmen					
.14000	Mieten und Pachten	400	400			FB 2
	Einnahmen	400	400	0	0	
	Ausgaben					
.54000	Bewirtschaftungskosten	200	200			FB 2
	Ausgaben	200	200	0	0	
	UAB 8800	Zu-/Überschuß	200	200	0	0

A. Verwaltungshaushalt

Gemeinde **3 Bendorf**
 Einzelplan **8 Wirtschaftliche Unternehmen, allgemeines Grund- und Sondervermögen**
 Abschnitt **88 Allgemeines Grundvermögen**
 U-Abschnitt **8800 Unbebaute Grundstücke**

Haushaltsstellen		Haushaltsansatz			Erläuterungen/ Deckungskreis/ Budget	Amt
Nr.	Bezeichnung	neu 2011 EUR	bisher 2011 EUR	Mehr (+) Weniger (-) EUR		
1	2	3	4	5	6	7
	Einnahmen	400	400	0 0		
	Ausgaben	200	200	0 0		
	Zu-/Überschuß	200	200	0 0		
	Einnahmen	9.800	6.500	3.300 0		
	Ausgaben	200	200	0 0		
	Zu-/Überschuß	9.600	6.300	3.300 0		
AB 88						
EP 8						

A. Verwaltungshaushalt

Gemeinde **3 Bendfeld**
 Einzelplan **9 Allgemeine Finanzwirtschaft**
 Abschnitt **90 Steuern, allgemeine Zuweisungen und allgemeine Umlagen**
 U-Abschnitt **9000 Steuern, allgemeine Zuweisungen**

Haushaltsstellen		Haushaltsansatz			Erläuterungen/ Deckungskreis/ Budget	Amt
Nr.	Bezeichnung	neu 2011 EUR	bisher 2011 EUR	Mehr (+) Weniger (-) EUR		
1	2	3	4	5	6	7
	Einnahmen					
.00000	Grundsteuer A	7.500	7.500			FB 2
.00100	Grundsteuer B	16.000	16.000			FB 2
.00300*	Gewerbsteuer	4.600	5.000	-400		FB 2
	<i>Anpassung an Ist-Zahlen !</i>					
.01000*	Gemeindeanteil an der Einkommensteuer <i>Hochrechnung aufgrund der Ist-Zahlen der ersten beiden Quartale 2011 !</i>	85.500	71.000	14.500		FB 2
.01200	Gemeindeanteil an der Umsatzsteuer	300	300			FB 2
.02200	Hundesteuer	1.500	1.500			FB 2
.04100*	Schlüsselzuweisungen	50.100	50.000	100		FB 2
.05200	Fehlbetragszuweisungen vom Kreis	0	0			FB 2
.09100	Ausgleichsleistungen nach dem Familienleistungsausgleich	9.700	9.700			FB 2
.26500	Nachzahlungszinsen	0	0			FB 2
	Einnahmen	175.200	161.000	14.600 -400		
	Ausgaben					
.81000*	Gewerbsteuerumlage	0	1.200	-1.200		FB 2
.83200	Kreisumlage	55.700	55.700			FB 2
.83220*	Amtsumlage	25.700	25.900	-200		FB 2
.83230*	Zusatzamtsumlage SGB II 23 % der Unterkunftskosten	3.000	3.700	-700		FB 2
.84100	Ausgleichszahlungen an das Amt	0	0			FB 2
.84500	Erstattungszinsen	100	100			FB 2

A. Verwaltungshaushalt

Gemeinde **3 Bendfeld**
 Einzelplan **9 Allgemeine Finanzwirtschaft**
 Abschnitt **90 Steuern, allgemeine Zuweisungen und allgemeine Umlagen**
 U-Abschnitt **9000 Steuern, allgemeine Zuweisungen**

Haushaltsstellen		Haushaltsansatz			Erläuterungen/ Deckungskreis/ Budget	Amt
Nr.	Bezeichnung	neu 2011 EUR	bisher 2011 EUR	Mehr (+) Weniger (-) EUR		
1	2	3	4	5	6	7
	Ausgaben	84.500	86.600	0 -2.100		
	UAB 9000					
	Zu-/Überschuß	90.700	74.400	14.600 -1.700		
	Einnahmen	175.200	161.000	14.600 -400		
	Ausgaben	84.500	86.600	0 -2.100		
AB 90	Zu-/Überschuß	90.700	74.400	14.600 -1.700		

A. Verwaltungshaushalt

Gemeinde **3 Bendfeld**
 Einzelplan **9 Allgemeine Finanzwirtschaft**
 Abschnitt **91 Sonstige allgemeine Finanzwirtschaft**
 U-Abschnitt **9100 Sonstige allgemeine Finanzwirtschaft**

Haushaltsstellen		Haushaltsansatz			Erläuterungen/ Deckungskreis/ Budget	Amt
Nr.	Bezeichnung	neu 2011 EUR	bisher 2011 EUR	Mehr (+) Weniger (-) EUR		
1	2	3	4	5	6	7
	Einnahmen					
.20500	Zinsen von Sparkassen	0	0			FB 2
.27000	Abschreibungen	17.200	17.200			FB 2
.27500*	Verzinsung Anlagekapital	5.200	5.600	-400		FB 2
.28000*	Zuführung vom Vermögenshaushalt	4.500	17.800	-13.300		FB 2
	Einnahmen	26.900	40.600	0		
				-13.700		
	Ausgaben					
.68000*	Abschreibung (Beitragsauflösungen)	9.900	9.700	200		FB 2
.80800*	Zinsen an den Kreditmarkt	13.500	14.600	-1.100		FB 2
.84100	Zinsen	0	0			FB 2
.86000	Zuführung zum Vermögenshaushalt	11.400	11.400			FB 2
	Ausgaben	34.800	35.700	200		
				-1.100		
	UAB 9100	Zu-/Überschuß	-7.900	4.900	-200	
				12.600		

A. Verwaltungshaushalt

Gemeinde **3 Bendfeld**
 Einzelplan **9 Allgemeine Finanzwirtschaft**
 Abschnitt **91 Sonstige allgemeine Finanzwirtschaft**
 U-Abschnitt **9110 Sonderrücklage**

Haushaltsstellen		Haushaltsansatz			Erläuterungen/ Deckungskreis/ Budget	Amt
Nr.	Bezeichnung	neu 2011 EUR	bisher 2011 EUR	Mehr (+) Weniger (-) EUR		
1	2	3	4	5	6	7
	Einnahmen					
	Einnahmen	0	0	0 0		
	Ausgaben					
.86000	Zuführung Sonderrücklage (Abschreibungs- rücklage) zum Vermögenshaushalt	0	0			FB 2
	Ausgaben	0	0	0 0		
	UAB 9110	Zu-/Überschuß	0	0	0 0	

A. Verwaltungshaushalt

Gemeinde **3 Bendfeld**
 Einzelplan **9 Allgemeine Finanzwirtschaft**
 Abschnitt **91 Sonstige allgemeine Finanzwirtschaft**
 U-Abschnitt **9120 Gebührenaussgleichsrücklage**

Haushaltsstellen		Haushaltsansatz			Erläuterungen/ Deckungskreis/ Budget	Amt
Nr.	Bezeichnung	neu 2011 EUR	bisher 2011 EUR	Mehr (+) Weniger (-) EUR		
1	2	3	4	5	6	7
	Einnahmen					
.27100	Gebührenaussgleich von UA 7000	0	0			FB 2
.28000	Zuführung Gebührenaussgleich vom VermHH	0	0			FB 2
	Einnahmen	0	0	0 0		
	Ausgaben					
.86000	Zuführung Gebührenaussgleich zum Vermögenshaushalt	0	0			FB 2
	Ausgaben	0	0	0 0		
	UAB 9120	Zu-/Überschuß	0	0	0 0	

A. Verwaltungshaushalt

Gemeinde **3 Bendfeld**
 Einzelplan **9 Allgemeine Finanzwirtschaft**
 Abschnitt **91 Sonstige allgemeine Finanzwirtschaft**
 U-Abschnitt **9120 Gebührenaussgleichsrücklage**

Haushaltsstellen		Haushaltsansatz			Erläuterungen/ Deckungskreis/ Budget	Amt
Nr.	Bezeichnung	neu 2011 EUR	bisher 2011 EUR	Mehr (+) Weniger (-) EUR		
1	2	3	4	5	6	7
	Einnahmen	26.900	40.600	0 -13.700		
	Ausgaben	34.800	35.700	200 -1.100		
	AB 91 Zu-/Überschuß	-7.900	4.900	-200 12.600		

A. Verwaltungshaushalt

Gemeinde **3 Bendfeld**
 Einzelplan **9 Allgemeine Finanzwirtschaft**
 Abschnitt **92 Abwicklung der Vorjahre**
 U-Abschnitt **9200 Abwicklung der Vorjahre**

Haushaltsstellen		Haushaltsansatz			Erläuterungen/ Deckungskreis/ Budget	Amt
Nr.	Bezeichnung	neu 2011 EUR	bisher 2011 EUR	Mehr (+) Weniger (-) EUR		
1	2	3	4	5	6	7
	Einnahmen					
.29200	Deckung von Fehlbeträgen	0	0			FB 2
.29500	Ist-Überschuß	0	0			FB 2
	Einnahmen	0	0	0	0	
	Ausgaben					
.89200	Deckung Soll-Fehlbetrag	0	0			FB 2
.89500	Abwicklung Vorjahre	0	0			FB 2
	Ausgaben	0	0	0	0	
	UAB 9200	Zu-/Überschuß	0	0	0	

A. Verwaltungshaushalt

Gemeinde **3 Bendfeld**
 Einzelplan **9 Allgemeine Finanzwirtschaft**
 Abschnitt **92 Abwicklung der Vorjahre**
 U-Abschnitt **9200 Abwicklung der Vorjahre**

Haushaltsstellen		Haushaltsansatz			Erläuterungen/ Deckungskreis/ Budget	Amt
Nr.	Bezeichnung	neu 2011 EUR	bisher 2011 EUR	Mehr (+) Weniger (-) EUR		
1	2	3	4	5	6	7
	Einnahmen	0	0	0 0		
	Ausgaben	0	0	0 0		
	Zu-/Überschuß	0	0	0 0		
	Einnahmen	202.100	201.600	14.600 -14.100		
	Ausgaben	119.300	122.300	200 -3.200		
	Zu-/Überschuß	82.800	79.300	14.400 10.900		
AB 92						
EP 9						

Einzelpläne für das Haushaltsjahr 2011

1. Nachtragsplan

Vermögenshaushalt

- in EUR -

B. Vermögenshaushalt

Gemeinde **3 Bendfeld**
 Einzelplan **5 Gesundheit, Sport, Erholung**
 Abschnitt **58 Park- und Gartenanlagen**
 U-Abschnitt **5810 Spielplätze**

Haushaltsstellen		Haushaltsansatz				Investitionen und Invest.-Förderungsmaßnahmen		Erl.	Amt
Nr.	Bezeichnung	neu	Verpfl-Erm.	bisher	Mehr (+)		Gesamtausgabebedarf		
					EUR	EUR		EUR	Weniger (-)
1	2	3	4	5	6	7	8	9	10
	Einnahmen								
.36800	Spenden Spielplatz	0		0					FB 3
	Ausgaben	0	0	0	0	0	0		
	UAB 5810 Zu-/Überschuß	0		0	0				
	Einnahmen	0		0	0				
	Ausgaben	0	0	0	0	0	0		
	AB 58 Zu-/Überschuß	0		0	0				

B. Vermögenshaushalt

Gemeinde **3 Bendfeld**
 Einzelplan **5 Gesundheit, Sport, Erholung**
 Abschnitt **58 Park- und Gartenanlagen**
 U-Abschnitt **5810 Spielplätze**

Haushaltsstellen		Haushaltsansatz				Investitionen und Invest.-Förderungsmaßnahmen		Erl.	Amt
Nr.	Bezeichnung	neu	Verpfl-Erm.	bisher	Gesamtausgabe-				
					EUR	EUR	EUR	Mehr (+)	Weniger (-)
1	2	3	4	5	6	7	8	9	10
	Einnahmen	0		0	0				
	Ausgaben	0	0	0	0	0	0	0	
	EP 5 Zu-/Überschuß	0		0	0				

B. Vermögenshaushalt

Gemeinde **3 Bendfeld**
 Einzelplan **6 Bau- und Wohnungswesen, Verkehr**
 Abschnitt **63 Gemeindestraßen**
 U-Abschnitt **6300 Gemeindestraßen**

Haushaltsstellen		Haushaltsansatz				Investitionen und Invest.-Förderungsmaßnahmen		Erl.	Amt
Nr.	Bezeichnung	neu	Verpfl-Erm.	bisher	Gesamtausgabe-				
					EUR	EUR	EUR	Mehr (+)	Weniger (-)
1	2	3	4	5	6	7	8	9	10
	Einnahmen								
.36700*	Spenden	2.200		0	2.200				FB 2
	Einnahmen	2.200		0	2.200				
					0				
	Ausgaben								
.93500*	Erwerb von beweglichem Vermögen	2.000	0	0	2.000	0	0		FB 4
	<i>Kauf eines Rasenmähers. Gedeckt durch Spendeneinnahmen bei HHSt. 6300.36700.</i>								
	Ausgaben	2.000	0	0	2.000	0	0		
					0				
	UAB 6300	Zu-/Überschuß	200	0	200	0	0		
					0				

B. Vermögenshaushalt

Gemeinde **3 Bendfeld**
 Einzelplan **6 Bau- und Wohnungswesen, Verkehr**
 Abschnitt **63 Gemeindestraßen**
 U-Abschnitt **6300 Gemeindestraßen**

Haushaltsstellen		Haushaltsansatz Verpfl-Erm.				Investitionen und Invest.- Förderungsmaßnahmen		Erl.	Amt
Nr.	Bezeichnung	neu EUR	Verpfl-Erm. EUR	bisher EUR	Mehr (+)	Gesamtausgabe- bedarf EUR	bisher bereitgestellt EUR	9	10
					Weniger (-) EUR				
1	2	3	4	5	6	7	8	9	10
	Einnahmen	2.200		0	2.200				
					0				
	Ausgaben	2.000	0	0	2.000	0	0		
					0				
AB	63	Zu-/Überschuß	200		0	200			
					0				
	Einnahmen	2.200		0	2.200				
					0				
	Ausgaben	2.000	0	0	2.000	0	0		
					0				
EP	6	Zu-/Überschuß	200		0	200			
					0				

B. Vermögenshaushalt

Gemeinde **3 Bendfeld**
 Einzelplan **7 Öffentliche Einrichtungen, Wirtschaftsförderung**
 Abschnitt **70 Abwasserbeseitigung**
 U-Abschnitt **7000 Schmutzwasserbeseitigung**

Haushaltsstellen		Haushaltsansatz				Investitionen und Invest.-Förderungsmaßnahmen		Erl.	Amt
Nr.	Bezeichnung	neu	Verpfl-Erm.	bisher	Gesamtausgabe-				
					EUR	EUR	EUR	Mehr (+)	Weniger (-)
1	2	3	4	5	6	7	8	9	10
	Einnahmen								
.34500	Kostenerstattung für Kläranlagenteile durch die Anschlußnehmer	0		0					FB 4
.35000	Anschlußbeiträge	0		0					FB 4
	Einnahmen	0		0	0	0			
	Ausgaben								
.95000	Kanalisation	0	0	0		0	0	0	FB 4
	Ausgaben	0	0	0	0	0	0	0	
	UAB 7000	Zu-/Überschuß	0	0	0	0			

B. Vermögenshaushalt

Gemeinde **3 Bendfeld**
 Einzelplan **7 Öffentliche Einrichtungen, Wirtschaftsförderung**
 Abschnitt **70 Abwasserbeseitigung**
 U-Abschnitt **7010 Regenwasserbeseitigung**

Haushaltsstellen		Haushaltsansatz				Investitionen und Invest.-Förderungsmaßnahmen		Erl.	Amt
Nr.	Bezeichnung	neu	Verpfl-Erm.	bisher	Gesamtausgabe-				
					EUR	EUR	EUR	Mehr (+)	Weniger (-)
1	2	3	4	5	6	7	8	9	10
	Einnahmen	0		0	0				
	Ausgaben								
.95000*	Sanierung Regenwasserleitungen <i>incl. 6.300 € Restzahlung an Ingenieur für Arbeiten aus Vorjahren !</i>	50.000	0	30.000	20.000	0	0		FB 4
	Ausgaben	50.000	0	30.000	20.000	0	0		
	UAB 7010 Zu-/Überschuß	-50.000		-30.000	-20.000	0			

B. Vermögenshaushalt

Gemeinde **3 Bendfeld**
 Einzelplan **7 Öffentliche Einrichtungen, Wirtschaftsförderung**
 Abschnitt **70 Abwasserbeseitigung**
 U-Abschnitt **7010 Regenwasserbeseitigung**

Haushaltsstellen		Haushaltsansatz Verpfl-Erm.				Investitionen und Invest.- Förderungsmaßnahmen		Erl.	Amt
Nr.	Bezeichnung	neu EUR	Verpfl-Erm. EUR	bisher EUR	Mehr (+) Weniger (-) EUR	Gesamtausgabe- bedarf EUR	bisher bereitgestellt EUR		
1	2	3	4	5	6	7	8	9	10
	Einnahmen	0		0	0 0				
	Ausgaben	50.000	0	30.000	20.000 0	0	0		
AB	70 Zu-/Überschuß	-50.000		-30.000	-20.000 0				
	Einnahmen	0		0	0 0				
	Ausgaben	50.000	0	30.000	20.000 0	0	0		
EP	7 Zu-/Überschuß	-50.000		-30.000	-20.000 0				

B. Vermögenshaushalt

Gemeinde **3 Bendfeld**
 Einzelplan **9 Allgemeine Finanzwirtschaft**
 Abschnitt **91 Sonstige allgemeine Finanzwirtschaft**
 U-Abschnitt **9100 Sonstige allgemeine Finanzwirtschaft**

Seite 77

Haushaltsstellen		Haushaltsansatz				Investitionen und Invest.-Förderungsmaßnahmen		Erl.	Amt
Nr.	Bezeichnung	neu	Verpfl-Erm.	bisher	Mehr (+) Weniger (-)		Gesamtausgabe- bedarf		
					EUR	EUR		EUR	EUR
1	2	3	4	5	6	7	8	9	10
	Einnahmen								
.30000	Zuführung vom Verwaltungshaushalt	11.400		11.400					FB 2
.31000*	Entnahme aus Rücklage	22.900		17.800	5.100				FB 2
.37780*	Einnahme von Krediten	31.400		30.000	1.400				FB 2
	Einnahmen	65.700		59.200	6.500 0				
	Ausgaben								
.90000*	Zuführung zum Verwaltungshaushalt	4.500	0	17.800	-13.300	0	0		FB 2
.91000	Zuführung an Rücklage	0	0	0		0	0		FB 2
.97780	Tilgung von Darlehen an private Unternehmen	11.400	0	11.400		0	0		FB 2
.97800	Außerordentl. Tilgung	0	0	0		0	0		FB 2

B. Vermögenshaushalt

Gemeinde **3 Bendfeld**
 Einzelplan **9 Allgemeine Finanzwirtschaft**
 Abschnitt **91 Sonstige allgemeine Finanzwirtschaft**
 U-Abschnitt **9100 Sonstige allgemeine Finanzwirtschaft**

Haushaltsstellen		Haushaltsansatz				Investitionen und Invest.-Förderungsmaßnahmen		Erl.	Amt
Nr.	Bezeichnung	neu	Verpfl-Erm.	bisher	Gesamtausgabe-				
					EUR	EUR	EUR	Mehr (+)	Weniger (-)
1	2	3	4	5	6	7	8	9	10
	Ausgaben	15.900	0	29.200	0	0	0		
					-13.300				
	UAB 9100	49.800		30.000	6.500				
	Zu-/Überschuß				-13.300				

B. Vermögenshaushalt

Gemeinde **3 Bendfeld**
 Einzelplan **9 Allgemeine Finanzwirtschaft**
 Abschnitt **91 Sonstige allgemeine Finanzwirtschaft**
 U-Abschnitt **9110 Sonderrücklage**

Haushaltsstellen		Haushaltsansatz				Investitionen und Invest.-Förderungsmaßnahmen		Erl.	Amt
Nr.	Bezeichnung	neu	Verpfl-Erm.	bisher	Gesamtausgabe-				
					EUR	EUR	EUR	Mehr (+)	Weniger (-)
1	2	3	4	5	6	7	8	9	10
	Einnahmen								
.30000	Zuführung Sonderrücklage (Abschreibungs- rücklage) vom VerwHH	0		0					FB 2
.31200	Entnahme aus der Sonderrücklage (Abschreibungsrücklage) Kanal	0		0					FB 2
	Einnahmen	0		0		0 0			
	Ausgaben								
.91200	Zuführung an dieSonderrücklage (Abschreibungsrücklage)	0	0	0		0	0		FB 2

B. Vermögenshaushalt

Gemeinde **3 Bendfeld**
 Einzelplan **9 Allgemeine Finanzwirtschaft**
 Abschnitt **91 Sonstige allgemeine Finanzwirtschaft**
 U-Abschnitt **9110 Sonderrücklage**

Haushaltsstellen		Haushaltsansatz				Investitionen und Invest.-Förderungsmaßnahmen		Erl.	Amt
Nr.	Bezeichnung	neu	Verpfl-Erm.	bisher	Gesamtausgabe-				
					EUR	EUR	EUR	Mehr (+)	Weniger (-)
1	2	3	4	5	6	7	8	9	10
	Ausgaben	0	0	0	0	0	0		
	UAB 9110 Zu-/Überschuß	0		0	0				

B. Vermögenshaushalt

Gemeinde **3 Bendfeld**
 Einzelplan **9 Allgemeine Finanzwirtschaft**
 Abschnitt **91 Sonstige allgemeine Finanzwirtschaft**
 U-Abschnitt **9120 Gebührenaussgleichsrücklage**

Seite

Haushaltsstellen		Haushaltsansatz				Investitionen und Invest.-Förderungsmaßnahmen		Erl.	Amt
Nr.	Bezeichnung	neu	Verpfl-Erm.	bisher	Gesamtausgabe-				
					EUR	EUR	EUR	Mehr (+)	Weniger (-)
1	2	3	4	5	6	7	8	9	10
	Einnahmen								
.30000	Zuführung Gebührenaussgleich vom VerwHH	0		0					FB 2
.31300	Entnahme aus der Gebührenaussgleichsrücklage Kanal	0		0					FB 2
	Einnahmen	0		0	0	0			
	Ausgaben								
.90000	Zuführung Gebührenaussgleich zum Verwaltungshaushalt	0	0	0		0	0		FB 2
.91300	Zuführung zur Gebührenaussgleichsrücklage Abwasser	0	0	0		0	0		FB 2

B. Vermögenshaushalt

Seite

Gemeinde **3 Bendfeld**
 Einzelplan **9 Allgemeine Finanzwirtschaft**
 Abschnitt **91 Sonstige allgemeine Finanzwirtschaft**
 U-Abschnitt **9120 Gebührenausschleichsrücklage**

Haushaltsstellen		Haushaltsansatz				Investitionen und Invest.-Förderungsmaßnahmen		Erl.	Amt
Nr.	Bezeichnung	neu	Verpfl-Erm.	bisher	Mehr (+)		Gesamtausgabebedarf		
					EUR	EUR		EUR	Weniger (-)
1	2	3	4	5	6	7	8	9	10
	Ausgaben	0	0	0	0	0	0	0	
	UAB 9120 Zu-/Überschuß	0		0	0				
	Einnahmen	65.700		59.200	6.500				
	Ausgaben	15.900	0	29.200	0	0	0	0	
	AB 91 Zu-/Überschuß	49.800		30.000	6.500				
					-13.300				

B. Vermögenshaushalt

Gemeinde **3 Bendfeld**
 Einzelplan **9 Allgemeine Finanzwirtschaft**
 Abschnitt **92 Abwicklung der Vorjahre**
 U-Abschnitt **9200 Abwicklung der Vorjahre**

Haushaltsstellen		Haushaltsansatz Verpfl-Erm.				Investitionen und Invest.- Förderungsmaßnahmen		Erl.	Amt
Nr.	Bezeichnung	neu EUR	Verpfl-Erm. EUR	bisher EUR	Mehr (+)	Gesamtausgabe- bedarf EUR	bisher bereitgestellt EUR		
					Weniger (-) EUR				
1	2	3	4	5	6	7	8	9	10
	Einnahmen								
.39200	Soll-Fehlbetrag des Vermögenshaushalts	0		0					FB 2
.39500	Abwicklung der Vorjahre	0		0					FB 2
	Einnahmen	0		0	0	0			
	Ausgaben								
.99200	Deckung Soll-Fehlbetrag	0	0	0		0	0	0	FB 2
.99500	Abwicklung Vorjahre	0	0	0		0	0	0	FB 2
	Ausgaben	0	0	0	0	0	0	0	
	UAB 9200		Zu-/Überschuß	0	0	0			

B. Vermögenshaushalt

Seite

Gemeinde **3 Bendfeld**
 Einzelplan **9 Allgemeine Finanzwirtschaft**
 Abschnitt **92 Abwicklung der Vorjahre**
 U-Abschnitt **9200 Abwicklung der Vorjahre**

Haushaltsstellen		Haushaltsansatz Verpfl-Erm.				Investitionen und Invest.- Förderungsmaßnahmen		Erl.	Amt
Nr.	Bezeichnung	neu EUR	bisher EUR	Mehr (+) Weniger (-) EUR	Gesamtausgabe- bedarf EUR		bisher bereitgestellt EUR	9	10
					3	4			
	Einnahmen	0	0	0	0				
	Ausgaben	0	0	0	0	0	0		
AB 92	Zu-/Überschuß	0	0	0	0				
	Einnahmen	65.700	59.200	6.500	0				
	Ausgaben	15.900	0	29.200	-13.300	0	0		
EP 9	Zu-/Überschuß	49.800	30.000	6.500	-13.300				

Gesamtplan für das Haushaltsjahr 2011

1. Nachtragsplan

1. Zusammenfassung der Einnahmen, Ausgaben und Verpflichtungsermächtigungen

- in EUR -

Einzelplan		Haushaltsansatz 2011							
Nr.	Bezeichnung	Einnahmen neu EUR	Einnahmen bisher EUR	Mehr Weniger EUR	Ausgaben neu EUR	Ausgaben bisher EUR	Mehr Weniger EUR		
1	2	3	4	5	6	7	8	9	10
	Verwaltungshaushalt								
0	Allgemeine Verwaltung	0	0	0	10.400	11.000	-600		
1	Öffentliche Sicherheit und Ordnung	0	0	0	9.100	6.400	2.700		
2	Schulen	0	0	0	39.600	39.300	300		
3	Wissenschaft, Forschung, Kulturpflege	200	0	200	1.100	1.600	-500		
4	Soziale Sicherung	0	0	0	15.300	15.300	0		
5	Gesundheit, Sport, Erholung	0	0	0	900	900	0		
6	Bau- und Wohnungswesen, Verkehr	3.600	3.600	0	9.200	13.600	-4.400		
7	Öffentliche Einrichtungen, Wirtschaftsförderung	49.300	49.100	200	59.900	50.200	9.700		
8	Wirtschaftliche Unternehmen, allgemeines Grund- und Sondervermögen	9.800	6.500	3.300	200	200	0		
9	Allgemeine Finanzwirtschaft	202.100	201.600	500	119.300	122.300	-3.000		

Einzelplan		Haushaltsansatz 2011							
Nr.	Bezeichnung	Einnahmen neu EUR	Einnahmen bisher EUR	Mehr Weniger EUR	Ausgaben neu EUR	Ausgaben bisher EUR	Mehr Weniger EUR	Verpfl.-Erm. neu EUR	Mehr Weniger EUR
1	2	3	4	5	6	7	8	9	10
0-9	Zusammen	265.000	260.800	4.200	265.000	260.800	4.200		
			davon	18.300	Mehreinnahmen	davon	13.900	Mehrausgaben	
			davon	-14.100	Wenigereinnahmen	davon	-9.700	Wenigerausgaben	

Einzelplan		Haushaltsansatz 2011							
Nr.	Bezeichnung	Einnahmen neu EUR	Einnahmen bisher EUR	Mehr Weniger EUR	Ausgaben neu EUR	Ausgaben bisher EUR	Mehr Weniger EUR	Verpfl.-Erm. neu EUR	Mehr Weniger EUR
1	2	3	4	5	6	7	8	9	10
	Vermögenshaushalt								
0	Allgemeine Verwaltung	0	0	0	0	0	0	0	0
1	Öffentliche Sicherheit und Ordnung	0	0	0	0	0	0	0	0
2	Schulen	0	0	0	0	0	0	0	0
3	Wissenschaft, Forschung, Kulturpflege	0	0	0	0	0	0	0	0
4	Soziale Sicherung	0	0	0	0	0	0	0	0
5	Gesundheit, Sport, Erholung	0	0	0	0	0	0	0	0
6	Bau- und Wohnungswesen, Verkehr	2.200	0	2.200	2.000	0	2.000	0	0
7	Öffentliche Einrichtungen, Wirtschaftsförderung	0	0	0	50.000	30.000	20.000	0	0
8	Wirtschaftliche Unternehmen, allgemeines Grund- und Sondervermögen	0	0	0	0	0	0	0	0
9	Allgemeine Finanzwirtschaft	65.700	59.200	6.500	15.900	29.200	-13.300	0	0

Einzelplan		Haushaltsansatz 2011							
Nr.	Bezeichnung	Einnahmen neu EUR	Einnahmen bisher EUR	Mehr Weniger EUR	Ausgaben neu EUR	Ausgaben bisher EUR	Mehr Weniger EUR		
1	2	3	4	5	6	7	8	9	10
0-9	Zusammen	67.900	59.200	8.700	67.900	59.200	8.700	0	0
			davon	8.700	Mehreinnahmen	davon	22.000	Mehrausgaben	
			davon	0	Wenigereinnahmen	davon	-13.300	Wenigerausgaben	
	Gesamthaushalt	332.900	320.000	12.900	332.900	320.000	12.900	0	0

Gesamtplan für das Haushaltsjahr 2011

1. Nachtragsplan

2. Haushaltsquerschnitt - Einzelpläne 0-8

- in EUR -

Gemeinde : Bendfeld
Einwohner: 229
Stand : 31.03.2011

Gemeinde

3 Bendfeld

Gld. Nr.	Aufgabenbereich	Einnahmen aus Verwaltung und Betrieb	Sonstige Finanzeinnahmen	Personal-Ausgaben	Sächlicher Verw.- und Betriebsaufwand	Zuweisungen und Zuschüsse	Zuschussbedarf (Sp.3 und 4 ./.5 bis 7)	Objektbezogene Einnahmen des Verm.-HH	Baumaßnahmen	Sonstige Investitionsausgaben	Verpflichtungsermächtigungen
	Gruppierungsziffer	10 - 19	20-22,24-26	40 - 46	50-68,84	70-79, 69		32-36	94 - 96	92,93,98,991	
		EUR	EUR	EUR	EUR	EUR	EUR	EUR	EUR	EUR	EUR
1	2	3	4	5	6	7	8	9	10	11	12
00	Gemeindeorgane <i>Je EW.</i>	0 0	0 0	4.400 19	200 1	0 0	-4.600 -20	0 0	0 0	0 0	0 0
02	Hauptverwaltung <i>Je EW.</i>	0 0	0 0	4.900 21	900 4	0 0	-5.800 -25	0 0	0 0	0 0	0 0
05	Besondere Dienststellen der allgemeinen Verwaltung <i>Je EW.</i>	0 0	0 0	0 0	0 0	0 0	0 0	0 0	0 0	0 0	0 0
0	Allgemeine Verwaltung <i>Je EW.</i>	0 0	0 0	9.300 0	1.100 5	0 0	-10.400 -45	0 0	0 0	0 0	0 0
13	Brandschutz <i>Je EW.</i>	0 0	0 0	2.400 10	6.500 28	200 1	-9.100 -40	0 0	0 0	0 0	0 0
1	Öffentliche Sicherheit und Ordnung <i>Je EW.</i>	0 0	0 0	2.400 10	6.500 28	200 1	-9.100 -40	0 0	0 0	0 0	0 0
20	Schulverwaltung <i>Je EW.</i>	0 0	0 0	0 0	6.200 27	33.400 146	-39.600 -173	0 0	0 0	0 0	0 0
2	Schulen <i>Je EW.</i>	0 0	0 0	0 0	6.200 27	33.400 146	-39.600 -173	0 0	0 0	0 0	0 0
34	Heimat- und sonstige Kulturpflege <i>Je EW.</i>	200 1	0 0	0 0	300 1	0 0	-100 0	0 0	0 0	0 0	0 0
35	Volksbildung <i>Je EW.</i>	0 0	0 0	0 0	0 0	500 2	-500 -2	0 0	0 0	0 0	0 0
36	Naturschutz, Denkmalschutz und -pflege <i>Je EW.</i>	0 0	0 0	0 0	300 1	0 0	-300 -1	0 0	0 0	0 0	0 0
3	Wissenschaft, Forschung, Kulturpflege <i>Je EW.</i>	200 1	0 0	0 0	600 2	500 2	-900 -3	0 0	0 0	0 0	0 0
43	Soziale Einrichtungen <i>Je EW.</i>	0 0	0 0	0 0	300 1	0 0	-300 -1	0 0	0 0	0 0	0 0

Gemeinde

3 Bendfeld

Gld. Nr.	Aufgabenbereich	Einnahmen aus Verwaltung und Betrieb	Sonstige Finanzeinnahmen	Personal-Ausgaben	Sächlicher Verw.- und Betriebsaufwand	Zuweisungen und Zuschüsse	Zuschussbedarf (Sp.3 und 4 ./.5 bis 7)	Objektbezogene Einnahmen des Verm.-HH	Baumaßnahmen	Sonstige Investitionsausgaben	Verpflichtungsermächtigungen
	Gruppierungsziffer	10 - 19	20-22,24-26	40 - 46	50-68,84	70-79, 69		32-36	94 - 96	92,93,98,991	
		EUR	EUR	EUR	EUR	EUR	EUR	EUR	EUR	EUR	EUR
1	2	3	4	5	6	7	8	9	10	11	12
46	Einrichtungen der Jugendhilfe <i>Je EW.</i>	0 0	0 0	0 0	0 0	15.000 66	-15.000 -66	0 0	0 0	0 0	0 0
4	Soziale Sicherung <i>Je EW.</i>	0 0	0 0	0 0	300 1	15.000 66	-15.300 -67	0 0	0 0	0 0	0 0
58	Park- und Gartenanlagen <i>Je EW.</i>	0 0	0 0	0 0	900 4	0 0	-900 -4	0 0	0 0	0 0	0 0
5	Gesundheit, Sport, Erholung <i>Je EW.</i>	0 0	0 0	0 0	900 4	0 0	-900 -4	0 0	0 0	0 0	0 0
63	Gemeindestraßen <i>Je EW.</i>	0 0	0 0	0 0	1.800 8	2.500 11	-4.300 -19	2.200 10	0 0	2.000 9	0 0
67	Straßenbeleuchtung und -reinigung <i>Je EW.</i>	0 0	0 0	0 0	800 3	0 0	-800 -3	0 0	0 0	0 0	0 0
69	Wasserläufe, Wasserbau <i>Je EW.</i>	3.600 16	0 0	0 0	400 2	3.700 16	-500 -2	0 0	0 0	0 0	0 0
6	Bau- und Wohnungswesen, Verkehr <i>Je EW.</i>	3.600 16	0 0	0 0	3.000 13	6.200 27	-5.600 -24	2.200 10	0 0	2.000 9	0 0
70	Abwasserbeseitigung <i>Je EW.</i>	39.100 171	0 0	0 0	53.800 235	3.600 16	-18.300 -80	0 0	50.000 218	0 0	0 0
76	Sonstige öffentliche Einrichtungen <i>Je EW.</i>	300 1	0 0	0 0	2.400 10	0 0	-2.100 -9	0 0	0 0	0 0	0 0
79	Fremdenverkehr <i>Je EW.</i>	0 0	0 0	0 0	0 0	100 0	-100 0	0 0	0 0	0 0	0 0
7	Öffentliche Einrichtungen, Wirtschaftsförderung <i>Je EW.</i>	39.400 172	0 0	0 0	56.200 245	3.700 16	-20.500 -89	0 0	50.000 218	0 0	0 0
81	Versorgungsunternehmen <i>Je EW.</i>	0 0	9.400 41	0 0	0 0	0 0	9.400 41	0 0	0 0	0 0	0 0

Gemeinde

3 Bendfeld

Gld. Nr.	Aufgabenbereich	Einnahmen aus Verwaltung und Betrieb	Sonstige Finanzeinnahmen	Personal-Ausgaben	Sächlicher Verw.- und Betriebsaufwand	Zuweisungen und Zuschüsse	Zuschussbedarf (Sp.3 und 4 ./.5 bis 7)	Objektbezogene Einnahmen des Verm.-HH	Baumaßnahmen	Sonstige Investitionsausgaben	Verpflichtungsermächtigungen
	Gruppierungsziffer	10 - 19	20-22,24-26	40 - 46	50-68,84	70-79, 69		32-36	94 - 96	92,93,98,991	
		EUR	EUR	EUR	EUR	EUR	EUR	EUR	EUR	EUR	EUR
1	2	3	4	5	6	7	8	9	10	11	12
88	Allgemeines Grundvermögen <i>Je EW.</i>	400 2	0 0	0 0	200 1	0 0	200 1	0 0	0 0	0 0	0 0
8	Wirtschaftliche Unternehmen, allgemeines Grund- und Sondervermögen <i>Je EW.</i>	400 2	9.400 41	0 0	200 1	0 0	9.600 42	0 0	0 0	0 0	0 0
	Gesamt <i>Je EW.</i>	43.600 191	9.400 41	11.700 50	75.000 326	59.000 258	-92.700 -403	2.200 10	50.000 218	2.000 9	0 0
	davon Verw.-anteil an Pers.-kosten <i>Je EW.</i>			9.300 40							

*** Ende der Liste "Haushaltsquerschnitt - Einzelpläne 0-8" ***

Gesamtplan für das Haushaltsjahr 2011

1. Nachtragsplan

2. Haushaltsquerschnitt - Einzelplan 9

- in EUR -

Gemeinde : Bendfeld
Einwohner: 229
Stand : 31.03.2011

Gemeinde

3 Bendfeld

Gld. Nr.	Aufgabenbereich	Steuern und allgemeine Zuweisungen	Sonstige Finanzeinnahmen	Sonstige Finanzausgaben	Überschuss (Sp.3 und 4 ./.5)	Sonstige Einnahmen des Verm.-HH	Sonstige Ausgaben des Verm.-HH
	Gruppierungsziffer	00 - 09	20,23,26-29	47,80-86,89		30,31,37	90,91,97,99
		EUR	EUR	EUR	EUR	EUR	EUR
1	2	3	4	5	6	7	8
90	Steuern, allgemeine Zuweisungen und allgemeine Umlagen <i>Je EW.</i>	175.200 765	0 0	84.500 369	90.700 396	0 0	0 0
91	Sonstige allgemeine Finanzwirtschaft <i>Je EW.</i>	0 0	26.900 117	24.900 109	2.000 9	65.700 287	15.900 69
92	Abwicklung der Vorjahre <i>Je EW.</i>	0 0	0 0	0 0	0 0	0 0	0 0
9	Allgemeine Finanzwirtschaft <i>Je EW.</i>	175.200 765	26.900 117	109.400 0	92.700 405	65.700 287	15.900 69
	Gesamt <i>Je EW.</i>	175.200 765	26.900 117	109.400 478	92.700 405	65.700 287	15.900 69

*** Ende der Liste "Haushaltsquerschnitt - Einzelplan 9" ***

Gesamtplan für das Haushaltsjahr 2011

3. Gruppierungsübersicht

- in EUR -

Gemeinde : Bendfeld

Einwohner: 229

Stand : 31.03.2011

Grupp.-Nr.	Bezeichnung der Hauptgruppen, Gruppen und Untergruppen	Ansatz	je	Mehr
		2011	Einwohner in	Weniger (-)
		EUR	EUR	EUR
E i n n a h m e n				
Einnahmen des Verwaltungshaushaltes				

0	Steuern, allgemeine Zuweisungen			
00	Realsteuern			
000	Grundsteuer A	7.500	32,75	0
001	Grundsteuer B	16.000	69,87	0
003	Gewerbsteuer (brutto)	4.600	20,09	-400
00	Summe Gruppe 00	28.100	122,71	-400
01	Gemeindeanteile an Gemeinschaftssteuern			
010	Gemeindeanteil an der Einkommensteuer	85.500	373,36	14.500
012	Gemeindeanteil an der Umsatzsteuer	300	1,31	0
01	Summe Gruppe 01	85.800	374,67	14.500
02	Andere Steuern			
020	Sonstige Vergnügungssteuer	0	0,00	0
021	Vergnügungssteuer für das Halten von Spiel- und Geschicklichkeitsgeräten	0	0,00	0
022	Hundesteuer	1.500	6,55	0
026	Jagdsteuer	0	0,00	0
027	Zweitwohnungssteuer	0	0,00	0
028	Sonstige Steuern	0	0,00	0
02	Summe Gruppe 02	1.500	6,55	0
03	Steuerähnliche Einnahmen			
032	Sonstige steuerähnliche Einnahmen	0	0,00	0
03	Summe Gruppe 03	0	0,00	0
04	Schlüsselzuweisungen			
041	vom Land	50.100	218,78	100
04	Summe Gruppe 04	50.100	218,78	100
05	Fehlbetragszuweisungen			

Grupp.-Nr.	Bezeichnung der Hauptgruppen, Gruppen und Untergruppen	Ansatz	je	Mehr
		2011	Einwohner in	Weniger (-)
		EUR	EUR	EUR
E i n n a h m e n				
051	vom Land	0	0,00	0
052	von Gemeinden und Gemeindeverbänden	0	0,00	0
05	Summe Gruppe 05	0	0,00	0
06	Sonstige allgemeine Zuweisungen			
060	vom Bund	0	0,00	0
061	vom Land	0	0,00	0
062	von Gemeinden und Gemeindeverbänden	0	0,00	0
06	Summe Gruppe 06	0	0,00	0
07	Allgemeine Umlagen			
072	von Gemeinden und Gemeindeverbänden	0	0,00	0
07	Summe Gruppe 07	0	0,00	0
09	Ausgleichsleistungen			
091	Ausgleichsleistungen nach dem Familienleistungsausgleich (§ 31 a FAG)	9.700	42,36	0
092	Leistungen des Landes aus der Umsetzung des Vierten Gesetzes für moderne Dienstleistungen am Arbeitsmarkt	0	0,00	0
09	Summe Gruppe 09	9.700	42,36	0
0	Summe Hauptgruppe 0	175.200	765,07	14.200
1	Einnahmen aus Verwaltung und Betrieb			
10	Verwaltungsgebühren	0	0,00	0
11	Benutzungsgebühren und ähnliche Entgelte	42.700	186,46	0
12	Zweckgebundene Abgaben	0	0,00	0
10-12	Summe Gruppen 10-12	42.700	186,46	0
13	Einnahmen aus Verkauf	0	0,00	0
14	Mieten und Pachten	700	3,06	0
15	Sonstige Verwaltungs- und Betriebseinnahmen	200	0,87	200

Grupp.-Nr.	Bezeichnung der Hauptgruppen, Gruppen und Untergruppen	Ansatz	je	Mehr
		2011	Einwohner in	Weniger (-)
		EUR	EUR	EUR
E i n n a h m e n				
157	Sonstige Verwaltungs- und Betriebseinnahmen	0	0,00	0
158	Planungs- und Bauleitkosten der eigenen Verwaltung für Einzelmaßnahmen des Vermögenshaushalts	0	0,00	0
159	Umsatzsteuere	0	0,00	0
13-15	Summe Gruppen 13-15	900	3,93	200
16	Erstattungen von Ausgaben des Verwaltungshaushalts			
160	vom Bund	0	0,00	0
1610	vom Land	0	0,00	0
1611	Ausgleichsbetrag für Kosten der Sozialhilfe nach § 5 AG-SGB XII	0	0,00	0
1612	Ersatzungsbetrag für Kosten der Sozialhilfe nach § 5 AG-SGB XII	0	0,00	0
1613	Sonstige Erstattungen für Kosten der Sozialhilfe	0	0,00	0
162	von Gemeinden und Gemeindeverbänden	0	0,00	0
163	von Zweckverbänden u. dgl.	0	0,00	0
164	vom sonstigen öffentlichen Bereich	0	0,00	0
165	von kommunalen Sonderrechnungen	0	0,00	0
166	von sonstigen öffentlichen Sonderrechnungen	0	0,00	0
167	von privaten Unternehmen	0	0,00	0
168	von übrigen Bereichen	0	0,00	0
169	innere Verrechnung	0	0,00	0
16	Summe Gruppe 16	0	0,00	0
17	Zuweisungen und Zuschüsse für laufende Zwecke			
170	vom Bund	0	0,00	0

Gemeinde Bendfeld

Seite

Grupp.-Nr.	Bezeichnung der Hauptgruppen, Gruppen und Untergruppen	Ansatz	je	Mehr
		2011	Einwohner in	Weniger (-)
		EUR	EUR	EUR
E i n n a h m e n				
171	vom Land	0	0,00	0
172	von Gemeinden und Gemeindeverbänden	0	0,00	0
173	von Zweckverbänden u. dgl.	0	0,00	0
174	vom sonstigen öffentlichen Bereich	0	0,00	0
175	von kommunalen Sonderrechnungen	0	0,00	0
176	von sonstigen öffentlichen Sonderrechnungen	0	0,00	0
177	von privaten Unternehmen	0	0,00	0
178	von übrigen Bereichen	0	0,00	0
17	Summe Gruppe 17	0	0,00	0
19	Aufgabenbezogene Leistungsbeteiligungen			
191	Leistungsbeteiligung bei Leistungen für Unterkunft und Heizung an Arbeitssuchende	0	0,00	0
192	Leistungsbeteiligung beim Arbeitslosengeld II nach §§ 19 ff. SGB II (ohne Leistungen für Unterkunft und Heizung)	0	0,00	0
193	Leistungsbeteiligung bei der Eingliederung von Arbeitssuchenden nach § 16 Abs. 1, Abs. 2 Satz 2 Nr. 5 und 6, Abs. 3 und Abs. 4 SGB II	0	0,00	0
19	Aufgabenbezogene Leistungsbeteiligungen (Summe Gruppe 19)	0	0,00	0
1	Summe Hauptgruppe 1	43.600	190,39	200
2	Sonstige Finanzeinnahmen			
20	Zinseinnahmen			
200	vom Bund	0	0,00	0
201	vom Land	0	0,00	0
202	von Gemeinden- und Gemeindeverbänden	0	0,00	0
203	von Zweckverbänden und dgl.	0	0,00	0

Grupp.-Nr.	Bezeichnung der Hauptgruppen, Gruppen und Untergruppen	Ansatz	je	Mehr
		2011	Einwohner in	Weniger (-)
		EUR	EUR	EUR
E i n n a h m e n				
204	vom sonstigen öffentlichen Bereich	0	0,00	0
205	von kommunalen Sonderrechnungen	0	0,00	0
206	von sonstigen öffentlichen Sonderrechnungen	0	0,00	0
207	von privaten Unternehmen	0	0,00	0
208	von übrigen Bereichen	0	0,00	0
209	aus inneren Darlehen und inneren Kassenkrediten	0	0,00	0
20	Summe Gruppe 20	0	0,00	0
21	Gewinnanteile von wirtschaftlichen Unternehmen und aus Beteiligungen	0	0,00	0
22	Konzessionsabgaben	9.400	41,05	3.300
21-22	Summe Gruppen 21-22	9.400	41,05	3.300
23	Schuldendiensthilfen			
230	vom Bund	0	0,00	0
231	vom Land	0	0,00	0
232	von Gemeinden und Gemeindeverbänden	0	0,00	0
233	von Zweckverbänden u. dgl.	0	0,00	0
234	vom sonstigen öffentlichen Bereich	0	0,00	0
235	von kommunalen Sonderrechnungen	0	0,00	0
236	von sonstigen öffentlichen Sonderrechnungen	0	0,00	0
237	von privaten Unternehmen	0	0,00	0
238	von übrigen Bereichen	0	0,00	0
239	Zinserstattungen vom Vermögenshaushalt	0	0,00	0
23	Summe Gruppe 23	0	0,00	0
24	Ersatz von sozialen Leistungen außerhalb von Einrichtungen			
241	Kostenbeiträge und Aufwandsersatz; Kostenersatz	0	0,00	0

Grupp.-Nr.	Bezeichnung der Hauptgruppen, Gruppen und Untergruppen	Ansatz	je	Mehr
		2011	Einwohner in	Weniger (-)
		EUR	EUR	EUR
E i n n a h m e n				
243	Übergeleitete Unterhaltsansprüche gegen bürgerlich-rechtliche Unterhaltsverpflichtete	0	0,00	0
245	Leistungen von Sozialleistungsträgern	0	0,00	0
246	Leistungen von Pflegeversicherungsträgern	0	0,00	0
247	Sonstige Ersatzleistungen	0	0,00	0
249	Rückzahlung gewährter Hilfen	0	0,00	0
24	Summe Gruppe 24	0	0,00	0
25	Ersatz von sozialen Leistungen in Einrichtungen			
251	Kostenbeiträge und Aufwendungsersatz; Kostenersatz	0	0,00	0
253	Übergeleitete Unterhaltsansprüche gegen bürgerlich-rechtliche Unterhaltsverpflichtete	0	0,00	0
255	Leistungen von Sozialleistungsträgern	0	0,00	0
256	Leistungen von Pflegevers.-Trägern	0	0,00	0
257	Sonstige Ersatzleistungen	0	0,00	0
259	Rückzahlung gewährter Hilfen	0	0,00	0
25	Summe Gruppe 25	0	0,00	0
26	Weitere Finanzeinnahmen			
260	Bußgelder	0	0,00	0
261	Säumniszuschläge	0	0,00	0
262	Bürgschaftsprovisionen, Einnahmen aus der Inanspruchnahme von Bürgschaften, Gewährleistungen usw.	0	0,00	0
263	Fehlbelegungsabgabe	0	0,00	0
265	Verzinsung von Steuernachforderungen und -erstattungen	0	0,00	0
268	Sonstige Finanzeinnahmen	0	0,00	0
26	Summe Gruppe 26	0	0,00	0
27	Kalkulatorische Einnahmen			

Grupp.-Nr.	Bezeichnung der Hauptgruppen, Gruppen und Untergruppen	Ansatz	je	Mehr
		2011	Einwohner in	Weniger (-)
		EUR	EUR	EUR
E i n n a h m e n				
270	Abschreibungen	27.100	118,34	200
275	Verzinsung des Anlagekapitals	5.200	22,71	-400
279	Rückstellungen	0	0,00	0
27	Summe Gruppe 27	32.300	141,05	-200
28	Zuführungen vom Vermögenshaushalt	4.500	19,65	-13.300
28	Summe Gruppe 28	4.500	19,65	-13.300
29	Abwicklung der Vorjahre			
292	Sollfehlbetrag des Verwaltungshaushaltes	0	0,00	0
29	Summe Gruppe 29	0	0,00	0
2	Summe Hauptgruppe 2	46.200	201,75	-10.200
0-2	Summe der Einnahmen des Verwaltungshaushalts	265.000	1.157,21	4.200
3	Einnahmen des Vermögenshaushaltes -----			
30	Zuführung vom Verwaltungshaushalt	11.400	49,78	0
30	Summe Gruppe 30	11.400	49,78	0
31	Entnahmen aus Rücklagen			
310	Entnahme aus der allgemeinen Rücklage	22.900	100,00	5.100
311	Entnahme aus der Sonderrücklage § 19 Abs. 4 Nr. 1 GemHVO	0	0,00	0
312	Entnahmen aus den Sonderrücklagen § 19 Abs. 4 Nr. 2 GemHVO	0	0,00	0
313	Entnahmen aus den Sonderrücklagen § 19 Abs. 4 Nr. 3 GemHVO	0	0,00	0
314	Entnahmen aus den Sonderrücklagen § 19 Abs. 4 Nr. 4 GemHVO	0	0,00	0
3150	Entnahmen aus den Sonderrücklagen § 19 Abs. 4 Nr. 5 GemHVO	0	0,00	0

Grupp.-Nr.	Bezeichnung der Hauptgruppen, Gruppen und Untergruppen	Ansatz	je	Mehr
		2011	Einwohner in	Weniger (-)
		EUR	EUR	EUR
E i n n a h m e n				
3151	Entnahmen aus den Sonderrücklagen § 19 Abs. 4 Nr. 6 GemHVO	0	0,00	0
316	Entnahmen aus den Sonderrücklagen § 19 Abs. 4 Nr. 7 GemHVO	0	0,00	0
3170	Entnahmen aus den Sonderrücklagen § 19 Abs. 4 Nr. 8 GemHVO	0	0,00	0
3171	Entnahmen aus den Sonderrücklagen § 19 Abs. 4 Nr. 9 GemHVO	0	0,00	0
3190	Entnahmen aus den Sonderrücklagen § 19 Abs. 4 Nr. 10 GemHVO	0	0,00	0
3191	Entnahmen aus den Sonderrücklagen § 19 Abs. 4 Nr. 11 GemHVO	0	0,00	0
3192	Entnahmen aus den Sonderrücklagen § 19 Abs. 4 Nr. 12 GemHVO	0	0,00	0
3193	Entnahmen aus den Sonderrücklagen § 19 Abs. 4 Nr. 13 GemHVO	0	0,00	0
31	Summe Gruppe 31	22.900	100,00	5.100
32	Rückflüsse von Darlehen			
320	vom Bund	0	0,00	0
321	vom Land	0	0,00	0
322	von Gemeinden und Gemeindeverbänden	0	0,00	0
323	von Zweckverbänden u. dgl.	0	0,00	0
324	vom sonstigen öffentlichen Bereich	0	0,00	0
325	von kommunalen Sonderrechnungen	0	0,00	0
326	von sonstigen öffentlichen Sonderrechnungen	0	0,00	0
327	von privaten Unternehmen	0	0,00	0
328	von übrigen Bereichen	0	0,00	0
329	von inneren Darlehen	0	0,00	0

Grupp.-Nr.	Bezeichnung der Hauptgruppen, Gruppen und Untergruppen	Ansatz	je	Mehr
		2011	Einwohner in	Weniger (-)
		EUR	EUR	EUR
E i n n a h m e n				
32	Summe Gruppe 32	0	0,00	0
33	Einnahmen aus der Veräußerung von Beteiligungen und Rückflüsse von Kapitaleinlagen	0	0,00	0
33	Summe Gruppe 33	0	0,00	0
34	Einnahmen aus der Veräußerung von Sachen des Anlagevermögens			
340	Einnahmen aus der Veräußerung von Grundstücken	0	0,00	0
345	Einnahmen aus der Veräußerung von beweglichen Sachen	0	0,00	0
34	Summe Gruppe 34	0	0,00	0
35	Beiträge und ähnliche Entgelte	0	0,00	0
35	Summe Gruppe 35	0	0,00	0
36	Zuweisungen und Zuschüsse für Investitionen und Investitionsförderungsmaßnahmen			
360	vom Bund	0	0,00	0
361	vom Land	0	0,00	0
362	von Gemeinden und Gemeindeverbänden	0	0,00	0
363	von Zweckverbänden u. dgl.	0	0,00	0
364	vom sonstigen öffentlichen Bereich	0	0,00	0
365	von kommunalen Sonderrechnungen	0	0,00	0
366	von sonstigen öffentlichen Sonderrechnungen	0	0,00	0
367	von privaten Unternehmen	2.200	9,61	2.200
368	von übrigen Bereichen	0	0,00	0
36	Summe Gruppe 36	2.200	9,61	2.200
37	Einnahmen aus Krediten und inneren Darlehen			
3708	vom Bund	0	0,00	0
3709	vom Bund für Umschuldung	0	0,00	0

Gemeinde Bendfeld

Seite

Grupp.-Nr.	Bezeichnung der Hauptgruppen, Gruppen und Untergruppen	Ansatz	je	Mehr
		2011	Einwohner in	Weniger (-)
		EUR	EUR	EUR
E i n n a h m e n				
3718	vom Land	0	0,00	0
3719	vom Land für Umschuldung	0	0,00	0
3728	von Gemeinden und Gemeindeverbänden	0	0,00	0
3729	von Gemeinden und Gemeindeverbänden für Umschuldung	0	0,00	0
3738	von Zweckverbänden u. dgl.	0	0,00	0
3739	von Zweckverbänden u. dgl. für Umschuldung	0	0,00	0
3748	vom sonstigen öffentlichen Bereich	0	0,00	0
3749	vom sonstigen öffentlichen Bereich für Umschuldung	0	0,00	0
3758	von kommunalen Sonderrechnungen	0	0,00	0
3759	von kommunalen Sonderrechnungen für Umschuldung	0	0,00	0
3768	von sonstigen öffentlichen Sonderrechnungen	0	0,00	0
3769	von sonstigen öffentlichen Sonderrechnungen für Umschuldung	0	0,00	0
3778	von privaten Unternehmen	31.400	137,12	1.400
3779	von privaten Unternehmen für Umschuldung	0	0,00	0
3788	von übrigen Bereichen	0	0,00	0
3789	von übrigen Bereichen für Umschuldung	0	0,00	0
3798	Innere Darlehen	0	0,00	0
3799	Innere Darlehen für Umschuldung	0	0,00	0
37	Summe Gruppe 37	31.400	137,12	1.400
3	Summe der Einnahmen des Vermögenshaushalts	67.900	296,51	8.700
0-3	Summe der Gesamteinnahmen	332.900	1.453,72	12.900

Grupp.-Nr.	Bezeichnung der Hauptgruppen, Gruppen und Untergruppen	Ansatz	je	Mehr
		2011	Einwohner in	Weniger (-)
		EUR	EUR	EUR
A u s g a b e n				
4	Personalausgaben			
40	Aufwendungen für ehrenamtliche Tätigkeit	6.700	29,26	200
40	Summe Gruppe 40	6.700	29,26	200
41	Dienstbezüge und dgl.			
410	Beamtinnen und Beamte	0	0,00	0
411	Zuführung zur Versorgungsrücklage - Dienstbezüge	0	0,00	0
414	Arbeitnehmer/-innen	3.700	16,16	-500
416	sonstige Entgelte für Arbeitnehmer/-innen	0	0,00	0
41	Summe Gruppe 41	3.700	16,16	-500
42	Versorgungsbezüge und dgl.			
420	Beamtinnen und Beamte	0	0,00	0
421	Zuführung zur Versorgungsrücklage - Versorgungsbezüge	0	0,00	0
424	Arbeitnehmer/-innen	0	0,00	0
428	Sonstige Arbeitnehmer/-innen	0	0,00	0
42	Summe Gruppe 42	0	0,00	0
43	Beiträge zu Versorgungskassen			
430	Beamtinnen und Beamte	0	0,00	0
434	Arbeitnehmer/-innen	0	0,00	0
438	Sonstige Arbeitnehmer/-innen	0	0,00	0
43	Summe Gruppe 43	0	0,00	0
44	Beiträge zur gesetzlichen Sozialversicherung			
440	Beamtinnen und Beamte	0	0,00	0
444	Arbeitnehmer/-innen	1.200	5,24	-100
448	Sonstige Arbeitnehmer/-innen	100	0,44	100
44	Summe Gruppe 44	1.300	5,68	0
45	Beihilfen, Unterstützungen und dgl.	0	0,00	0
45	Summe Gruppe 45	0	0,00	0

Grupp.-Nr.	Bezeichnung der Hauptgruppen, Gruppen und Untergruppen	Ansatz	je	Mehr
		2011	Einwohner in	Weniger (-)
		EUR	EUR	EUR
A u s g a b e n				
46	Personalnebenausgaben	0	0,00	0
46	Summe Gruppe 46	0	0,00	0
47	Deckungsreserve für Personalausgaben	0	0,00	0
47	Summe Gruppe 47	0	0,00	0
4	Summe Hauptgruppe 4	11.700	51,10	-300
5-6	Sächlicher Verwaltungs- und Betriebsaufwand			
50	Unterhaltung der Grundstücke und baulichen Anlagen	100	0,44	0
51	Unterhaltung des sonstigen unbeweglichen Vermögens	12.100	52,84	800
52	Geräte, Ausstattungs- und Ausrüstungsgegenstände, sonstige Gebrauchsgegenstände	200	0,87	0
53	Mieten und Pachten	400	1,75	0
54	Bewirtschaftung der Grundstücke, baulichen Anlagen usw.	22.000	96,07	4.500
55	Haltung von Fahrzeugen	0	0,00	0
56	Besondere Aufwendungen für Bedienstete	0	0,00	0
50-56	Summe Gruppen 50 - 56	34.800	151,97	5.300
57-638	Weitere Verwaltungs- und Betriebsausgaben	7.500	32,75	2.000
57-638	Summe Gruppe 57-Untergruppe 638	7.500	32,75	2.000
639	Schülerbeförderungskosten	0	0,00	0
64	Steuern, Versicherungen, Schadensfälle	500	2,18	-100
64	Summe Gruppe 64	500	2,18	-100
65	Geschäftsausgaben	100	0,44	0
65	Summe Gruppe 65	100	0,44	0
66	Weitere allgemeine sächliche Ausgaben			
660	Verfügungsmittel	0	0,00	0
661	Sonstige	300	1,31	0
66	Summe Gruppe 66	300	1,31	0

Grupp.-Nr.	Bezeichnung der Hauptgruppen, Gruppen und Untergruppen	Ansatz	je	Mehr
		2011	Einwohner in	Weniger (-)
		EUR	EUR	EUR
A u s g a b e n				
64-66	Summe Gruppen 64-66	900	3,93	-100
67	Erstattungen von Ausgaben des Verwaltungshaushalts			
670	an Bund	0	0,00	0
671	an Land	0	0,00	0
6711	Sonstige Erstattungen für Kosten der Sozialhilfe	0	0,00	0
672	an Gemeinden und Gemeindeverbände	9.400	41,05	800
673	an Zweckverbände u. dgl.	0	0,00	0
674	an sonstigen öffentlichen Bereich	0	0,00	0
675	an kommunale Sonderrechnungen	0	0,00	0
676	an sonstige öffentliche Sonderrechnungen	0	0,00	0
677	an private Unternehmen	0	0,00	0
678	an übrige Bereiche	0	0,00	0
679	Innere Verrechnungen	0	0,00	0
67	Summe Gruppe 67	9.400	41,05	800
68	Kalkulatorische Kosten			
680	Abschreibungen	27.100	118,34	200
685	Verzinsung des Anlagekapitals	5.200	22,71	-400
689	Rückstellungen	0	0,00	0
68	Summe Gruppe 68	32.300	141,05	-200
69	Aufgabenbezogene Leistungsbeteiligungen			
691	Leistungsbeteiligung bei Leistungen für Unterkunft und Heizung an Arbeitssuchende nach § 22 SGB II	0	0,00	0
6911	Leistungsbeteiligung bei Leistungen für Unterkunft und Heizung an Arbeitssuchende nach § 22 Abs. 1 SGB II	0	0,00	0
6912	sonstige Leistungsbeteiligung bei Leistungen für Unterkunft und Heizung an Arbeitssuchende nach § 22 SGB II	0	0,00	0

Gemeinde Bendfeld

Seite

Grupp.-Nr.	Bezeichnung der Hauptgruppen, Gruppen und Untergruppen	Ansatz	je	Mehr
		2011	Einwohner in	Weniger (-)
		EUR	EUR	EUR
A u s g a b e n				
692	Leistungsbeteiligung bei Leistungen zur Eingliederung von Arbeitssuchenden nach § 16 Abs. 2 Satz 2 Nr. 1 bis 4 SGB II	0	0,00	0
693	Leistungsbeteiligung bei einmaligen Leistungen an Arbeitssuchende nach § 23 Abs. 3 SGB II	0	0,00	0
69	Aufgabenbezogene Leistungsbeteiligungen	0	0,00	0
5-6	Summe Hauptgruppe 5 - 6	84.900	370,75	7.800
7	Zuweisungen und Zuschüsse (nicht für Investitionen)			
70	Zuschüsse für laufende Zwecke an soziale oder ähnliche Einrichtungen	15.000	65,50	0
70	Summe Gruppe 70	15.000	65,50	0
71	Zuweisungen und sonstige Zuschüsse für lfd. Zwecke			
710	an Bund	0	0,00	0
711	an Land	3.600	15,72	400
712	an Gemeinden und Gemeindeverbände	600	2,62	0
713	an Zweckverbände u. dgl.	39.600	172,93	-500
714	an sonstigen öffentlichen Bereich	0	0,00	0
715	an kommunale Sonderrechnungen	0	0,00	0
716	an sonstige öffentliche Sonderrechnungen	0	0,00	0
717	an private Unternehmen	200	0,87	0
718	an übrige Bereiche	0	0,00	0
71	Summe Gruppe 71	44.000	192,14	-100
72	Schuldendiensthilfen			
720	an Bund	0	0,00	0
721	an Land	0	0,00	0
722	an Gemeinden und Gemeindeverbände	0	0,00	0

Grupp.-Nr.	Bezeichnung der Hauptgruppen, Gruppen und Untergruppen	Ansatz	je	Mehr
		2011	Einwohner in	Weniger (-)
		EUR	EUR	EUR
A u s g a b e n				
723	an Zweckverbände u. dgl.	0	0,00	0
724	an sonstigen öffentlichen Bereich	0	0,00	0
725	an kommunale Sonderrechnungen	0	0,00	0
726	an sonstige öffentliche Sonderrechnungen	0	0,00	0
727	an private Unternehmen	0	0,00	0
728	an übrige Bereiche	0	0,00	0
72	Summe Gruppe 72	0	0,00	0
73	Leistungen an natürliche Personen außerhalb von Einrichtungen	0	0,00	0
73	Summe Gruppe 73	0	0,00	0
74	Leistungen an natürliche Personen in Einrichtungen	0	0,00	0
74	Summe Gruppe 74	0	0,00	0
75	Leistungen an Kriegsopfer und ähnliche Berechtigte	0	0,00	0
75	Summe Gruppe 75	0	0,00	0
76	Leistungen der Jugendhilfe außerhalb von Einrichtungen	0	0,00	0
76	Summe Gruppe 76	0	0,00	0
77	Leistungen der Jugendhilfe in Einrichtungen	0	0,00	0
77	Summe Gruppe 77	0	0,00	0
78	Sonstige soziale Leistungen			
781	Leistungen der Grundsicherung außerhalb von Einrichtungen	0	0,00	0
782	Leistungen der Grundsicherung in Einrichtungen	0	0,00	0
7830	Leistungen für Unterkunft und Heizung an Arbeitssuchende nach § 22 SGB II	0	0,00	0
7831	Leistungen für Unterkunft und Heizung an Arbeitssuchende nach § 22 Abs. 1 SGB II	0	0,00	0
7832	Leistungen für Unterkunft und Heizung an Arbeitssuchende nach § 22 SGB II	0	0,00	0

Gemeinde Bendfeld

Seite

Grupp.-Nr.	Bezeichnung der Hauptgruppen, Gruppen und Untergruppen	Ansatz	je	Mehr
		2011	Einwohner in	Weniger (-)
		EUR	EUR	EUR
A u s g a b e n				
784	Leistungen zur Eingliederung von Arbeitssuchenden nach § 16 Abs. 2 Satz 2 Nr. 1 bis 4 SGB II	0	0,00	0
785	Einmalige Leistungen an Arbeitssuchende nach § 23 Abs. 3 SGB II	0	0,00	0
786	Arbeitslosengeld II nach § 19 ff. SGB II (ohne Leistungen für Unterkunft und Heizung)	0	0,00	0
787	Leistungen zur Eingliederung von Arbeitssuchenden nach § 16 Abs. 1, Abs. 2 Satz 2 Nr. 5 und 6, Abs. 3 und Abs. 4 SGB II	0	0,00	0
788	Weitere soziale Leistungen	0	0,00	0
78	Summe Gruppe 78	0	0,00	0
79	Leistungen nach dem Asylbewerberleistungsgesetz			
791	an Personen außerhalb von Einrichtungen	0	0,00	0
792	an Personen in Einrichtungen	0	0,00	0
79	Summe Gruppe 79	0	0,00	0
73-79	Summe Gruppen 73-79	0	0,00	0
7	Summe Hauptgruppe 7	59.000	257,64	-100
8	Sonstige Finanzausgaben			
80	Zinsausgaben			
800	an Bund	0	0,00	0
801	an Land	0	0,00	0
802	an Gemeinden und Gemeindeverbände	0	0,00	0
803	an Zweckverbände und dgl.	0	0,00	0
804	an sonstigen öffentlichen Bereich	0	0,00	0
805	an kommunale Sonderrechnungen	0	0,00	0
806	an sonstige öffentliche Sonderrechnungen	0	0,00	0
807	an private Unternehmen	0	0,00	0
808	an übrige Bereiche	13.500	58,95	-1.100

Gemeinde Bendfeld

Seite

Grupp.-Nr.	Bezeichnung der Hauptgruppen, Gruppen und Untergruppen	Ansatz	je	Mehr
		2011	Einwohner in	Weniger (-)
		EUR	EUR	EUR
A u s g a b e n				
809	Sonderrücklagen und Sondervermögen ohne Sonderrechnung	0	0,00	0
80	Summe Gruppe 80	13.500	58,95	-1.100
81	Steuerbeteiligungen			
810	Gewerbesteuerumlage	0	0,00	-1.200
81	Summe Gruppe 81	0	0,00	-1.200
82	Allgemeine Zuweisungen			
822	an Gemeinden und Gemeindeverbände	0	0,00	0
823	an Zweckverbände und dgl.	0	0,00	0
82	Summe Gruppe 82	0	0,00	0
83	Allgemeine Umlagen			
831	an Land	0	0,00	0
832	an Gemeinden und Gemeindeverbände	84.400	368,56	-900
833	an Zweckverbände und dgl.	0	0,00	0
83	Summe Gruppe 83	84.400	368,56	-900
84	Weitere Finanzausgaben			
840	Inanspruchnahme aus Bürgschaften, Gewähr- und ähnlichen Verträgen	0	0,00	0
841	Sonstige	0	0,00	0
845	Verzinsung von Steuernachforderungen und -erstattungen	100	0,44	0
84	Summe Gruppe 84	100	0,44	0
85	Deckungsreserve	0	0,00	0
85	Summe Gruppe 85	0	0,00	0
86	Zuführung zum Vermögenshaushalt	11.400	49,78	0
86	Summe Gruppe 86	11.400	49,78	0
89	Abwicklung der Vorjahre			
892	Deckung von Sollfehlbeträgen des Verwaltungshaushaltes	0	0,00	0

Grupp.-Nr.	Bezeichnung der Hauptgruppen, Gruppen und Untergruppen	Ansatz	je	Mehr
		2011	Einwohner in	Weniger (-)
		EUR	EUR	EUR
A u s g a b e n				
89	Summe Gruppe 89	0	0,00	0
8	Summe Hauptgruppe 8	109.400	477,73	-3.200
4-8	Summe der Ausgaben des Verwaltungshaushalts	265.000	1.157,22	4.200
9	Ausgaben des Vermögenshaushalts			
90	Zuführung zum Verwaltungshaushalt	4.500	19,65	-13.300
90	Summe Gruppe 90	4.500	19,65	-13.300
91	Zuführungen an Rücklagen			
910	Zuführung an die allgemeine Rücklage	0	0,00	0
911	Zuführung an die Sonderrücklage nach § 19 Abs.4 Nr.1 GemHVO	0	0,00	0
912	Zuführung an die Sonderrücklage nach § 19 Abs.4 Nr.2 GemHVO	0	0,00	0
913	Zuführung an die Sonderrücklage nach § 19 Abs.4 Nr.3 GemHVO	0	0,00	0
914	Zuführung an die Sonderrücklage nach § 19 Abs.4 Nr.4 GemHVO	0	0,00	0
9150	Zuführung an die Sonderrücklage nach § 19 Abs.4 Nr.5 GemHVO	0	0,00	0
9151	Zuführung an die Sonderrücklage nach § 19 Abs.4 Nr.6 GemHVO	0	0,00	0
916	Zuführung an die Sonderrücklage nach § 19 Abs.4 Nr.7 GemHVO	0	0,00	0
9170	Zuführung an die Sonderrücklage nach § 19 Abs.4 Nr.8 GemHVO	0	0,00	0
9171	Zuführung an die Sonderrücklage nach § 19 Abs.4 Nr.9 GemHVO	0	0,00	0
9190	Zuführung an die Sonderrücklage nach § 19 Abs.4 Nr.10 GemHVO	0	0,00	0

Gemeinde Bendfeld

Seite

Grupp.-Nr.	Bezeichnung der Hauptgruppen, Gruppen und Untergruppen	Ansatz	je	Mehr
		2011	Einwohner in	Weniger (-)
		EUR	EUR	EUR
A u s g a b e n				
9191	Zuführung an die Sonderrücklage nach § 19 Abs.4 Nr.11 GemHVO	0	0,00	0
9192	Zuführung an die Sonderrücklage nach § 19 Abs.4 Nr.12 GemHVO	0	0,00	0
9193	Zuführung an die Sonderrücklage nach § 19 Abs.4 Nr.13 GemHVO	0	0,00	0
91	Summe Gruppe 91	0	0,00	0
92	Gewährung von Darlehen			
920	an Bund	0	0,00	0
921	an Land	0	0,00	0
922	an Gemeinden und Gemeindeverbände	0	0,00	0
923	an Zweckverbände und dgl.	0	0,00	0
924	an sonstigen öffentlichen Bereich	0	0,00	0
925	an kommunale Sonderrechnungen	0	0,00	0
926	an sonstige öffentliche Sonderrechnungen	0	0,00	0
927	an private Unternehmen	0	0,00	0
928	an übrige Bereiche	0	0,00	0
92	Summe Gruppe 92	0	0,00	0
93	Vermögenserwerb			
930	Erwerb von Beteiligungen, Kapitaleinlagen	0	0,00	0
932	Erwerb von Grundstücken	0	0,00	0
935	Erwerb von beweglichen Sachen des Anlagevermögens	2.000	8,73	2.000
93	Summe Gruppe 93	2.000	8,73	2.000
94-96	Baumaßnahmen davon			
B01	Allgemeine Verwaltung (EP 0)	0	0,00	0
B02	Schulen (EP 2)	0	0,00	0

Grupp.-Nr.	Bezeichnung der Hauptgruppen, Gruppen und Untergruppen	Ansatz	je	Mehr
		2011	Einwohner in	Weniger (-)
		EUR	EUR	EUR
A u s g a b e n				
B03	Eigene Sportstätten (A 56)	0	0,00	0
B04	Städteplanung, Vermessung, Bauordnung (A 61)	0	0,00	0
B05	Wohnungsbauförderung und Wohnungsfürsorge (A 62)	0	0,00	0
B06	Gemeinde-, Kreis-, Landes- und Bundesstraßen (A 63-66)	0	0,00	0
B07	Abwasserbeseitigung (A 70)	50.000	218,34	20.000
B08	Abfallbeseitigung (A 72)	0	0,00	0
B09	Versorgungsunternehmen (A 81)	0	0,00	0
B10	Verkehrsunternehmen (A 82)	0	0,00	0
B11	Allgemeines Grundvermögen (A 88)	0	0,00	0
B12	Übrige Aufgabenbereiche (übr.A)	0	0,00	0
94-96	Summe Gruppen 94-96	50.000	218,34	20.000
97	Tilgung von Krediten, Rückzahlung von inneren Darlehen			
9708	an Bund	0	0,00	0
9709	an Bund, für außerordentliche Tilgung und für Umschuldung	0	0,00	0
9718	an Land	0	0,00	0
9719	an Land, für außerordentliche Tilgung und für Umschuldung	0	0,00	0
9728	an Gemeinden und Gemeindeverbände	0	0,00	0
9729	an Gemeinden und Gemeindeverbände, für außerordentliche Tilgung und für Umschuldung	0	0,00	0
9738	an Zweckverbände u. dgl.	0	0,00	0
9739	an Zweckverbände u. dgl, für außerordentliche Tilgung und für Umschuldung	0	0,00	0
9748	an sonstigen öffentlichen Bereich	0	0,00	0
9749	an sonstigen öffentlichen Bereich, für außerordentliche Tilgung und für Umschuldung	0	0,00	0

Grupp.-Nr.	Bezeichnung der Hauptgruppen, Gruppen und Untergruppen	Ansatz	je	Mehr
		2011	Einwohner in	Weniger (-)
		EUR	EUR	EUR
A u s g a b e n				
9758	an kommunale Sonderrechnungen	0	0,00	0
9759	an kommunale Sonderrechnungen, für außerordentliche Tilgung und für Umschuldung	0	0,00	0
9768	an sonstige öffentliche Sonderrechnungen	0	0,00	0
9769	an sonstige öffentliche Sonderrechnungen, für außerordentliche Tilgung und für Umschuldung	0	0,00	0
9778	an private Unternehmen	11.400	49,78	0
9779	an private Unternehmen, für außerordentliche Tilgung und für Umschuldung	0	0,00	0
9788	an übrige Bereiche	0	0,00	0
9789	an übrige Bereiche, für außerordentliche Tilgung und für Umschuldung	0	0,00	0
9798	Rückzahlung innerer Darlehen	0	0,00	0
9799	Rückzahlung innerer Darlehen, für außerordentliche Tilgung und für Umschuldung	0	0,00	0
97	Summe Gruppe 97	11.400	49,78	0
98	Zuweisungen und Zuschüsse für Investitionen			
980	an Bund	0	0,00	0
981	an Land	0	0,00	0
982	an Gemeinden und Gemeindeverbände	0	0,00	0
983	an Zweckverbände und dgl.	0	0,00	0
984	an sonstigen öffentlichen Bereich	0	0,00	0
985	an kommunale Sonderrechnungen	0	0,00	0
986	an sonstige öffentliche Sonderrechnungen	0	0,00	0
987	an private Unternehmen	0	0,00	0
988	an übrige Bereiche	0	0,00	0
98	Summe Gruppe 98	0	0,00	0
99	Sonstige Ausgaben des Vermögenshaushalts			

Gemeinde Bendfeld

Seite

Grupp.-Nr.	Bezeichnung der Hauptgruppen, Gruppen und Untergruppen	Ansatz	je	Mehr
		2011	Einwohner in	Weniger (-)
		EUR	EUR	EUR
A u s g a b e n				
990	Kreditbeschaffungskosten	0	0,00	0
991	Ablösung von Dauerlasten	0	0,00	0
992	Deckung von Soll-Fehlbeträgen des Vermögenshaushalts	0	0,00	0
993	Deckungsreserve im Vermögenshaushalt	0	0,00	0
99	Summe Gruppe 99	0	0,00	0
9	Summe der Ausgaben des Vermögenshaushalts	67.900	296,50	8.700
4-9	Summe der Gesamtausgaben	332.900	1.453,72	12.900

Gesamtplan für das Haushaltsjahr 2011

4. Finanzierungsübersicht

- in EUR -

Gemeinde: Bendfeld

Finanzierungsübersicht	Ansatz 2011	
	EUR	EUR
A. Finanzierungssaldo		
1. Gesamteinnahmen	332.900	
2. ./ Einnahmen aus besonderen Finanzierungsvorgängen (Nr. 9.1, 10.1, 11.1)	54.300	
3. Differenz		278.600
4. Gesamtausgaben	332.900	
5. ./ Ausgaben aus besonderen Finanzierungsvorgängen (Nr. 8, 9.2, 10.2, 11.2)	11.400	
6. Differenz		321.500
7. Saldo (Nrn. 3 ./ 6)		-42.900
B. Besondere Finanzierungsvorgänge		
8. Ausgaben zur Deckung von Fehlbeträgen (./.)		0
9.1 Entnahmen aus Rücklagen	22.900	
9.2 Zuführungen zu Rücklagen	0	
9.3 Differenz		22.900
10.1 Einnahmen aus Krediten	31.400	
10.2 Tilgung von Krediten	11.400	
10.3 Differenz		20.000
11.1 Einnahmen aus inneren Darlehen	0	
11.2 Rückzahlung von inneren Darlehen	0	
11.3 Differenz		0
12. Saldo besonderer Finanzierungsvorgänge (Nr. 8, 9.3, 10.3, 11.3)		42.900
	0	
	0	
	0	

Kommunale Finanzplanung

1. Nachtragsplan

1. Einnahmen und Ausgaben nach Arten

2010 — 2014

- 1000 EUR -

Einnahmen und Ausgaben nach Arten 1. Nachtragsplan

Seite

Gemeinde 3 Bendfeld

Gruppierungs-Nr.	Einnahme- bzw. Ausgabeart	lfd. Nr.	Vorjahr 2010	Planjahr 2011	1.	2.	3.
					Folgejahr		
					2012	2013	2014
1	2	3	4	5	6	7	8
					- 1000 EUR -		

0-2 Einnahmen des Verwaltungshaushalts**0 Steuern, steuerähnliche Einnahmen, allgemeine Zuweisungen und Umlagen**

000,001	Grundsteuer A und B	23	24	24	28	28
003	Gewerbsteuer(brutto)	4	5	2	2	2
	Summe Gruppe 00	27	29	26	30	30
010	Gemeindeanteil an der Einkommensteuer	65	86	88	88	92
012	Gemeindeanteil an der Umsatzsteuer	0	0	0	0	0
	Summe Gruppe 01	65	86	88	88	92
02,03	Andere Steuern, Steuerähnliche Einnahmen	1	2	2	2	2
	Summe Gruppen 02,03	1	2	2	2	2
04-06	Allgemeine Zuweisungen					
060	vom Bund	0	0	0	0	0
041,051,061	vom Land	78	50	56	48	62
062	von Gemeinden und Gemeindeverbänden	0	0	0	0	0
	Summe Gruppen 04-06	78	50	56	48	62
07	Allgemeine Umlagen	0	0	0	0	0
091	Ausgleichsleistungen Familienleistungsausgleich (§ 31 a FAG)	8	10	8	8	8
092	Leistungen des Landes aus der Umsetzung des Vierten Gesetzes für moderne Dienstleistungen am Arbeitsmarkt	0	0	0	0	0
0	Summe der Steuern, Allgemeinen Zuweisungen und Umlagen	179	177	180	176	194

1 Einnahmen aus Verwaltung und Betrieb

Einnahmen und Ausgaben nach Arten 1. Nachtragsplan

Seite

Gemeinde 3 Bendfeld

Gruppierungs-Nr.	Einnahme- bzw. Ausgabeart	lfd. Nr.	Vorjahr 2010	Planjahr 2011	1.	2.	3.
					Folgejahr		
					2012	2013	2014
1	2	3	4	5	6	7	8
					- 1000 EUR -		
10,11,12	Gebühren und ähnliche Entgelte, zweckgebundene Abgaben		43	43	48	48	48
13,14,15	Einnahmen aus Verkauf, Mieten, Pachten, sonstige Verwaltungs- und Betriebseinnahmen		1	1	1	1	1
16, 17	Zuweisungen und Zuschüsse für laufende Zwecke, Erstattungen						
160,170	vom Bund, LAF, ERP-Sondervermögen		0	0	0	0	0
161,171	vom Land		0	0	0	0	0
162,163, 172,173	von Gemeinden und Gemeinde- verbänden, von Zweckverbänden u. dgl.		0	0	0	0	0
164-169, 174-178	von übrigen Bereichen		0	0	0	0	0
191	Leistungsbeteiligung bei Leistungen für Unterkunft und Heizung an Arbeitssuchende		0	0	0	0	0
192	Leistungsbeteiligung beim Arbeitslosengeld II nach §§ 19 ff. SGB II (ohne Leistungen für Unterkunft und Heizung)		0	0	0	0	0
193	Leistungsbeteiligung bei der Eingliederung von Arbeitssuchenden nach § 16 Abs. 1, Abs. 2 Satz 2 Nr.5 und 6, Abs. 3 und Abs. 4 SGB II		0	0	0	0	0
19	Aufgabenbezogene Leistungsbeteiligungen (Summe Gruppe 19)		0	0	0	0	0
1	Summe der Einnahmen aus Verwaltung und Betrieb		44	44	49	49	49
2	Sonstige Finanzeinnahmen						
20	Zinseinnahmen		0	0	0	0	0
21,22	Gewinnanteile, Konzessionsabgaben		6	9	8	8	8
23	Schuldendiensthilfen		0	0	0	0	0

Einnahmen und Ausgaben nach Arten 1. Nachtragsplan

Seite

Gemeinde 3 Bendfeld

Gruppierungs-Nr.	Einnahme- bzw. Ausgabeart	lfd. Nr.	Vorjahr 2010	Planjahr 2011	1.	2.	3.
					Folgejahr		
					2012	2013	2014
1	2	3	4	5	6	7	8
					- 1000 EUR -		
24-29	ÜbrigeFinanzeinnahmen		34	37	32	32	32
2	Summe der sonstigen Finanzeinnahmen		40	46	40	40	40
0-2	Summe der Einnahmen des Verwaltungshaushalts		263	267	269	265	283
3	Einnahmen des Vermögenshaushalts						
30	Zuführung vom Verwaltungshaushalt		11	11	12	19	23
31	Entnahmen aus Rücklagen						
3100	-aus der allgemeinen Rücklage		1	23	0	0	0
3110	-aus der Sonderrücklage § 19 Abs. 4 Nr. 1 (Rückstellungen)		0	0	0	0	0
3120	-aus den Sonderrücklagen § 19 Abs. 4 Nr. 2 (Abschreibungsrücklage)		0	0	0	0	0
3130	-aus den Sonderrücklagen § 19 Abs. 4 Nr. 3 (Gebührenaufgleichsrücklage)		0	0	0	0	0
3140	-aus der Sonderrücklage § 19 Abs. 4 Nr. 4 (Finanzausgleichsrücklage)		0	0	0	0	0
3150	-aus der Sonderrücklage § 19 Abs. 4 Nr. 5 (Pensionsrücklage)		0	0	0	0	0
3151	-aus der Sonderrücklage § 19 Abs. 4 Nr. 6 (Altersteilzeitrücklage)		0	0	0	0	0
3160	-aus der Sonderrücklage § 19 Abs. 4 Nr. 7 (Altlastenrücklage)		0	0	0	0	0
3170	-aus der Sonderrücklage § 19 Abs. 4 Nr. 8 (Steuerrücklage)		0	0	0	0	0
3171	-aus der Sonderrücklage § 19 Abs. 4 Nr. 9 (Verfahrensrücklage)		0	0	0	0	0
3190	-aus der Sonderrücklage § 19 Abs. 4 Nr. 10 (Treuhandrücklage)		0	0	0	0	0
3191	-aus der Sonderrücklage § 19 Abs. 4 Nr. 11 (Stellplatzrücklage)		0	0	0	0	0

Einnahmen und Ausgaben nach Arten 1. Nachtragsplan

Seite

Gemeinde 3 Bendfeld

Gruppierungs-Nr.	Einnahme- bzw. Ausgabeart	lfd. Nr.	Vorjahr 2010	Planjahr 2011	1.	2.	3.
					Folgejahr		
					2012	2013	2014
1	2	3	4	5	6	7	8
					- 1000 EUR -		
3192	-aus der Sonderrücklage § 19 Abs. 4 Nr. 12 (sonstige Sonderrücklagen)		0	0	0	0	0
3193	Zuführung an die Sonderrücklage nach § 19 Abs.4 Nr.13 GemHVO		0	0	0	0	0
	Summe Gruppe 31		1	23	0	0	0
32,33,34	Rückflüsse von Darlehen und von Kapitalanlagen, Einnahmen aus Veräußerung von Beteiligungen und von Sachen des Anlagevermögens		0	0	0	0	0
35	Beiträge und ähnliche Entgelte		0	0	0	0	0
36	Zuweisungen und Zuschüsse für Investitionen und Investitionsförderungsmaßnahmen						
360	vom Bund		0	0	0	0	0
361	vom Land		0	0	0	0	0
362,363	von Gemeinden und Gemeinde- verbänden, von Zweckverbänden u. dgl.		0	0	0	0	0
364-368	von übrigen Bereichen		0	2	0	0	0
	Summe Gruppe 36		0	2	0	0	0
37	Einnahmen aus Krediten u. inneren Darlehen						
3708	vom Bund		0	0	0	0	0
3709	vom Bund für Umschuldung		0	0	0	0	0
3718	vom Land		0	0	0	0	0
3719	vom Land für Umschuldung		0	0	0	0	0
3728, 3738	von Gemeinden und Gemeindeverbände, von Zweckverbänden und dgl.		0	0	0	0	0
3729, 3739	von Gemeinden und Gemeindeverbände, von Zweckverbänden und dgl. für Umschuldung		0	0	0	0	0
3748, 3758, 3768	vom sonstigen öffentlichen Bereich und von öffentlichen		0	0	0	0	0

Einnahmen und Ausgaben nach Arten 1. Nachtragsplan

Seite

Gemeinde 3 Bendfeld

Gruppierungs-Nr.	Einnahme- bzw. Ausgabeart	lfd. Nr.	Vorjahr 2010	Planjahr 2011	1.	2.	3.
					Folgejahr		
					2012	2013	2014
1	2	3	4	5	6	7	8
					- 1000 EUR -		
	Sonderrechnungen						
3749,3759,3769	von sonstigen öffentlichen Bereich und von öffentlichen Sonderrechnungen für Umschuldung		0	0	0	0	0
3778,3788	von privaten Unternehmen und übrigen Bereichen		0	31	0	0	0
3779,3789	von privaten Unternehmen und übrigen Bereichen für Umschuldung		0	0	0	0	0
3798	Innere Darlehen		0	0	0	0	0
3799	Innere Darlehen für Umschuldung		0	0	0	0	0
	Summe Gruppe 37		0	31	0	0	0
3	Summe der Einnahmen des Vermögenshaushalts		12	67	12	19	23
0-3	Summe aller Einnahmen		275	334	281	284	306

Einnahmen und Ausgaben nach Arten 1. Nachtragsplan

Seite

Gemeinde 3 Bendfeld

Gruppierungs-Nr.	Einnahme- bzw. Ausgabeart	lfd. Nr.	Vorjahr 2010	Planjahr 2011	1.	2.	3.
					Folgejahr		
					2012	2013	2014
1	2	3	4	5	6	7	8
					- 1000 EUR -		

4-8 Ausgaben des Verwaltungshaushalts

40-47	Personalausgaben	12	12	12	12	12
-------	------------------	----	----	----	----	----

5-6 Sächlicher Verwaltungs- und Betriebsaufwand

50-66	Sächlicher Verwaltungs- und Betriebsaufwand (ohne Gruppen 67 und 68)	33	43	38	38	38
-------	--	----	----	----	----	----

67	Erstattungen von Ausgaben des Verwaltungshaushalts (ohne Untergruppe 679)	7	9	9	9	9
----	---	---	---	---	---	---

679	Innere Verrechnungen	0	0	0	0	0
-----	----------------------	---	---	---	---	---

68 Kalkulatorische Kosten

680	-Abschreibungen	27	27	27	27	27
-----	-----------------	----	----	----	----	----

685	-Verzinsungen des Anlagekapitals	6	5	5	5	5
-----	----------------------------------	---	---	---	---	---

689	-Rückstellungen	0	0	0	0	0
-----	-----------------	---	---	---	---	---

68	Summe Gruppe 68	33	32	32	32	32
-----------	------------------------	-----------	-----------	-----------	-----------	-----------

691	Leistungsbeteiligung bei Leistungen für Unterkunft und Heizung an Arbeitssuchende nach § 22 SGB II	0	0	0	0	0
-----	--	---	---	---	---	---

692	Leistungsbeteiligung bei Leistungen zur Eingliederung von Arbeitssuchenden nach § 16 Abs. 2 Satz 2 Nr. 1 bis 4 SGB II	0	0	0	0	0
-----	---	---	---	---	---	---

693	Leistungsbeteiligung bei einmaligen Leistungen an Arbeitssuchende nach § 23 Abs. 3 SGB II	0	0	0	0	0
-----	---	---	---	---	---	---

69	Aufgabenbezogene Leistungen (Summe Gruppe 69)	0	0	0	0	0
-----------	--	----------	----------	----------	----------	----------

5-6	Summe des sächlichen Verwaltungs- und Betriebsaufwands	73	84	79	79	79
------------	---	-----------	-----------	-----------	-----------	-----------

7 Zuweisungen und Zuschüsse (nicht für Investitionen)

Einnahmen und Ausgaben nach Arten 1. Nachtragsplan

Seite

Gemeinde 3 Bendfeld

Gruppierungs-Nr.	Einnahme- bzw. Ausgabeart	lfd. Nr.	Vorjahr 2010	Planjahr 2011	1.	2.	3.
					Folgejahr		
					2012	2013	2014
1	2	3	4	5	6	7	8
					- 1000 EUR -		
70	Zuschüsse für laufende Zwecke an soziale oder ähnliche Einrichtungen		15	15	13	13	13
71,72	Zuweisungen und sonstige Zuschüsse für laufende Zwecke, Schuldendiensthilfen						
710,720	an Bund		0	0	0	0	0
711,721	an Land		3	4	3	3	3
712,713	an Gemeinden und Gemeindeverbände,		39	40	40	40	40
722,723	an Zweckverbände u. dgl.						
715,725	an öffentliche wirtschaftliche Unternehmen		0	0	0	0	0
714,716,717,718	an übrige Bereiche		0	0	0	0	0
724,726,727,728							
	Summe Gruppe 71,72		42	44	43	43	43
73-79	Leistungen der Sozialhilfe u. ä.		0	0	0	0	0
7	Summe der Zuweisungen und Zuschüsse		57	59	56	56	56
8	Sonstige Finanzausgaben						
80	Zinsausgaben		14	14	14	14	13
810	Gewerbesteuerumlage		1	0	1	1	1
82,83	Allgemeine Zuweisungen und Umlagen		91	84	91	82	97
84,85	Übrige Finanzausgaben		3	0	0	0	0
86	Zuführung zum Vermögenshaushalt		11	11	12	19	23
892	Deckung von Fehlbeträgen (Soll-Fehlbeträge)		0	0	0	0	0
8	Summe der sonstige Finanzausgaben		120	109	118	116	134
4-8	Summe der Ausgaben des Verwaltungshaushalts		262	264	265	263	281

Einnahmen und Ausgaben nach Arten 1. Nachtragsplan

Seite

Gemeinde 3 Bendfeld

Gruppierungs-Nr.	Einnahme- bzw. Ausgabeart	lfd. Nr.	Vorjahr 2010	Planjahr 2011	1.	2.	3.
					Folgejahr		
					2012	2013	2014
1	2	3	4	5	6	7	8
					- 1000 EUR -		
9	Ausgaben des Vermögenshaushalts						
90	Zuführung zum Verwaltungshaushalt		1	5	0	0	0
91	Zuführung an Rücklagen						
9100	-an allgemeine Rücklage		0	0	0	7	11
9110	-an Sonderrücklage § 19 Abs. 4 Nr.1 (Rückstellungen)		0	0	0	0	0
9120	-an Sonderrücklage § 19 Abs. 4 Nr. 2 (Abschreibungsrücklage)		0	0	0	0	0
9130	-an Sonderrücklage § 19 Abs. 4 Nr.3 (Gebührenausgleichsrücklage)		0	0	0	0	0
9140	-an Sonderrücklage § 19 Abs. 4 Nr.4 (Finanzausgleichsrücklage)		0	0	0	0	0
9150	-an Sonderrücklage § 19 Abs. 4 Nr.5 (Pensionsrücklage)		0	0	0	0	0
9151	-an Sonderrücklage § 19 Abs. 4 Nr.6 (Altersteilzeitrücklage)		0	0	0	0	0
9160	-an Sonderrücklage § 19 Abs. 4 Nr.7 (Altlastenrücklage)		0	0	0	0	0
9170	-an Sonderrücklage § 19 Abs. 4 Nr.8 (Steuerrücklage)		0	0	0	0	0
9171	-an Sonderrücklage § 19 Abs. 4 Nr.9 (Verfahrensrücklage)		0	0	0	0	0
9190	-an Sonderrücklage § 19 Abs. 4 Nr.10 (Treuhandrücklage)		0	0	0	0	0
9191	-an Sonderrücklage § 19 Abs. 4 Nr.11 (Stellplatzrücklage=		0	0	0	0	0
9192	-an Sonderrücklage § 19 Abs. 4 Nr.12 (sonstige Sonderrücklagen)		0	0	0	0	0
9193	Zuführung an die Sonderrücklage nach § 19 Abs.4 Nr.13 GemHVO		0	0	0	0	0

Einnahmen und Ausgaben nach Arten 1. Nachtragsplan

Seite

Gemeinde 3 Bendfeld

Gruppierungs-Nr.	Einnahme- bzw. Ausgabeart	lfd. Nr.	Vorjahr 2010	Planjahr 2011	1.	2.	3.
					Folgejahr		
					2012	2013	2014
1	2	3	4	5	6	7	8
					- 1000 EUR -		
91	Summe Gruppe 91		0	0	0	7	11
92,98	Gewährung von Darlehen, Zuweisungen und Zuschüsse für Investitionen						
920,980	an Bund		0	0	0	0	0
921,981	an Land		0	0	0	0	0
922,982, 923,983	an Gemeinden und Gemeinde- verbände, an Zweckverbände u. dgl.		0	0	0	0	0
924-928, 984-988	an übrige Bereiche		0	0	0	0	0
	Summe Gruppe 92 und Summe Gruppe 98 (zusammen)		0	0	0	0	0
93	Vermögenserwerb						
930	Erwerb von Beteiligungen, Kapitaleinlagen		0	0	0	0	0
932	Erwerb von Grundstücken		0	0	0	0	0
935	Erwerb von beweglichen Sachen des Anlagevermögens		0	2	0	0	0
	Summe Gruppe 93		0	2	0	0	0
94-96	Baumaßnahmen		0	50	0	0	0
97	Tilgung von Krediten, Rückzahlung innerer Darlehen						
9708	an Bund		0	0	0	0	0
9709	an Bund für außergewöhnliche Tilgung und für Umschuldung		0	0	0	0	0
9718	an Land		0	0	0	0	0
9719	an Land für außerordentliche Tilgung und für Umschuldung		0	0	0	0	0
9728,9738	an Gemeinden und Gemeindeverbände, an Zweckverbände u. dgl.		0	0	0	0	0

Einnahmen und Ausgaben nach Arten 1. Nachtragsplan

Seite

Gemeinde 3 Bendfeld

Gruppierungs-Nr.	Einnahme- bzw. Ausgabeart	lfd. Nr.	Vorjahr 2010	Planjahr 2011	1.	2.	3.
					Folgejahr		
					2012	2013	2014
1	2	3	4	5	6	7	8
					- 1000 EUR -		
9729,9739	an Gemeinden und Gemeindeverbände, an Zweckverbände u.dgl., für außerordentliche Tilgung und für Umschuldung		0	0	0	0	0
9748,9758,9768	an sonstigen öffentlichen Bereich und an öffentliche Sonderrechnungen		0	0	0	0	0
9749,9759,9769	an sonstigen öffentlichen Bereich und an öffentliche Sonderrechnungen, für außerordentliche Tilgung und für Umschuldung		0	0	0	0	0
9778,9788	an private Unternehmen und an übrige Bereiche		11	11	12	12	12
9779,9789	an private Unternehmen und an übrige Bereiche, für außerordentliche Tilgung und für Umschuldung		0	0	0	0	0
9798	Rückzahlung innerer Darlehen		0	0	0	0	0
9799	Rückzahlung innerer Darlehen, für außerordentliche Tilgung und für Umschuldung		0	0	0	0	0
	Summe Gruppe 97		11	11	12	12	12
992	Deckung von Fehlbeträgen (Soll-Fehlbeträge)		0	0	0	0	0
990,991,993	Übrige Ausgaben des Vermögenshaushalts, Deckungsreserve im Vermögenshaushalts		0	0	0	0	0
9	Summe der Ausgaben des Vermögenshaushalts		12	68	12	19	23
4-9	Summe der Ausgaben		274	332	277	282	304

Kommunale Finanzplanung

1. Nachtragsplan

2. Investitionen und Investitionsförderungsmaßnahmen nach Aufgabenbereichen

2010 — 2014

- 1000 EUR -

Investitionen und Investitionsförderungsmaßnahmen nach Aufgabenbereichen 1. Nachtragsplan

Seite

Gemeinde 3 Bendfeld

GLiederungs-Nr.	Aufgabenbereiche	lfd. Nr.	Vorjahr 2010	Planjahr 2011	1.	2.	3.
					Folgejahr		
					2012	2013	2014
1	2	3	4	5	6	7	8
					- 1000 EUR -		
00-08	Allgemeine Verwaltung		0	0	0	0	0
10-16	Öffentliche Sicherheit und Ordnung		0	0	0	0	0
2	Schulen						
21	Grund- und Hauptschulen		0	0	0	0	0
22	Realschulen		0	0	0	0	0
23	Gymnasien, Kollegs (ohne berufliche Gymnasien)		0	0	0	0	0
24	Berufsbildende Schulen		0	0	0	0	0
27	Sonderschulen		0	0	0	0	0
28	Gesamtschulen u. dgl.		0	0	0	0	0
20,29	Schulverwaltung, übrige schulische Aufgaben		0	0	0	0	0
2	Epl.2 zusammen		0	0	0	0	0
3	Wissenschaft, Forschung, Kulturpflege						
31	Wissenschaft, Forschung		0	0	0	0	0
35	Volksbildung		0	0	0	0	0
30,32-34, 36,37	Übriges		0	0	0	0	0
3	Epl.3 zusammen		0	0	0	0	0
4	Soziale Sicherung						
41	Sozialhilfe nach dem BSHG		0	0	0	0	0
42	Asylbewerberleistungsgesetz		0	0	0	0	0
43	Einrichtungen der Sozialhilfe		0	0	0	0	0
45	Jugendhilfe nach dem KJHF		0	0	0	0	0
46	Einrichtungen der Jugendhilfe		0	0	0	0	0
40,44,47-49	Übriges		0	0	0	0	0

Investitionen und Investitionsförderungsmaßnahmen nach Aufgabenbereichen 1. Nachtragsplan

Seite

Gemeinde 3 Bendfeld

GLiederungs-Nr.	Aufgabenbereiche	lfd. Nr.	Vorjahr 2010	Planjahr 2011	1.	2.	3.
					Folgejahr		
					2012	2013	2014
1	2	3	4	5	6	7	8
					- 1000 EUR -		
4	Epl.4 zusammen		0	0	0	0	0
5	Gesundheit, Sport, Erholung						
51	Krankenhäuser		0	0	0	0	0
50,54	Sonstige Einrichtungen des Gesundheitswesens		0	0	0	0	0
55,56,57	Sport, Badeanstalten		0	0	0	0	0
58,59	Übriges		0	0	0	0	0
5	Epl.5 zusammen		0	0	0	0	0
6	Bau- und Wohnungswesen, Verkehr						
63-66	Straßen		0	2	0	0	0
60,61,62,67-69	Übriges		0	0	0	0	0
6	Epl.6 zusammen		0	2	0	0	0
7	Öffentliche Einrichtungen, Wirtschaftsförderung						
70	Abwasserbeseitigung		0	50	0	0	0
72	Abfallbeseitigung		0	0	0	0	0
73-79	Übriges		0	0	0	0	0
7	Epl.7 zusammen		0	50	0	0	0
8	Wirtschaftliche Unternehmen, allgemeine Grund- und Sondervermögen						
80-87	Wirtschaftliche Unternehmen		0	0	0	0	0
88,89	Allgemeine Grund- und Sondervermögen(soweit nicht anderen Aufgabenbereichen zuzuordnen)		0	0	0	0	0

Investitionen und Investitionsförderungsmaßnahmen nach Aufgabenbereichen 1. Nachtragsplan

Seite

Gemeinde 3 Bendfeld

Gliederungs-Nr.	Aufgabenbereiche	lfd. Nr.	Vorjahr 2010	Planjahr 2011	1.	2.	3.
					Folgejahr		
					2012	2013	2014
1	2	3	4	5	6	7	8
					- 1000 EUR -		
8	Epl. 8 zusammen		0	0	0	0	0
0-8	(Sach-) Investitionen insgesamt		0	52	0	0	0