

# Gemeinde Wisch



1. Nachtragshaushaltssatzung und  
1. Nachtragshaushaltsplan  
2010





# 1. Nachtragshaushaltssatzung der Gemeinde Wisch für das Haushaltsjahr 2010

Aufgrund des § 80 der Gemeindeordnung wird nach Beschluss der Gemeindevertretung vom \_\_\_\_\_ folgende Nachtragshaushaltssatzung erlassen:

## § 1

Mit dem Nachtragshaushaltsplan werden

	erhöht um	vermindert um	und damit der Gesamtbe- trag des Haushaltsplanes einschl. der Nachträge gegenüber bisher	
	EUR	EUR	gegenüber bisher	gegenüber bisher
1. im Verwaltungshaushalt				
die Einnahmen	90.900	32.500	769.800	828.200
die Ausgaben	87.000	28.600	769.800	828.200
2. im Vermögenshaushalt				
die Einnahmen	167.400	10.000	28.600	186.000
die Ausgaben	177.400	20.000	28.600	186.000

## § 2

Der Höchstbetrag für unerhebliche über- und außerplanmäßige Ausgaben und Verpflichtungsermächtigungen, für deren Leistung oder Eingehung der Bürgermeister seine Zustimmung nach § 82 Abs. 1 oder § 84 Abs. 1 Gemeindeordnung erteilen kann, beträgt 1.000 EUR. Die Genehmigung der Gemeindevertretung gilt in diesen Fällen als erteilt. Der Bürgermeister ist verpflichtet, der Gemeindevertretung mindestens halbjährlich über die geleisteten über- und außerplanmäßig eingegangenen Verpflichtungsermächtigungen nach Satz 1 zu berichten

Wisch, den \_\_\_\_\_

Gemeinde Wisch  
Der Bürgermeister

H. Lamp

# Vorbericht

Der 1. Nachtragshaushalt 2010 für die Gemeinde Wisch war unter Berücksichtigung der Bestimmung des § 80 Gemeindeordnung erforderlich, da sich zum ursprünglichen Haushalt 2010 sowohl im Verwaltungs- als auch im Vermögenshaushalt erhebliche Veränderungen ergeben haben.

Der **Verwaltungshaushalt** beinhaltet folgende wesentlichen Veränderungen:

<b><u>Haushaltsstelle:</u></b>	<b><u>Bezeichnung</u></b>	<b><u>Veränderung +/-</u></b>
6300.51100	Winterdienst	+ 2.500 €

Grund der Mehrausgabe: Anpassung an Ist-Zahlen.

<b><u>Haushaltsstelle:</u></b>	<b><u>Bezeichnung</u></b>	<b><u>Veränderung +/-</u></b>
8700.14000	Parkentgelte	+ 32.000 €

Grund der Mehreinnahme: Anpassung an Ist-Zahlen

<b><u>Haushaltsstelle:</u></b>	<b><u>Bezeichnung</u></b>	<b><u>Veränderung +/-</u></b>
8830.14000	Mieten Kiekberg	- 12.800 €

Grund der Mindereinnahme: Verkauf der Immobilie

<b><u>Haushaltsstelle:</u></b>	<b><u>Bezeichnung</u></b>	<b><u>Veränderung +/-</u></b>
8830.54000	Bewirtschaftungskosten	- 4.000 €

Grund der Minderausgabe: Verkauf der Immobilie

<b><u>Haushaltsstelle:</u></b>	<b><u>Bezeichnung</u></b>	<b><u>Veränderung +/-</u></b>
9000.01000	Einkommensteueranteile	+ 13.100 €

Grund der Mehreinnahme: Berücksichtigung der Steuerschätzung Mai 2010 sowie Anpassung an Ist-Zahlen.

<b><u>Haushaltsstelle:</u></b>	<b><u>Bezeichnung</u></b>	<b><u>Veränderung +/-</u></b>
9000.027000	Zweitwohnungssteuer	+ 26.300 €

Grund der Mehreinnahme: Anpassung an Ist-Zahlen

<b><u>Haushaltsstelle:</u></b>	<b><u>Bezeichnung</u></b>	<b><u>Veränderung +/-</u></b>
9000.04100	Schlüsselzuweisungen	+ 7.000 €

Grund der Mehreinnahme: Mehreinwohner ( 7 ) per Stichtag 31.03.10 im Vergleich zum Vorjahr.

Durch die Veränderungen im Verwaltungshaushalt erhöht sich der freie Finanzspielraum von bisher 18.600 € um 63.900 € auf nunmehr 82.500 €.

Der **Vermögenshaushalt** beinhaltet folgende wesentlichen Veränderungen

<b><u>Haushaltsstelle:</u></b>	<b><u>Bezeichnung</u></b>	<b><u>Veränderung +/-</u></b>
6300.95000	Sanierung von Gehwegen	+ 6.300 €

Grund der Mehrausgabe: Anpassung an Ist-Zahlen

<b><u>Haushaltsstelle:</u></b>	<b><u>Bezeichnung</u></b>	<b><u>Veränderung +/-</u></b>
8700.93500	Geräte, Ausstattung Parkplatz	+ 19.800 €

Grund der Mehrausgabe: Anschaffung von Parkscheinautomaten.

<u>Haushaltsstelle:</u>	<u>Bezeichnung</u>	<u>Veränderung +/-</u>
8800.34000	Veräußerung von Grundvermögen	+ 103.000 €
Grund der Mehreinnahme: Veräußerung der Immobilie „Kiekberg“.		

<u>Haushaltsstelle:</u>	<u>Bezeichnung</u>	<u>Veränderung +/-</u>
8830.95000	Sanierung Wohnhaus Kiekberg	- 20.000 €
Grund der Minderausgabe: Durch den Verkauf der Immobilie kommen die Sanierungsaufwendungen nicht mehr zum Tragen.		

Durch die Veränderungen, die der Nachtrag 2010 beinhaltet, ist eine Zuführung zur allgemeinen Rücklage von insgesamt 149.700 € geplant. Nach der Haushaltsplanung weist die allgemeine Rücklage dann per 31.12.2010 einen Stand von 468.089,44 € aus.

## Steuereinnahmen

### Übersicht über die Steuereinnahmen und wichtigsten Finanzzuweisungen sowie der Umlagen in EUR

	2006	2007	2008	2009	2010
Grundsteuer A	7.500,10	7.826,79	7.422,03	7.335,80	7.100,00
Grundsteuer B	85.451,80	85.977,86	86.645,24	87.041,29	87.300,00
Gewerbesteuer	33.425,00	23.939,84	77.894,00	31.238,08	25.000,00
Gemeindeanteil an der Einkommensteuer	151.433,00	171.780,00	188.189,00	188.629,00	175.000,00
Gemeindeanteil an der Umsatzsteuer	2.059,00	2.288,00	2.375,00	2.425,00	2.400,00
Vergnügungssteuern	0,00	0,00	0,00	0,00	0,00
Hundesteuer	2.257,50	1.974,28	2.025,00	2.156,25	2.400,00
Zweitwohnungssteuer	105.281,90	109.732,79	115.228,80	130.401,16	140.000,00
andere Steuern	0,00	0,00	0,00	0,00	0,00
allgemeine Schlüsselzuweisungen	131.904,00	146.352,00	161.100,00	176.712,00	148.188,00
Sonderschlüsselzuweisungen	35.808,00	41.880,00	44.616,00	53.100,00	28.860,00
Schlüsselzuweisungen nach § 15 FAG	0,00	0,00	0,00	0,00	0,00
Ausgleichsleistungen nach dem Familienleistungsausgleich ( § 31 a FAG )	13.368,00	16.056,00	15.096,00	19.416,00	20.100,00
sonstige allgemeine Finanzzuweisungen	0,00	0,00	0,00	0,00	0,00
<b>Summe der allgemeinen Deckungsmittel</b>	<b>568.488,30</b>	<b>607.807,56</b>	<b>712.816,00</b>	<b>679.900,00</b>	<b>636.348,00</b>
Gewerbesteuerumlage	7.260,00	8.000,00	36.932,00	-11.684,00	6.300,00
allgemeine Kreisumlage	144.288,00	153.624,00	174.576,00	180.864,00	197.112,00
zusätzliche Kreisumlage	0,00	0,00	0,00	0,00	0,00
Amtsumlage	86.401,00	83.319,00	73.006,09	81.285,00	81.404,00
Zusatzamtsumlage	11.234,00	7.755,00	8.287,15	8.602,48	10.000,00
Finanzausgleichsumlage	0,00	0,00	0,00	0,00	0,00
<b>Summe der Umlagen</b>	<b>249.183,00</b>	<b>252.698,00</b>	<b>292.801,24</b>	<b>259.067,48</b>	<b>294.816,00</b>
Überschuss im Abschnitt 90	319.305,30	355.109,56	420.014,76	420.832,52	341.532,00

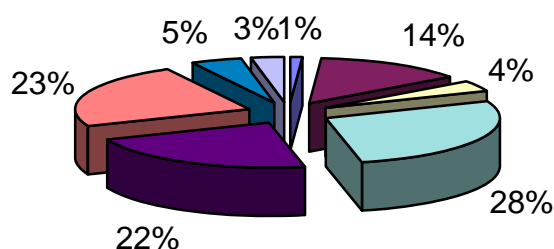

<span style="color: blue;">■</span> Grundsteuer A
<span style="color: purple;">■</span> Grundsteuer B
<span style="color: yellow;">■</span> Gewerbesteuer
<span style="color: cyan;">■</span> Gemeindeanteil an der Einkommensteuer
<span style="color: darkblue;">■</span> Zweitwohnungssteuer
<span style="color: red;">■</span> allgemeine Schlüsselzuweisungen
<span style="color: teal;">■</span> Sonderschlüsselzuweisungen
<span style="color: lightblue;">■</span> Ausgleichsleistungen nach dem Familienleistungsausgleich ( § 31 a FAG )

Schuldenstand

**Übersicht über den voraussichtlichen Stand  
der Schulden (ohne Kassenkredite) - in TEUR <sup>1</sup>**

Art Jahre	Verschuldung am 1.1. im	
	Vorjahr	Haushaltsjahr
1 Schulden aus Krediten		
1.1 Bund, LAF, ERP-Sondervermögen		
1.2 Land		
1.3 Gemeinden u. Gemeindeverbänden		
1.4 Zweckverbänden u. dgl.		
1.5 sonstigem öffentlichen Bereich		
1.6 Kreditmarkt	31	0
1.7 Innere Darlehen aus Sonderrücklagen		
1.8 Innere Darlehen von Sondervermögen ohne Sonderrechnung		
<b>Summe 1</b>	<b>31</b>	<b>0</b>
2 Restkreditermächtigung aus Vorjahren		
<b>Summe 1 + 2</b>	<b>31</b>	<b>0</b>
<u>nachrichtlich</u>		
3 Schulden aus Vorgängen, die Kreditaufnahmen wirtschaftlich gleichkommen		
4 Schulden der Sondervermögen mit Sonder- rechnung <sup>2</sup>		
4.1 aus Krediten		
4.2 aus Vorgängen, die Kreditaufnahmen wirtschaftlich gleichkommen		

<sup>1</sup> Soll-Bestände

<sup>2</sup> die Angaben sind zu trennen nach den verschiedenen Sondervermögen (z.B. Stadtwerke, Krankenhaus usw.)

## Übersicht über die Entwicklung der Schulden

Haushaltsjahre	Schuldenstand am 1.1.	+ Kreditaufnahmen	- Tilgung	Schuldenstand am 31.12.				nachrichtl.: Restkredit-ermächtig.	Einw.			
				TEUR	TEUR	TEUR	TEUR			EUR/Ew.	davon	
											Inn. Darl. TEUR	and. Schuld. TEUR
1	2,00	3,00	4,00	5,00	6	7	8	9	10			
Ist 2006	59,00	0,00	9,00	50,00	66,49		50		752			
Ist 2007	50,20	0,00	9,10	41,10	54,44		41		755			
Soll 2008	41,10	0,00	9,70	31,40	41,98		31		748			
Soll 2009	31,40	0,00	31,40	0,00	0,00		0		755			
Soll im Haushaltsjahr	0,00	0,00	0,00	0,00	0,00		0		755			
Soll 2011	0,00	0,00	0,00	0,00	0,00				755			
Soll 2012	0,00	0,00	0,00	0,00	0,00				755			
Soll 2013	0,00	0,00	0,00	0,00	0,00				755			



**Übersicht über die übernommenen Bürgschaften,  
Verpflichtungen aus Gewährverträgen sowie  
Rechtsgeschäften, die diesen wirtschaftlich gleichkommen**

	Datum der Übernahme	Zweck	Ursprungshöhe - in TEUR -	voraussichtliche Höhe zu Beginn des Haushaltsjahres - in TEUR -	voraussichtliches Datum des Aus- laufens der Bürgschaft
I. Bürgschaften					
1.) Fehlanzeige					
2.)					
3.)					
Summe			0		
II. Verpflichtungen					
1.)					
2.)					
3.)					
Summe			0		

**Übersicht über den  
voraussichtlichen Stand der Rücklagen  
- in EUR -**

	Stand zum Beginn des Haushalts- jahres <sup>1</sup>	Zuführung		Entnahme	Stand zum Ende des Haushalts- jahres
		Zuf. Betrag	Zinsen <sup>2</sup>		
1 Allgemeine Rücklage	318.389,44	149.700,00	<del>          </del>	0,00	468.089,44
2 Sonderrücklage § 19 Abs. 4 Nr. 1 <b>Rückstellungen</b>					
2.1 Abwasserbeitung					
3 Sonderrücklagen § 19 Abs. 4 Nr. 2 <b>Abschreibungsrücklage</b>					
3.1 Kanalisation					
3.2 Wasserversorgung					
3.2 Regenwasserbeseitigung					
4 Sonderrücklagen § 19 Abs. 4 Nr. 3 <b>Gebührenausgleichsrücklage</b>					
4.1 Abwasserbeseitigung					
4.2 Wasserversorgung					
4.3 Regenwasserbeseitigung					
5 Finanzausgleichsrücklage § 19 Abs. 4 Nr. 4					
6 Pensionsrücklage § 19 Abs. 4 Nr. 5					
7 Altersteilzeitrücklage § 19 Abs. 4 Nr. 6					
8 Altlastenrücklage § 19 Abs. 4 Nr. 7					
8.1 - Zweck -					
9 Steuerrücklage § 19 Abs. 4 Nr. 8					
9.1 - Zweck -					
10 Verfahrensrücklage § 19 Abs. 4 Nr. 9					
10.1 - Zweck -					
11 Treuhandrücklage § 19 Abs. 4 Nr. 10					
11.1 - Dauergrabpflege -					
12 Stellplatzrücklage § 19 Abs. 4 Nr. 11					
13 sonstige Sonderrücklagen § 19 Abs. 4 Nr. 12					
13.1 - Zweck -					
14 Beihilferücklage § 19 Abs. 4 Nr. 13					

<sup>1</sup> Soll-Bestände

<sup>2</sup> Der Zinsbetrag enthält die Zinsen aus der Anlage der Sonderrücklagen als auch die Zinsgutschriften für die Nutzung der Sonderrücklagen als innere Darlehen

## Freier Finanzspielraum - in EUR

Gemeinde 21 Wisch

Lfd. Nr.	Bezeichnung	Gr.-Nr.	Haushaltsjahr					2008
			2009	2010	2011	2012	2013	<del>2014</del>
1	Zuführung zum Verm.haushalt	86	177.059	82.500	63.100	75.100	85.400	<del>95.500</del>
2	abzügl. Kreditbeschaffungskosten und ordentliche Tilgung (§21 Abs.1 Nr.1)	990,97 o. 97_9						152.905,- 9.609,-
3	abzügl. Zuführung zur Sonderrücklage - Rückstellungen - (§21 Abs.1 Nr.2)	9110						
4	abzügl. Zuführung zur Sonderrücklage - Abschreibungsrücklage- (§21 Abs.1 Nr.3)	9120						
5	abzügl. Zuführung zur Sonderrücklage - Gebührenausgleichsrücklage - (§21 Abs.1 Nr.4)	9130						
6	abzügl. Zuführung zu Rücklagen der Treuhandvermögen (§21 Abs.1 Nr.5)	9190						
7	abzügl. Zuführung zur Finanzausgleichsrücklage (§ 21 Abs. 1 Nr. 6)	9140						
8	abzügl. Zuführung zur Altersteilzeitrücklage (§ 21 Abs. 1 Nr. 7)	9151						
9	abzügl. Zuführung zur Alllastenrücklage (§ 21 Abs. 1 Nr. 8)	9160						
10	abzügl. Zuführung zur Steuerrücklage (§ 21 Abs. 1 Nr. 9)	9170						
11	abzügl. Zuführung zur Verfahrensrücklage (§ 21 Abs. 1 Nr. 10)	9171						
12	abzügl. des Fehlbetrages /							143.295,-
13	freier Finanzspielraum		177.059	82.500	63.100	75.100	85.400	<del>95.500</del>
	755 Einwohner	EUR/E	234,51	109,27	83,57	99,47	113,11	<del>126,49</del>
14	nachrichtlich: Abschreibungen	270	3.558					189,77 3.558,-
15	nachrichtlich: Verwendung von Mitteln der allgemeinen Rücklage, der Finanzausgleichsrücklage oder Einnahmen aus der Veränderung des Anlagevermögens (§1 Abs.1 Nr.2) zum Ausgleich des Verwaltungshaushalts (§21 Abs.3)							
16	nachrichtlich: Zuführung zur Pensionsrücklage (§19 Abs.4 Nr.5)	9150						
17	nachrichtlich: Zuführung zu sonstigen Sonderrücklagen (§19 Abs. 4 Nr. 12)	9192						
18	nachrichtlich: Zuführung zur Beihilferücklage (§19 Abs.4 Nr.13)	9193						

Gemeinde 21 Wisch

Lfd. Nr.	Bezeichnung	Gr.-Nr.	Haushaltsjahr					2008	
			2009	2010	2011	2012	2013	<del>2014</del>	
1	Gesamtausgaben VWH	4-8	893.617	828.200	766.600	791.200	774.900	<del>785.000</del>	870.164,-
2	abzgl. Zuführung z. Verm.haushalt	86	177.059	82.500	63.100	75.100	85.400	<del>95.500</del>	152.905,-
3	abzgl. innere Verrechnungen	679	35.870	32.000	32.000	32.000	32.000	<del>32.000</del>	40.875,-
4	abzgl. Abschreibungen (kalkulatorisch)	680	3.558						3.558,-
5	abzgl. Verzinsung des Anlagekapitals (kalkulatorisch)	685	6.269						6.411,-
6	abzgl. Gewerbesteuerumlage	810	-11.684	6.300	6.300	6.300	6.300	<del>6.300</del>	36.932,-
7	abzgl. Allgemeine Umlage an das Land	831							
8	abzgl. Allgemeine Umlage an Gemeinden und Gemeindeverbände - Kreisumlage, Amtsumlage, Zusatzumlage -	832	270.751	288.700	267.600	281.700	253.300	253.300	255.869
9	abzgl. Gebührenaussgleichsrücklage	3130							
10	abzgl. Altersteilzeitrücklage	3151							
11	abzgl. Steuerrücklage	3170							
12	abzgl. Verfahrensrücklage	3171							
13	abzgl. Treuhandrücklage (Dauergrabpflege)	3190							
14	abzgl. Treuhandrücklage (nicht rechtsfähige Stiftungen)	3190							
15	abzgl. Fehlbetragsabdeckung	892							
16	bereinigte Ausgaben VWH		411.793	418.700	397.600	396.100	397.900	<del>397.900</del>	393.613
17	Veränderung Vorjahr (in %)			1,67	-5,03	-0,37	0,45	0,00	0,00
18	Empfehlung (in %)			2,00	1,50	1,50	1,00	0,00	0,00

**Übersicht über die aus Verpflichtungsermächtigungen  
voraussichtlich fällig werdenden Ausgaben**

Verpflichtungs- ermächtigungen im Haushaltsplan des Jahres:	Voraussichtlich fällig werdende Ausgaben - in EUR -				
	2011	2012	2013	2014	2015
1	2	3	4	5	6
2010 0	0	0	0	0	0
<b>Summe 0</b>	<b>0</b>	<b>0</b>	<b>0</b>	<b>0</b>	<b>0</b>
<b>Nachrichtlich im Finanzplan vorgesehene Kreditaufnahmen</b>	<b>0</b>	<b>0</b>	<b>0</b>	<b>0</b>	

erh. Investitionen

**Gemeinde Wisch**

**Darstellung der im Haushaltsjahr geplanten Investitionen und Investitionsförderungsmaßnahmen sowie ihrer finanziellen Auswirkungen in den folgenden Jahren (§ 3 Satz 2 Nr. 7 GemHVO - Kameral)**

Investitionskosten gemäß Vermögenshaushalt:

**36.300 EUR**

<b>A.</b>	<b>Baumaßnahmen</b>	<b>Betrag</b>
1	Sanierung von Gehwegen	6.300 EUR
9		
10		
	<b>Zwischensumme A.</b>	<b>6.300 EUR</b>
<b>B.</b>	<b>Erwerb von Vermögen</b>	<b>Betrag</b>
1	Feuerwehr Wisch (Ausrüstung)	5.600 EUR
2	Spielplatz; Anschaffung von Spielgeräten	1.600 EUR
3	Parkplatz Heidkate; Anschaffung von Parkscheinautomaten	22.800 EUR
4		
5		
6		
	<b>Zwischensumme B.</b>	<b>30.000 EUR</b>
<b>C.</b>	<b>Investitions- / Tilgungszuschüsse</b>	<b>Betrag</b>
1		
2		
	<b>Zwischensumme C.</b>	<b>0 EUR</b>
	<b>Gesamtsumme</b>	<b>36.300 EUR</b>

Die Investitionen werden aus dem freien Finanzspielraum finanziert ohne Folgekosten für künftige Haushalte.

**Gemeinde Wisch**

**Darstellung der abgeschlossenen und im Haushaltsjahr geplanten kreditähnlichen Rechtsgeschäfte nach § 85 Abs. 5 GO,  
soweit sie nicht der Genehmigungspflicht unterliegen  
(§ 3 Satz 2 Nr. 10 GemHVO - Kameral)**

Rechtsgeschäft	Laufzeit bis	Belastung im Haushaltsjahr				
		2009	2010	2011	2012	2013
1	2	3	4	5	6	7
Fehlanzeige						

**Gemeinde Wisch**  
**Übersicht über die Gesamtverschuldung der Gemeinde jeweils zum 31.12.**  
**Anlage 29 zu § 3 Satz 2 Nr. 16 GemHVO - Kameral**

Haushalts- jahre	Schulden des Haushalts aus Krediten für Investitionen und Investitionsförde- rungsmaßnahmen	Kassen- kredite	Eigenbetriebe nach § 106 GO	Sondervermögen nach § 97 GO	Unternehmen und Einrichtungen, die nach § 101 Abs. 4 GO ganz oder teilweise nach Eigenbetriebs- verordnung geführt werden	Kommunal- unternehmen nach § 106 a GO	gemeinsame Kommunal- unternehmen nach § 19 b GkZ	Gesell- schaften	Treuhand- vermögen	Stif- tungen	andere Anstalten	Gesamt I (Summe Spalte 2 bis 12)		kreditähnliche Rechtsgeschäfte		Gesamt II (Summe Spalte 13 und 15)		Bürgschaften	
												Mio EUR	EUR / Ew	Mio EUR	EUR / Ew	Mio EUR	EUR / Ew	Mio EUR	EUR / Ew
1	2	3	4	5	6	7	8	9	10	11	12	13	14	15	16	17	18	19	20
2006	0,05		0,00	0,00	0,00	0,00	0,00	0,00	0,00	0,00	0,00	0,05	66,00	0,00	0,00	0,05	66,00	0,00	0,00
2007	0,04		0,00	0,00	0,00	0,00	0,00	0,00	0,00	0,00	0,00	0,04	54,00	0,00	0,00	0,04	54,00	0,00	0,00
2008	0,03		0,00	0,00	0,00	0,00	0,00	0,00	0,00	0,00	0,00	0,03	41,00	0,00	0,00	0,03	41,00	0,00	0,00
2009	0,00		0,00	0,00	0,00	0,00	0,00	0,00	0,00	0,00	0,00	0,00	0,00	0,00	0,00	0,00	0,00	0,00	0,00
2010	0,00		0,00	0,00	0,00	0,00	0,00	0,00	0,00	0,00	0,00	0,00	0,00	0,00	0,00	0,00	0,00	0,00	0,00



**Mitgliedschaft in Zweckverbänden**

U m l a g e n			
Verband	2008	2009	2010
Schulverband Probstei	80.938,49	74.348,46	78.767,63
SUV Kreis Plön	7.567,32	7.567,32	7.567,32
GUV Schönberger Au	3.246,64	3.246,64	3.246,64

**Größe des Gemeindegebietes:** 920 ha

**Übersicht über die Rechnungsergebnisse der letzten 3 Jahre (§ 44 GemHVO)**

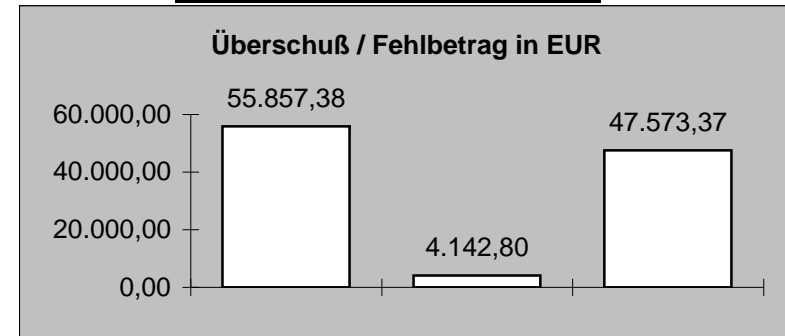

**Einwohnerentwicklung**

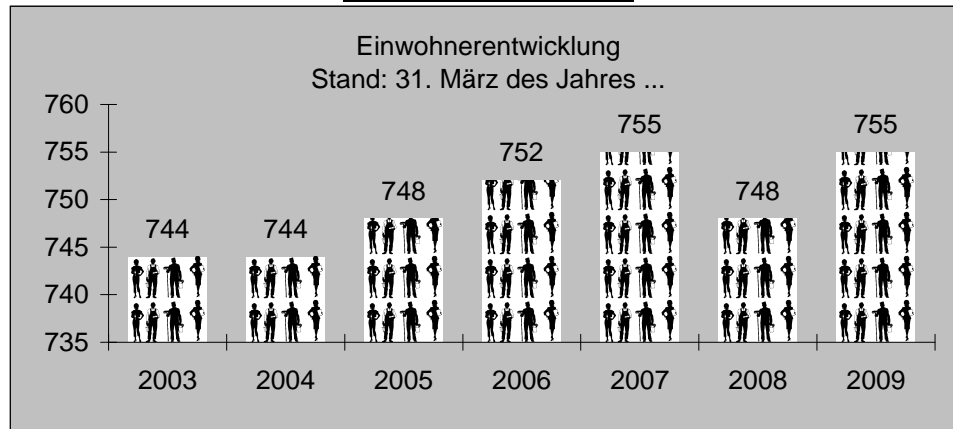

**Rücklagenstände**

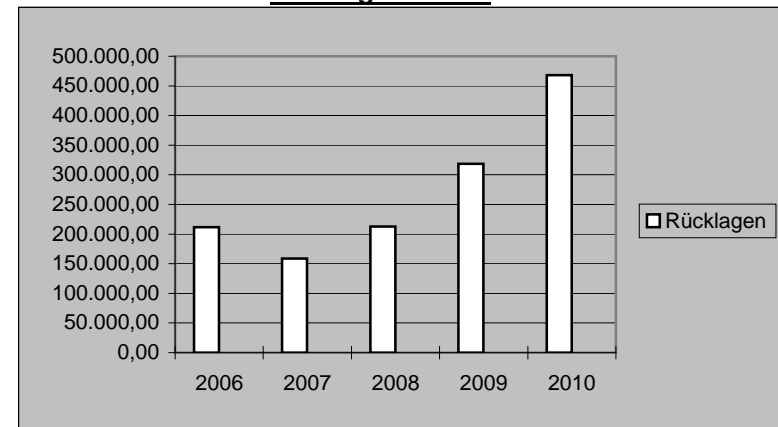

Gemeinde Wisch  
Investitionsprogramm als Unterlage zum Finanzplan ( § 83 Abs. 2 Satz 2 GO )

Lfd. Nr.	Haushaltsstelle	Maßnahme	in EUR im Jahr				
			2009	2010	2011	2012	2013
	<b>93</b>	<b>Erwerb von Vermögen</b>					
1	1300.93500	Geräte, Ausstattung Feuerwehr	0	5.600	0	0	0
2	5810.93500	Anschaffung von Spielgeräten	0	1.600	0	0	0
3	7700.93500	Geräte, Ausstattung Bauhof	1.500	0	0	0	0
4	7900.93500	Erwerb v. bewegl. Vermögen	1.000	0	0	0	0
5	8700.93500	Geräte, Ausstattung Parkplatz Heidkate	0	22.800	0	0	0
6			0	0	0	0	0
7			0	0	0	0	0
8			0	0	0	0	0
9			0	0	0	0	0
10			0	0	0	0	0
11			0	0	0	0	0
12			0	0	0	0	0
		<b>Zwischensumme</b>	<b>2.500</b>	<b>30.000</b>	<b>0</b>	<b>0</b>	<b>0</b>
	<b>92/98</b>	<b>Investitionszuschüsse u. ä.</b>					
		<b>Zwischensumme</b>	<b>0</b>	<b>0</b>	<b>0</b>	<b>0</b>	<b>0</b>
	<b>94/95/96</b>	<b>Baumaßnahmen</b>					
1	1300.95000	Doppelgarage für Nutzung WiBaFfKo	25.000	0	0	0	0
2	6300.95000	Sanierung von Gehwegen	5.000	6.300	0	0	0
3			0	0	0	0	0
4			0	0	0	0	0
5			0	0	0	0	0
6			0	0	0	0	0
7			0	0	0	0	0
8			0	0	0	0	0
9			0	0	0	0	0
10			0	0	0	0	0
11			0	0	0	0	0
		<b>Zwischensumme</b>	<b>30.000</b>	<b>6.300</b>	<b>0</b>	<b>0</b>	<b>0</b>
		<b>Gesamtsumme</b>	<b>32.500</b>	<b>36.300</b>	<b>0</b>	<b>0</b>	<b>0</b>

# Stellenplan

(für Beamte und tariflich Beschäftigte)

Ifd. Nr.	Bezeichnung der Stelle Amts-/Funktionsbezeichnung	im Vorjahr		tatsächliche Besetzung am 30.06.des Vorjahres		im laufenden Haushaltsjahr		Bemerkungen
		Anzahl	Bewertung	Anzahl	Bewertung	Anzahl	Bewertung	
1	Gemeindearbeiter	1	EG 5 TVöD	1	EG 5 TVöD	1	EG 5 TVöD	
2	Gemeindearbeiter	1	EG 4 TVöD	1	EG 4 TVöD	1	EG 4 TVöD	
		2		2		2		

# **Einzelpläne für das Haushaltsjahr 2010**

## **1. Nachtragsplan**

### **Verwaltungshaushalt**

- in EUR -

**A. Verwaltungshaushalt**

Gemeinde 21 Wisch  
 Einzelplan 0 Allgemeine Verwaltung  
 Abschnitt 00 Gemeindeorgane  
 U-Abschnitt 0000 Oberste Gemeindeorgane

Haushaltsstellen		Haushaltsansatz			Erläuterungen/ Deckungskreis/ Budget	Amt
Nr.	Bezeichnung	neu 2010 EUR	bisher 2010 EUR	Mehr (+) Weniger (-) EUR		
1	2	3	4	5	6	7
	<b>Einnahmen</b>					
	<b>Einnahmen</b>	<b>0</b>	<b>0</b>	<b>0</b>		
	<b>Ausgaben</b>					
.40000	Aufwendungen f. ehrenamtliche Tätigkeiten	7.100	7.100			FB 1
.44800	sonstige Arbeitnehmerinnen und Arbeitnehmer	800	800			FB 1
	<i>Sozialversicherungsbeiträge Bgm.-Aufw.entschädigung</i>					
.53000	Pauschale f. Zimmer, Telefon u. Porto	500	500			FB 1
.56200	Fortbildung Gemeindevertreter	0	0			FB 1
.59200	Ehrungen, Repräsentation	500	500			FB 1
.66000	Verfügungsmittel	400	400			FB 1
	<b>Ausgaben</b>	<b>9.300</b>	<b>9.300</b>	<b>0</b>		
	<b>UAB 0000</b>	<b>Zu-/Überschuß</b>	<b>-9.300</b>	<b>-9.300</b>	<b>0</b>	

**A. Verwaltungshaushalt**

Gemeinde 21 Wisch  
 Einzelplan 0 Allgemeine Verwaltung  
 Abschnitt 00 Gemeindeorgane  
 U-Abschnitt 0000 Oberste Gemeindeorgane

Haushaltsstellen		Haushaltsansatz			Erläuterungen/ Deckungskreis/ Budget	Amt
Nr.	Bezeichnung	neu 2010	bisher 2010	Mehr (+) Weniger (-)		
		EUR	EUR	EUR		
1	2	3	4	5	6	7
	Einnahmen	0	0	0 0		
	Ausgaben	9.300	9.300	0 0		
	AB 00 Zu-/Überschuß	-9.300	-9.300	0 0		

**A. Verwaltungshaushalt**

Gemeinde 21 Wisch  
 Einzelplan 0 Allgemeine Verwaltung  
 Abschnitt 02 Hauptverwaltung  
 U-Abschnitt 0200 Hauptamt

Haushaltsstellen		Haushaltsansatz			Erläuterungen/ Deckungskreis/ Budget	Amt
Nr.	Bezeichnung	neu 2010	bisher 2010	Mehr (+)		
		EUR	EUR	Weniger (-) EUR		
1	2	3	4	5	6	7
	<b>Einnahmen</b>					
.15000	Vermischte Einnahmen	0	0			FB 1
	<b>Einnahmen</b>	<b>0</b>	<b>0</b>	<b>0</b>	<b>0</b>	
	<b>Ausgaben</b>					
.64000*	Versicherungen	600	700	-100		FB 1
.65000	Geschäftsausgaben	300	300			FB 1
.66100	Beiträge und Zuschüsse	800	800			FB 1
.66200	Vermischte Ausgaben	500	500			FB 1
.67200*	Verwaltungskosten Kreisbesoldungsstelle	1.200	1.000	200		FB 1
	<b>Ausgaben</b>	<b>3.400</b>	<b>3.300</b>	<b>200</b>	<b>-100</b>	
	<b>UAB 0200</b>	<b>Zu-/Überschuß</b>	<b>-3.400</b>	<b>-3.300</b>	<b>-200</b> <b>-100</b>	

**A. Verwaltungshaushalt**

Gemeinde 21 Wisch  
 Einzelplan 0 Allgemeine Verwaltung  
 Abschnitt 02 Hauptverwaltung  
 U-Abschnitt 0200 Hauptamt

Haushaltsstellen		Haushaltsansatz			Erläuterungen/ Deckungskreis/ Budget	Amt
Nr.	Bezeichnung	neu 2010	bisher 2010	Mehr (+)		
		EUR	EUR	Weniger (-) EUR		
1	2	3	4	5	6	7
	Einnahmen	0	0	0 0		
	Ausgaben	3.400	3.300	200		
	Zu-/Überschuß	-3.400	-3.300	-100 -200 -100		
	AB 02					



**A. Verwaltungshaushalt**

Gemeinde 21 Wisch  
 Einzelplan 0 Allgemeine Verwaltung  
 Abschnitt 03 Finanzverwaltung  
 U-Abschnitt 0340 Steuerverwaltung

Haushaltsstellen		Haushaltsansatz			Erläuterungen/ Deckungskreis/ Budget	Amt
Nr.	Bezeichnung	neu 2010 EUR	bisher 2010 EUR	Mehr (+) Weniger (-) EUR		
1	2	3	4	5	6	7
	<b>Einnahmen</b>					
	<b>Einnahmen</b>	<b>0</b>	<b>0</b>	<b>0</b>		
	<b>Ausgaben</b>					
.71200	Personalkostenanteil (Amt) f. Zweitwohnungssteuer	6.400	6.400			FB 2
	<b>Ausgaben</b>	<b>6.400</b>	<b>6.400</b>	<b>0</b>		
	<b>UAB 0340</b>	<b>Zu-/Überschuß</b>	<b>-6.400</b>	<b>-6.400</b>	<b>0</b>	
	<b>Einnahmen</b>	<b>0</b>	<b>0</b>	<b>0</b>		
	<b>Ausgaben</b>	<b>6.400</b>	<b>6.400</b>	<b>0</b>		
<b>AB 03</b>	<b>Zu-/Überschuß</b>	<b>-6.400</b>	<b>-6.400</b>	<b>0</b>		

**A. Verwaltungshaushalt**

Gemeinde 21 Wisch  
 Einzelplan 0 Allgemeine Verwaltung  
 Abschnitt 05 Besondere Dienststellen der allgemeinen Verwaltung  
 U-Abschnitt 0520 Wahlen

Haushaltsstellen		Haushaltsansatz			Erläuterungen/ Deckungskreis/ Budget	Amt
Nr.	Bezeichnung	neu 2010 EUR	bisher 2010 EUR	Mehr (+) Weniger (-) EUR		
1	2	3	4	5	6	7
	<b>Einnahmen</b>					
.15000	Vermischte Einnahmen	0	0			FB 3
	<b>Einnahmen</b>	<b>0</b>	<b>0</b>	<b>0</b>		
	<b>Ausgaben</b>					
.40000	Aufwendungen f. ehrenamtl. Tätigkeiten	0	0			FB 3
	<b>Ausgaben</b>	<b>0</b>	<b>0</b>	<b>0</b>		
	<b>UAB 0520</b>	<b>Zu-/Überschuß</b>	<b>0</b>	<b>0</b>	<b>0</b>	
	<b>Einnahmen</b>	<b>0</b>	<b>0</b>	<b>0</b>		
	<b>Ausgaben</b>	<b>0</b>	<b>0</b>	<b>0</b>		
	<b>AB 05</b>	<b>Zu-/Überschuß</b>	<b>0</b>	<b>0</b>	<b>0</b>	

**A. Verwaltungshaushalt**

Gemeinde 21 Wisch  
 Einzelplan 0 Allgemeine Verwaltung  
 Abschnitt 05 Besondere Dienststellen der allgemeinen Verwaltung  
 U-Abschnitt 0520 Wahlen

Haushaltsstellen		Haushaltsansatz			Erläuterungen/ Deckungskreis/ Budget	Amt
Nr.	Bezeichnung	neu 2010 EUR	bisher 2010 EUR	Mehr (+) Weniger (-) EUR		
1	2	3	4	5	6	7
	Einnahmen	0	0	0 0		
	Ausgaben	19.100	19.000	200 -100		
	EP 0 Zu-/Überschuß	-19.100	-19.000	-200 -100		

**A. Verwaltungshaushalt**

Gemeinde 21 Wisch  
 Einzelplan 1 Öffentliche Sicherheit und Ordnung  
 Abschnitt 13 Brandschutz  
 U-Abschnitt 1300 Freiwillige Feuerwehr

Haushaltsstellen		Haushaltsansatz			Erläuterungen/ Deckungskreis/ Budget	Amt
Nr.	Bezeichnung	neu 2010	bisher 2010	Mehr (+)		
		EUR	EUR	Weniger (-) EUR		
1	2	3	4	5	6	7
	<b>Einnahmen</b>					
.11000*	Gebühren <i>Erstattung FF-Einsatz</i>	2.000	0	2.000		FB 4
.15000	Sonst. Verwaltungs- u. Betriebseinnahmen	300	300			FB 4
.17800	Spenden	0	0			FB 4
.17810	Spenden WiBaFfKo	0	0			FB 4
.24900*	Rückzahlung Darlehen für Garage Wibaffko <i>Zahlungen für die Jahre 2009 und 2010 !</i>	2.900	1.500	1.400		
	<b>Einnahmen</b>	<b>5.200</b>	<b>1.800</b>	<b>3.400</b> <b>0</b>		
	<b>Ausgaben</b>					
.40000	Aufwendungen f. ehrenamtliche Tätigkeit <i>Der Ansatz beinhaltet auch Verdienstausschüttungen für FF-Lehrgänge !</i>	4.500	4.500			FB 4
.50000	Unterhaltungskosten	400	400			FB 4
.54000	Bewirtschaftungskosten	200	200			FB 4
.58000	Sachkosten Feuerwehr - Budget <i>Budget für: Geräte, Ausstattung, Fahr- zeughaltung, Dienst- und Schutzkleidung, Aus- und Fortbildung, Geschäftsausgaben, Atemschutzuntersuchungen und Vermischtes</i>	9.000	9.000			FB 4
.58100*	Sachkosten Jugendfeuerwehr - Budget <i>Zuschuss an WiBaFfKo wird aus HHStelle 1300.71700 bezahlt !</i>	400	500	-100		FB 4
.64000	Versicherung der Wehrangehörigen	1.100	1.100			FB 4
.71700*	Zuschuss an Kameradschaftskasse und an die WIBAFFKO	300	200	100		FB 4

**A. Verwaltungshaushalt**

Gemeinde 21 Wisch  
 Einzelplan 1 Öffentliche Sicherheit und Ordnung  
 Abschnitt 13 Brandschutz  
 U-Abschnitt 1300 Freiwillige Feuerwehr

Haushaltsstellen		Haushaltsansatz			Erläuterungen/ Deckungskreis/ Budget	Amt
Nr.	Bezeichnung	neu 2010 EUR	bisher 2010 EUR	Mehr (+) Weniger (-) EUR		
1	2	3	4	5	6	7

		Ausgaben	15.900	15.900	100 -100	
	UAB 1300	Zu-/Überschuß	-10.700	-14.100	3.300 -100	
		Einnahmen	5.200	1.800	3.400 0	
		Ausgaben	15.900	15.900	100 -100	
	AB 13	Zu-/Überschuß	-10.700	-14.100	3.300 -100	
		Einnahmen	5.200	1.800	3.400 0	
		Ausgaben	15.900	15.900	100 -100	
	EP 1	Zu-/Überschuß	-10.700	-14.100	3.300 -100	

**A. Verwaltungshaushalt**

Gemeinde            **21 Wisch**  
 Einzelplan        **2 Schulen**  
 Abschnitt         **20 Schulverwaltung**  
 U-Abschnitt       **2000 Allgemeine Schulverwaltung**

Haushaltsstellen		Haushaltsansatz			Erläuterungen/ Deckungskreis/ Budget	Amt
Nr.	Bezeichnung	neu 2010	bisher 2010	Mehr (+)		
		EUR	EUR	Weniger (-) EUR		
1	2	3	4	5	6	7
	<b>Einnahmen</b>					
	<b>Einnahmen</b>	<b>0</b>	<b>0</b>	<b>0</b>		
	<b>Ausgaben</b>					
.67210*	Schulkostenbeiträge Grundschulen	3.500	2.300	1.200		FB 3
.67220*	Schulkostenbeiträge Gemeinschaftsschulen	1.000	0	1.000		FB 3
.67230	Schulkostenbeiträge Gymnasien	22.000	22.000			FB 3
.67270	Schulkostenbeiträge Regionalschulen	0	0			FB 3
.67280	Schulkostenbeiträge Gesamtschulen	3.000	3.000			FB 3
.67290	Schülerbeförderungskosten	500	500			FB 3
.71300	Schulverbandsumlage	79.000	79.000			FB 3
	<b>Ausgaben</b>	<b>109.000</b>	<b>106.800</b>	<b>2.200</b>		
				<b>0</b>		
	<b>UAB 2000</b>					
	<b>Zu-/Überschuß</b>	<b>-109.000</b>	<b>-106.800</b>	<b>-2.200</b>		
				<b>0</b>		

**A. Verwaltungshaushalt**

Gemeinde 21 Wisch  
 Einzelplan 2 Schulen  
 Abschnitt 20 Schulverwaltung  
 U-Abschnitt 2000 Allgemeine Schulverwaltung

Haushaltsstellen		Haushaltsansatz			Erläuterungen/ Deckungskreis/ Budget	Amt
Nr.	Bezeichnung	neu 2010	bisher 2010	Mehr (+)		
		EUR	EUR	Weniger (-) EUR		
1	2	3	4	5	6	7
	Einnahmen	0	0	0 0		
	Ausgaben	109.000	106.800	2.200 0		
	<b>AB 20</b> Zu-/Überschuß	<b>-109.000</b>	<b>-106.800</b>	<b>-2.200</b> 0		

**A. Verwaltungshaushalt**

Gemeinde 21 Wisch  
 Einzelplan 2 Schulen  
 Abschnitt 29 Übrige schulische Aufgaben  
 U-Abschnitt 2900 Schülerbeförderung

Haushaltsstellen		Haushaltsansatz			Erläuterungen/ Deckungskreis/ Budget	Amt
Nr.	Bezeichnung	neu 2010	bisher 2010	Mehr (+) Weniger (-)		
		EUR	EUR	EUR		
1	2	3	4	5	6	7
	<b>Einnahmen</b>					
	<b>Einnahmen</b>	0	0	0		
				0		
	<b>Ausgaben</b>					
.63900	Erstattung Schülerbeförderungskosten	0	0			FB 3
	<b>Ausgaben</b>	0	0	0		
				0		
	<b>UAB 2900</b>					
	<b>Zu-/Überschuß</b>	0	0	0		
				0		
	<b>Einnahmen</b>	0	0	0		
				0		
	<b>Ausgaben</b>	0	0	0		
				0		
	<b>AB 29</b>					
	<b>Zu-/Überschuß</b>	0	0	0		
				0		



**A. Verwaltungshaushalt**

Gemeinde 21 Wisch  
 Einzelplan 2 Schulen  
 Abschnitt 29 Übrige schulische Aufgaben  
 U-Abschnitt 2900 Schülerbeförderung

Haushaltsstellen		Haushaltsansatz			Erläuterungen/ Deckungskreis/ Budget	Amt
Nr.	Bezeichnung	neu 2010	bisher 2010	Mehr (+)		
		EUR	EUR	Weniger (-) EUR		
1	2	3	4	5	6	7
	<b>Einnahmen</b>	<b>0</b>	<b>0</b>	<b>0</b>		
	<b>Ausgaben</b>	<b>109.000</b>	<b>106.800</b>	<b>2.200</b>		
	<b>Zu-/Überschuß</b>	<b>-109.000</b>	<b>-106.800</b>	<b>-2.200</b>		
	<b>EP 2</b>			<b>0</b>		
				<b>0</b>		
				<b>0</b>		

**A. Verwaltungshaushalt**

Gemeinde 21 Wisch  
 Einzelplan 3 Wissenschaft, Forschung, Kulturpflege  
 Abschnitt 34 Heimat- und sonstige Kulturpflege  
 U-Abschnitt 3400 Heimat- und sonstige Kulturpflege

Haushaltsstellen		Haushaltsansatz			Erläuterungen/ Deckungskreis/ Budget	Amt
Nr.	Bezeichnung	neu 2010 EUR	bisher 2010 EUR	Mehr (+) Weniger (-) EUR		
1	2	3	4	5	6	7
	<b>Einnahmen</b>					
.15000	Vermischte Einnahmen	0	0			FB 3
.15100*	Verkaufserlöse f. Wappen, Flaggen und Chroniken	400	0	400		FB 1
	<b>Einnahmen</b>	<b>400</b>	<b>0</b>	<b>400</b> <b>0</b>		
	<b>Ausgaben</b>					
.59000	Gemeindeveranstaltungen	1.500	1.500			FB 3
	<b>Ausgaben</b>	<b>1.500</b>	<b>1.500</b>	<b>0</b> <b>0</b>		
	<b>UAB 3400</b>	<b>Zu-/Überschuß</b>	<b>-1.100</b>	<b>-1.500</b>	<b>400</b> <b>0</b>	
	<b>Einnahmen</b>	<b>400</b>	<b>0</b>	<b>400</b> <b>0</b>		
	<b>Ausgaben</b>	<b>1.500</b>	<b>1.500</b>	<b>0</b> <b>0</b>		
	<b>AB 34</b>	<b>Zu-/Überschuß</b>	<b>-1.100</b>	<b>-1.500</b>	<b>400</b> <b>0</b>	

**A. Verwaltungshaushalt**

Gemeinde 21 Wisch  
 Einzelplan 3 Wissenschaft, Forschung, Kulturpflege  
 Abschnitt 35 Volksbildung  
 U-Abschnitt 3520 Büchereien

Haushaltsstellen		Haushaltsansatz			Erläuterungen/ Deckungskreis/ Budget	Amt
Nr.	Bezeichnung	neu 2010	bisher 2010	Mehr (+) Weniger (-)		
		EUR	EUR	EUR		
1	2	3	4	5	6	7
	<b>Einnahmen</b>					
	<b>Einnahmen</b>	0	0	0		
				0		
	<b>Ausgaben</b>					
.71200	Zuschuß Kreisfahrbücherei	1.600	1.600			FB 3
	<b>Ausgaben</b>	1.600	1.600	0		
				0		
	<b>UAB 3520</b>	<b>Zu-/Überschuß</b>	<b>-1.600</b>	<b>-1.600</b>	<b>0</b>	
				<b>0</b>		
		<b>Einnahmen</b>	<b>0</b>	<b>0</b>	<b>0</b>	
				<b>0</b>		
		<b>Ausgaben</b>	<b>1.600</b>	<b>1.600</b>	<b>0</b>	
				<b>0</b>		
	<b>AB 35</b>	<b>Zu-/Überschuß</b>	<b>-1.600</b>	<b>-1.600</b>	<b>0</b>	
				<b>0</b>		

**A. Verwaltungshaushalt**

Gemeinde 21 Wisch  
 Einzelplan 3 Wissenschaft, Forschung, Kulturpflege  
 Abschnitt 36 Naturschutz, Denkmalschutz und -pflege  
 U-Abschnitt 3600 Naturschutz und Landschaftspflege

Haushaltsstellen		Haushaltsansatz			Erläuterungen/ Deckungskreis/ Budget	Amt
Nr.	Bezeichnung	neu 2010 EUR	bisher 2010 EUR	Mehr (+) Weniger (-) EUR		
1	2	3	4	5	6	7
	<b>Einnahmen</b>					
	<b>Einnahmen</b>	0	0	0		
	<b>Ausgaben</b>					
.51000	Denkmalspflege, Ortsverschönerung	2.500	2.500			FB 4
	<b>Ausgaben</b>	2.500	2.500	0		
	<b>Ausgaben</b>			0		
	<b>UAB 3600</b>	<b>Zu-/Überschuß</b>	<b>-2.500</b>	<b>-2.500</b>	<b>0</b>	
				<b>0</b>		
		<b>Einnahmen</b>	<b>0</b>	<b>0</b>	<b>0</b>	
				<b>0</b>		
		<b>Ausgaben</b>	<b>2.500</b>	<b>2.500</b>	<b>0</b>	
				<b>0</b>		
	<b>AB 36</b>	<b>Zu-/Überschuß</b>	<b>-2.500</b>	<b>-2.500</b>	<b>0</b>	
				<b>0</b>		

**A. Verwaltungshaushalt**

Gemeinde 21 Wisch  
 Einzelplan 3 Wissenschaft, Forschung, Kulturpflege  
 Abschnitt 36 Naturschutz, Denkmalschutz und -pflege  
 U-Abschnitt 3600 Naturschutz und Landschaftspflege

Haushaltsstellen		Haushaltsansatz			Erläuterungen/ Deckungskreis/ Budget	Amt
Nr.	Bezeichnung	neu 2010	bisher 2010	Mehr (+)		
		EUR	EUR	Weniger (-) EUR		
1	2	3	4	5	6	7
	Einnahmen	400	0	400 0		
	Ausgaben	5.600	5.600	0 0		
	EP 3 Zu-/Überschuß	-5.200	-5.600	400 0		

**A. Verwaltungshaushalt**

Gemeinde 21 **Wisch**  
 Einzelplan 4 **Soziale Sicherung**  
 Abschnitt 43 **Soziale Einrichtungen**  
 U-Abschnitt 4310 **Einrichtung für Ältere**

Haushaltsstellen		Haushaltsansatz			Erläuterungen/ Deckungskreis/ Budget	Amt
Nr.	Bezeichnung	neu 2010	bisher 2010	Mehr (+)		
		EUR	EUR	Weniger (-) EUR		
1	2	3	4	5	6	7
	<b>Einnahmen</b>					
.15000*	Vermischte Einnahmen	500	300	200		FB 3
	<i>Kostenbeteiligungen bei Seniorenfahrt</i>					
	<b>Einnahmen</b>	<b>500</b>	<b>300</b>	<b>200</b>	<b>0</b>	
	<b>Ausgaben</b>					
.59000	Seniorenbetreuung	1.900	1.900			FB 3
	<b>Ausgaben</b>	<b>1.900</b>	<b>1.900</b>	<b>0</b>	<b>0</b>	
	<b>UAB 4310</b>	<b>Zu-/Überschuß</b>	<b>-1.400</b>	<b>-1.600</b>	<b>200</b>	
		<b>Einnahmen</b>	<b>500</b>	<b>300</b>	<b>200</b>	
				<b>0</b>		
		<b>Ausgaben</b>	<b>1.900</b>	<b>1.900</b>	<b>0</b>	
				<b>0</b>		
	<b>AB 43</b>	<b>Zu-/Überschuß</b>	<b>-1.400</b>	<b>-1.600</b>	<b>200</b>	
				<b>0</b>		

**A. Verwaltungshaushalt**

Gemeinde 21 Wisch  
 Einzelplan 4 Soziale Sicherung  
 Abschnitt 45 Jugendhilfe nach dem KJHG  
 U-Abschnitt 4515 Sonstige Jugendarbeit

Haushaltsstellen		Haushaltsansatz			Erläuterungen/ Deckungskreis/ Budget	Amt
Nr.	Bezeichnung	neu 2010 EUR	bisher 2010 EUR	Mehr (+) Weniger (-) EUR		
1	2	3	4	5	6	7
	<b>Einnahmen</b>					
	<b>Einnahmen</b>	<b>0</b>	<b>0</b>	<b>0</b>		
	<b>Ausgaben</b>					
.58000	Jugendförderung	1.000	1.000			FB 3
.70000	Zuschuß an Vereine	500	500			FB 1
	<b>Ausgaben</b>	<b>1.500</b>	<b>1.500</b>	<b>0</b>		
	<b>UAB 4515</b>	<b>Zu-/Überschuß</b>	<b>-1.500</b>	<b>-1.500</b>	<b>0</b>	
	<b>Einnahmen</b>	<b>0</b>	<b>0</b>	<b>0</b>		
	<b>Ausgaben</b>	<b>1.500</b>	<b>1.500</b>	<b>0</b>		
<b>AB 45</b>	<b>Zu-/Überschuß</b>	<b>-1.500</b>	<b>-1.500</b>	<b>0</b>		

**A. Verwaltungshaushalt**

Gemeinde 21 Wisch  
 Einzelplan 4 Soziale Sicherung  
 Abschnitt 46 Einrichtungen der Jugendhilfe  
 U-Abschnitt 4640 Tageseinrichtungen für Kinder

Haushaltsstellen		Haushaltsansatz			Erläuterungen/ Deckungskreis/ Budget	Amt
Nr.	Bezeichnung	neu 2010 EUR	bisher 2010 EUR	Mehr (+) Weniger (-) EUR		
1	2	3	4	5	6	7
	<b>Einnahmen</b>					
.15000*	Vermischte Einnahmen <i>Erstattungen aus dem Vorjahr!</i>	1.700	0	1.700		FB 3
	<b>Einnahmen</b>	<b>1.700</b>	<b>0</b>	<b>1.700</b> <b>0</b>		
	<b>Ausgaben</b>					
.70000	Zuschüsse an Kindergärten	45.000	45.000			FB 3
	<b>Ausgaben</b>	<b>45.000</b>	<b>45.000</b>	<b>0</b> <b>0</b>		
	<b>UAB 4640</b>	<b>Zu-/Überschuß</b>	<b>-43.300</b>	<b>-45.000</b>	<b>1.700</b> <b>0</b>	
	<b>Einnahmen</b>	<b>1.700</b>	<b>0</b>	<b>1.700</b> <b>0</b>		
	<b>Ausgaben</b>	<b>45.000</b>	<b>45.000</b>	<b>0</b> <b>0</b>		
	<b>AB 46</b>	<b>Zu-/Überschuß</b>	<b>-43.300</b>	<b>-45.000</b>	<b>1.700</b> <b>0</b>	



**A. Verwaltungshaushalt**

Gemeinde 21 **Wisch**  
 Einzelplan 4 **Soziale Sicherung**  
 Abschnitt 46 **Einrichtungen der Jugendhilfe**  
 U-Abschnitt 4640 **Tageseinrichtungen für Kinder**

Haushaltsstellen		Haushaltsansatz			Erläuterungen/ Deckungskreis/ Budget	Amt
Nr.	Bezeichnung	neu 2010	bisher 2010	Mehr (+)		
		EUR	EUR	Weniger (-) EUR		
1	2	3	4	5	6	7
	<b>Einnahmen</b>	<b>2.200</b>	<b>300</b>	<b>1.900</b>		
				<b>0</b>		
	<b>Ausgaben</b>	<b>48.400</b>	<b>48.400</b>	<b>0</b>		
				<b>0</b>		
	<b>Zu-/Überschuß</b>	<b>-46.200</b>	<b>-48.100</b>	<b>1.900</b>		
				<b>0</b>		
	<b>EP 4</b>					

**A. Verwaltungshaushalt**

Gemeinde 21 Wisch  
 Einzelplan 5 Gesundheit, Sport, Erholung  
 Abschnitt 58 Park- und Gartenanlagen  
 U-Abschnitt 5810 Spielplätze

Haushaltsstellen		Haushaltsansatz			Erläuterungen/ Deckungskreis/ Budget	Amt
Nr.	Bezeichnung	neu 2010	bisher 2010	Mehr (+) Weniger (-)		
		EUR	EUR	EUR		
1	2	3	4	5	6	7
	<b>Einnahmen</b>					
	<b>Einnahmen</b>	<b>0</b>	<b>0</b>	<b>0</b>		
	<b>Ausgaben</b>					
.51000	Unterhaltungskosten Spielplatz	2.000	2.000			FB 4
.54000	Bewirtschaftungskosten Kinderspielplatz	200	200			
	<b>Ausgaben</b>	<b>2.200</b>	<b>2.200</b>	<b>0</b>		
	<b>UAB 5810</b>	<b>Zu-/Überschuß</b>	<b>-2.200</b>	<b>-2.200</b>	<b>0</b>	
		<b>Einnahmen</b>	<b>0</b>	<b>0</b>	<b>0</b>	
		<b>Ausgaben</b>	<b>2.200</b>	<b>2.200</b>	<b>0</b>	
	<b>AB 58</b>	<b>Zu-/Überschuß</b>	<b>-2.200</b>	<b>-2.200</b>	<b>0</b>	

**A. Verwaltungshaushalt**

Gemeinde 21 Wisch  
 Einzelplan 5 Gesundheit, Sport, Erholung  
 Abschnitt 58 Park- und Gartenanlagen  
 U-Abschnitt 5810 Spielplätze

Haushaltsstellen		Haushaltsansatz			Erläuterungen/ Deckungskreis/ Budget	Amt
Nr.	Bezeichnung	neu 2010 EUR	bisher 2010 EUR	Mehr (+) Weniger (-) EUR		
1	2	3	4	5	6	7
	<b>Einnahmen</b>	<b>0</b>	<b>0</b>	<b>0</b> <b>0</b>		
	<b>Ausgaben</b>	<b>2.200</b>	<b>2.200</b>	<b>0</b> <b>0</b>		
	<b>EP 5 Zu-/Überschuß</b>	<b>-2.200</b>	<b>-2.200</b>	<b>0</b> <b>0</b>		

**A. Verwaltungshaushalt**

Gemeinde 21 Wisch  
 Einzelplan 6 Bau- und Wohnungswesen, Verkehr  
 Abschnitt 61 Städteplanung, Vermessung, Bauordnung  
 U-Abschnitt 6100 Orts- und Regionalplanung

Haushaltsstellen		Haushaltsansatz			Erläuterungen/ Deckungskreis/ Budget	Amt
Nr.	Bezeichnung	neu 2010	bisher 2010	Mehr (+)		
		EUR	EUR	Weniger (-) EUR		
1	2	3	4	5	6	7
	<b>Einnahmen</b>					
.15000	Kostenerstattung Ortsplanung	0	0			FB 4
	<b>Einnahmen</b>	<b>0</b>	<b>0</b>	<b>0</b>		
	<b>Ausgaben</b>					
.65000	Ortsplanung	0	0			FB 4
	<b>Ausgaben</b>	<b>0</b>	<b>0</b>	<b>0</b>		
	<b>UAB 6100</b>	<b>Zu-/Überschuß</b>	<b>0</b>	<b>0</b>	<b>0</b>	
		<b>Einnahmen</b>	<b>0</b>	<b>0</b>	<b>0</b>	
		<b>Ausgaben</b>	<b>0</b>	<b>0</b>	<b>0</b>	
	<b>AB 61</b>	<b>Zu-/Überschuß</b>	<b>0</b>	<b>0</b>	<b>0</b>	

**A. Verwaltungshaushalt**

Gemeinde 21 **Wisch**  
 Einzelplan 6 **Bau- und Wohnungswesen, Verkehr**  
 Abschnitt 63 **Gemeindestraßen**  
 U-Abschnitt 6300 **Gemeindestraßen**

Haushaltsstellen		Haushaltsansatz			Erläuterungen/ Deckungskreis/ Budget	Amt
Nr.	Bezeichnung	neu 2010	bisher 2010	Mehr (+)		
		EUR	EUR	Weniger (-) EUR		
1	2	3	4	5	6	7
	<b>Einnahmen</b>					
.15000	Sonstige Verw.- und Betriebseinnahmen Straßen	0	0			FB 4
	<b>Einnahmen</b>	<b>0</b>	<b>0</b>	<b>0</b> <b>0</b>		
	<b>Ausgaben</b>					
.51000	Unterhaltungskosten	5.000	5.000			FB 4
.51100*	Winterdienst	3.500	1.000	2.500		FB 4
.71300	Umlage Schwarzdeckenunterhaltungsverband	7.600	7.600			FB 4
	<b>Ausgaben</b>	<b>16.100</b>	<b>13.600</b>	<b>2.500</b> <b>0</b>		
	<b>UAB 6300</b>	<b>Zu-/Überschuß</b>	<b>-16.100</b>	<b>-13.600</b>	<b>-2.500</b> <b>0</b>	

**A. Verwaltungshaushalt**

Gemeinde 21 Wisch  
 Einzelplan 6 Bau- und Wohnungswesen, Verkehr  
 Abschnitt 63 Gemeindestraßen  
 U-Abschnitt 6300 Gemeindestraßen

Haushaltsstellen		Haushaltsansatz			Erläuterungen/ Deckungskreis/ Budget	Amt
Nr.	Bezeichnung	neu 2010 EUR	bisher 2010 EUR	Mehr (+) Weniger (-) EUR		
1	2	3	4	5	6	7
	<b>Einnahmen</b>	<b>0</b>	<b>0</b>	<b>0</b> <b>0</b>		
	<b>Ausgaben</b>	<b>16.100</b>	<b>13.600</b>	<b>2.500</b> <b>0</b>		
	<b>AB 63</b> style="text-align: right;"> <b>Zu-/Überschuß</b>	<b>-16.100</b>	<b>-13.600</b>	<b>-2.500</b> <b>0</b>		

**A. Verwaltungshaushalt**

Gemeinde 21 Wisch  
 Einzelplan 6 Bau- und Wohnungswesen, Verkehr  
 Abschnitt 67 Straßenbeleuchtung und -reinigung  
 U-Abschnitt 6700 Straßenbeleuchtung

Haushaltsstellen		Haushaltsansatz			Erläuterungen/ Deckungskreis/ Budget	Amt
Nr.	Bezeichnung	neu 2010 EUR	bisher 2010 EUR	Mehr (+) Weniger (-) EUR		
1	2	3	4	5	6	7
	<b>Einnahmen</b>					
	<b>Einnahmen</b>	<b>0</b>	<b>0</b>	<b>0</b>		
	<b>Ausgaben</b>					
.51000	Unterhaltungskosten	1.000	1.000			FB 4
.57000*	Stromkosten	6.700	5.500	1.200		FB 4
	<i>Anpassung an Ist-Zahlen !</i>					
	<b>Ausgaben</b>	<b>7.700</b>	<b>6.500</b>	<b>1.200</b>	<b>0</b>	
	<b>UAB 6700</b>	<b>Zu-/Überschuß</b>	<b>-7.700</b>	<b>-6.500</b>	<b>-1.200</b>	
	<b>Einnahmen</b>	<b>0</b>	<b>0</b>	<b>0</b>	<b>0</b>	
	<b>Ausgaben</b>	<b>7.700</b>	<b>6.500</b>	<b>1.200</b>	<b>0</b>	
<b>AB 67</b>	<b>Zu-/Überschuß</b>	<b>-7.700</b>	<b>-6.500</b>	<b>-1.200</b>	<b>0</b>	

**A. Verwaltungshaushalt**

Gemeinde 21 Wisch  
 Einzelplan 6 Bau- und Wohnungswesen, Verkehr  
 Abschnitt 69 Wasserläufe, Wasserbau  
 U-Abschnitt 6900 Ausbau und Unterhaltung von Gewässern

Haushaltsstellen		Haushaltsansatz			Erläuterungen/ Deckungskreis/ Budget	Amt
Nr.	Bezeichnung	neu 2010 EUR	bisher 2010 EUR	Mehr (+) Weniger (-) EUR		
1	2	3	4	5	6	7
	<b>Einnahmen</b>					
.16700	Kostenerstattung f. Grabensanierung	0	0			FB 4
	<b>Einnahmen</b>	<b>0</b>	<b>0</b>	<b>0</b>		
	<b>Ausgaben</b>					
.51000*	Gewässerunterhaltung	3.000	5.000	-2.000		FB 4
.71300	Umlage an Wasser- und Bodenverbände	3.300	3.300			FB 4
	<b>Ausgaben</b>	<b>6.300</b>	<b>8.300</b>	<b>0</b>		
				<b>-2.000</b>		
	<b>UAB 6900</b>	<b>Zu-/Überschuß</b>	<b>-6.300</b>	<b>-8.300</b>	<b>0</b>	
				<b>-2.000</b>		
		<b>Einnahmen</b>	<b>0</b>	<b>0</b>	<b>0</b>	
				<b>0</b>		
	<b>Ausgaben</b>	<b>6.300</b>	<b>8.300</b>	<b>0</b>		
				<b>-2.000</b>		
<b>AB 69</b>	<b>Zu-/Überschuß</b>	<b>-6.300</b>	<b>-8.300</b>	<b>0</b>		
				<b>-2.000</b>		



**A. Verwaltungshaushalt**

Gemeinde 21 Wisch  
 Einzelplan 6 Bau- und Wohnungswesen, Verkehr  
 Abschnitt 69 Wasserläufe, Wasserbau  
 U-Abschnitt 6900 Ausbau und Unterhaltung von Gewässern

Haushaltsstellen		Haushaltsansatz			Erläuterungen/ Deckungskreis/ Budget	Amt
Nr.	Bezeichnung	neu 2010 EUR	bisher 2010 EUR	Mehr (+) Weniger (-) EUR		
1	2	3	4	5	6	7
	<b>Einnahmen</b>	<b>0</b>	<b>0</b>	<b>0</b> <b>0</b>		
	<b>Ausgaben</b>	<b>30.100</b>	<b>28.400</b>	<b>3.700</b> <b>-2.000</b>		
	<b>EP 6 Zu-/Überschuß</b>	<b>-30.100</b>	<b>-28.400</b>	<b>-3.700</b> <b>-2.000</b>		

**A. Verwaltungshaushalt**

Gemeinde 21 Wisch  
 Einzelplan 7 Öffentliche Einrichtungen, Wirtschaftsförderung  
 Abschnitt 70 Abwasserbeseitigung  
 U-Abschnitt 7000 Schmutzwasserbeseitigung

Haushaltsstellen		Haushaltsansatz			Erläuterungen/ Deckungskreis/ Budget	Amt
Nr.	Bezeichnung	neu 2010 EUR	bisher 2010 EUR	Mehr (+) Weniger (-) EUR		
1	2	3	4	5	6	7
	<b>Einnahmen</b>					
	<b>Einnahmen</b>	0	0	0		
				0		
	<b>Ausgaben</b>					
.51000*	Rw-Kanal/Unterhaltung	2.500	1.000	1.500		FB 4
	<b>Ausgaben</b>	2.500	1.000	1.500		
				0		
	<b>UAB 7000</b>	<b>Zu-/Überschuß</b>	<b>-2.500</b>	<b>-1.000</b>	<b>-1.500</b>	
				0		
	<b>Einnahmen</b>	0	0	0		
				0		
	<b>Ausgaben</b>	2.500	1.000	1.500		
				0		
	<b>AB 70</b>	<b>Zu-/Überschuß</b>	<b>-2.500</b>	<b>-1.000</b>	<b>-1.500</b>	
				0		

**A. Verwaltungshaushalt**

Gemeinde 21 Wisch  
 Einzelplan 7 Öffentliche Einrichtungen, Wirtschaftsförderung  
 Abschnitt 76 Sonstige öffentliche Einrichtungen  
 U-Abschnitt 7600 Dorfgemeinschaftshaus

Haushaltsstellen		Haushaltsansatz			Erläuterungen/ Deckungskreis/ Budget	Amt
Nr.	Bezeichnung	neu 2010	bisher 2010	Mehr (+)		
		EUR	EUR	Weniger (-) EUR		
1	2	3	4	5	6	7
	<b>Einnahmen</b>					
.14000	Mieten Dorfgemeinschaftshaus	500	500			FB 2
.15000	Sonst. Verw.- u. Betriebseinnahmen Dorfgemeinschaftshaus	0	0			FB 2
	<b>Einnahmen</b>	<b>500</b>	<b>500</b>	<b>0</b>	<b>0</b>	
	<b>Ausgaben</b>					
.50000	Unterhaltung Dorfgemeinschaftshaus	500	500			FB 2
.52000*	Geräte, Ausstattung Dorfgemeinschaftshaus	1.200	500	700		FB 2
.54000*	Bewirtschaftung Dorfgemeinschaftshaus	4.500	6.000	-1.500		FB 2
	<b>Ausgaben</b>	<b>6.200</b>	<b>7.000</b>	<b>700</b>	<b>-1.500</b>	
	<b>UAB 7600</b>	<b>Zu-/Überschuß</b>	<b>-5.700</b>	<b>-6.500</b>	<b>-700</b> <b>-1.500</b>	

**A. Verwaltungshaushalt**

Gemeinde 21 Wisch  
 Einzelplan 7 Öffentliche Einrichtungen, Wirtschaftsförderung  
 Abschnitt 76 Sonstige öffentliche Einrichtungen  
 U-Abschnitt 7600 Dorfgemeinschaftshaus

Haushaltsstellen		Haushaltsansatz			Erläuterungen/ Deckungskreis/ Budget	Amt
Nr.	Bezeichnung	neu 2010 EUR	bisher 2010 EUR	Mehr (+) Weniger (-) EUR		
1	2	3	4	5	6	7
	Einnahmen	500	500	0 0		
	Ausgaben	6.200	7.000	700		
AB	76 Zu-/Überschuß	-5.700	-6.500	-1.500 -700 -1.500		

**A. Verwaltungshaushalt**

Gemeinde 21 Wisch  
 Einzelplan 7 Öffentliche Einrichtungen, Wirtschaftsförderung  
 Abschnitt 77 Hilfsbetriebe der Verwaltung  
 U-Abschnitt 7700 Fuhrpark

Haushaltsstellen		Haushaltsansatz			Erläuterungen/ Deckungskreis/ Budget	Amt
Nr.	Bezeichnung	neu 2010 EUR	bisher 2010 EUR	Mehr (+) Weniger (-) EUR		
1	2	3	4	5	6	7
	<b>Einnahmen</b>					
.15000	Vermischte Einnahmen	0	0			FB 4
.16900*	Personalkostenanteile Innere Verrechnung	32.000	39.000	-7.000		FB 2
	<b>Einnahmen</b>	<b>32.000</b>	<b>39.000</b>	<b>0</b>		
				<b>-7.000</b>		
	<b>Ausgaben</b>					
.41400	Arbeitnehmerinnen und Arbeitnehmer Bauhof	62.500	62.500			FB 1
.43400	VBL Arbeitnehmerinnen und Arbeitnehmer	4.700	4.700			FB 1
.44400	Beitrag Sozialversicherung Arbeitnehmerinnen und Arbeitnehmer	13.500	13.500			FB 1
.52000	Geräte, Ausstattung, Ausrüstung Bauhof	2.500	2.500			FB 4
.55000	Fahrzeughaltung Bauhof	4.000	4.000			FB 4
.65400	Fahrtkostenerstattung Gemeindearbeiter	500	500			FB 4
	<b>Ausgaben</b>	<b>87.700</b>	<b>87.700</b>	<b>0</b>		
				<b>0</b>		
	<b>UAB 7700</b>	<b>Zu-/Überschuß</b>	<b>-55.700</b>	<b>-48.700</b>	<b>0</b>	
				<b>7.000</b>		

**A. Verwaltungshaushalt**

Gemeinde 21 Wisch  
 Einzelplan 7 Öffentliche Einrichtungen, Wirtschaftsförderung  
 Abschnitt 77 Hilfsbetriebe der Verwaltung  
 U-Abschnitt 7700 Fuhrpark

Haushaltsstellen		Haushaltsansatz			Erläuterungen/ Deckungskreis/ Budget	Amt
Nr.	Bezeichnung	neu 2010 EUR	bisher 2010 EUR	Mehr (+) Weniger (-) EUR		
1	2	3	4	5	6	7
	Einnahmen	32.000	39.000	0 -7.000		
	Ausgaben	87.700	87.700	0		
AB 77	Zu-/Überschuß	-55.700	-48.700	0 7.000		

**A. Verwaltungshaushalt**

Gemeinde 21 Wisch  
 Einzelplan 7 Öffentliche Einrichtungen, Wirtschaftsförderung  
 Abschnitt 79 Fremdenverkehr  
 U-Abschnitt 7900 Fremdenverkehr

Haushaltsstellen		Haushaltsansatz			Erläuterungen/ Deckungskreis/ Budget	Amt
Nr.	Bezeichnung	neu 2010	bisher 2010	Mehr (+)		
		EUR	EUR	Weniger (-) EUR		
1	2	3	4	5	6	7
	<b>Einnahmen</b>					
.15000	Sonst. Verw.- und Betriebseinnahmen Tourismus	500	500			FB 4
.26000*	Zwangs- u. Bußgelder Überwachung d. ruhenden Verkehrs	600	300	300		FB 4
	<b>Einnahmen</b>	<b>1.100</b>	<b>800</b>	<b>300</b> <b>0</b>		
	<b>Ausgaben</b>					
.66100	Förderung des Fremdenverkehrs	1.000	1.000			FB 2
.71200*	Kostenanteil Fremdenverkehrsverband	2.400	1.800	600		FB 2
	<b>Ausgaben</b>	<b>3.400</b>	<b>2.800</b>	<b>600</b> <b>0</b>		
	<b>UAB 7900</b>	<b>Zu-/Überschuß</b>	<b>-2.300</b>	<b>-2.000</b>	<b>-300</b> <b>0</b>	

**A. Verwaltungshaushalt**

Gemeinde 21 Wisch  
 Einzelplan 7 Öffentliche Einrichtungen, Wirtschaftsförderung  
 Abschnitt 79 Fremdenverkehr  
 U-Abschnitt 7900 Fremdenverkehr

Haushaltsstellen		Haushaltsansatz			Erläuterungen/ Deckungskreis/ Budget	Amt
Nr.	Bezeichnung	neu 2010 EUR	bisher 2010 EUR	Mehr (+) Weniger (-) EUR		
1	2	3	4	5	6	7
	Einnahmen	1.100	800	300 0		
	Ausgaben	3.400	2.800	600 0		
AB	79 Zu-/Überschuß	-2.300	-2.000	-300 0		
	Einnahmen	33.600	40.300	300 -7.000		
	Ausgaben	99.800	98.500	2.800 -1.500		
EP	7 Zu-/Überschuß	-66.200	-58.200	-2.500 5.500		



**A. Verwaltungshaushalt**

Gemeinde 21 Wisch  
 Einzelplan 8 Wirtschaftliche Unternehmen, allgemeines Grund- und Sondervermögen  
 Abschnitt 81 Versorgungsunternehmen  
 U-Abschnitt 8100 Elektrizitätsversorgung

Haushaltsstellen		Haushaltsansatz			Erläuterungen/ Deckungskreis/ Budget	Amt
Nr.	Bezeichnung	neu 2010 EUR	bisher 2010 EUR	Mehr (+) Weniger (-) EUR		
1	2	3	4	5	6	7
.22000*	<b>Einnahmen</b> Konzessionsabgabe (E.ON)	26.500	27.500	-1.000		FB 4
	<b>Ausgaben</b>	<b>0</b>	<b>0</b>	<b>0</b>		
	<b>UAB 8100</b>	<b>Zu-/Überschuß</b>	<b>26.500</b>	<b>27.500</b>	<b>0</b> <b>1.000</b>	

**A. Verwaltungshaushalt**

Gemeinde 21 Wisch  
 Einzelplan 8 Wirtschaftliche Unternehmen, allgemeines Grund- und Sondervermögen  
 Abschnitt 81 Versorgungsunternehmen  
 U-Abschnitt 8130 Gasversorgung

Haushaltsstellen		Haushaltsansatz			Erläuterungen/ Deckungskreis/ Budget	Amt
Nr.	Bezeichnung	neu 2010 EUR	bisher 2010 EUR	Mehr (+) Weniger (-) EUR		
1	2	3	4	5	6	7
.22000	<b>Einnahmen</b> Konzessionsabgabe Gas	500	500			FB 4
	<b>Ausgaben</b>	0	0	0		
	<b>UAB 8130</b>					
	<b>Zu-/Überschuß</b>	500	500	0		
	<b>Einnahmen</b>	27.000	28.000	0		
				-1.000		
	<b>Ausgaben</b>	0	0	0		
	<b>AB 81</b>					
	<b>Zu-/Überschuß</b>	27.000	28.000	0		
				1.000		

**A. Verwaltungshaushalt**

Gemeinde **21 Wisch**  
 Einzelplan **8 Wirtschaftliche Unternehmen, allgemeines Grund- und Sondervermögen**  
 Abschnitt **87 Sonstige wirtschaftliche Unternehmen**  
 U-Abschnitt **8700**

Seite 56

Haushaltsstellen		Haushaltsansatz			Erläuterungen/ Deckungskreis/ Budget	Amt
Nr.	Bezeichnung	neu 2010	bisher 2010	Mehr (+)		
		EUR	EUR	Weniger (-) EUR		
1	2	3	4	5	6	7
	<b>Einnahmen</b>					
.14000*	Parkentgelte	102.000	70.000	32.000		FB 2
.15000	Sonst. Verwaltungs- u. Betriebseinnahmen Parkplatz	0	0			FB 2
.15900	Mehrwertsteueranteil 7% Parkplatz	0	0			FB 2
.15910	Mehrwertsteueranteil 19% Parkplatz	0	0			FB 2
.16600*	DLRG-Kostenanteil (Campingplatz)	6.000	6.500	-500		FB 4
.16710*	Erstattung Umsatzsteuer Parkplatz <i>Erstattung Mehrwertsteuer Parkscheinautomaten</i>	6.000	500	5.500		FB 2
	<b>Einnahmen</b>	<b>114.000</b>	<b>77.000</b>	<b>37.500</b> <b>-500</b>		
	<b>Ausgaben</b>					
.41600	Sonstige Entgelte f. Arbeitnehmerinnen und Arbeitnehmer - Parkplatz -	6.000	6.000			FB 1
.51000	Unterhaltungskosten Parkplatz	5.000	5.000			FB 4
.52000	Geräte und Ausstattung	100	100			FB 4
.53000	Pacht Parkplatz	9.500	9.500			FB 2
.54000	Bewirtschaftung Parkplatz	16.000	16.000			FB 4
.54100	Kosten der DLRG-Station	15.000	15.000			FB 4
.64000*	Umsatzsteuer-Zahllast Parkplatz	16.000	10.000	6.000		FB 2
.64010	Mehrwertsteueranteil 7% Parkplatz	500	500			FB 2
.64040*	Mehrwertsteueranteil 19% Parkplatz	9.000	5.000	4.000		FB 4
.64100	Körperschaftsteuer Parkplatz	0	0			FB 2
.64200*	Gewerbsteuer Parkplatz	0	100	-100		FB 2
.65500*	Anwalts-/ Gerichts- und Steuerberatungs- kosten	1.600	0	1.600		FB 4
.67210	Verwaltungskostenbeiträge für Parkplatzverwaltung	2.600	2.600			FB 2

**A. Verwaltungshaushalt**

Gemeinde 21 Wisch  
 Einzelplan 8 Wirtschaftliche Unternehmen, allgemeines Grund- und Sondervermögen  
 Abschnitt 87 Sonstige wirtschaftliche Unternehmen  
 U-Abschnitt 8700

Haushaltsstellen		Haushaltsansatz			Erläuterungen/ Deckungskreis/ Budget	Amt
Nr.	Bezeichnung	neu 2010 EUR	bisher 2010 EUR	Mehr (+) Weniger (-) EUR		
1	2	3	4	5	6	7
.67900*	Personalkostenanteil Gemeindearbeiter innere Verrechnung Parkplatzanteil	32.000	38.000	-6.000		FB 2
	<b>Ausgaben</b>	<b>113.300</b>	<b>107.800</b>	<b>11.600</b> <b>-6.100</b>		
	<b>UAB 8700</b>					
	<b>Zu-/Überschuß</b>	<b>700</b>	<b>-30.800</b>	<b>25.900</b> <b>-5.600</b>		
	<b>Einnahmen</b>	<b>114.000</b>	<b>77.000</b>	<b>37.500</b> <b>-500</b>		
	<b>Ausgaben</b>	<b>113.300</b>	<b>107.800</b>	<b>11.600</b> <b>-6.100</b>		
	<b>AB 87</b>					
	<b>Zu-/Überschuß</b>	<b>700</b>	<b>-30.800</b>	<b>25.900</b> <b>-5.600</b>		

**A. Verwaltungshaushalt**

Gemeinde 21 Wisch  
 Einzelplan 8 Wirtschaftliche Unternehmen, allgemeines Grund- und Sondervermögen  
 Abschnitt 88 Allgemeines Grundvermögen  
 U-Abschnitt 8800 Unbebaute Grundstücke

Haushaltsstellen		Haushaltsansatz			Erläuterungen/ Deckungskreis/ Budget	Amt
Nr.	Bezeichnung	neu 2010	bisher 2010	Mehr (+)		
		EUR	EUR	Weniger (-) EUR		
1	2	3	4	5	6	7
	<b>Einnahmen</b>					
.14000*	Pachten für unbebautes Grundvermögen	200	300	-100		FB 2
	<b>Einnahmen</b>	<b>200</b>	<b>300</b>	<b>0</b>		
				<b>-100</b>		
	<b>Ausgaben</b>					
.54000*	Bewirtschaftung unbebaute Grundstücke	100	300	-200		FB 2
	<b>Ausgaben</b>	<b>100</b>	<b>300</b>	<b>0</b>		
				<b>-200</b>		
	<b>UAB 8800</b>					
	<b>Zu-/Überschuß</b>	<b>100</b>	<b>0</b>	<b>0</b>		
				<b>-100</b>		

**A. Verwaltungshaushalt**

Gemeinde **21 Wisch**  
 Einzelplan **8 Wirtschaftliche Unternehmen, allgemeines Grund- und Sondervermögen**  
 Abschnitt **88 Allgemeines Grundvermögen**  
 U-Abschnitt **8830**

Haushaltsstellen		Haushaltsansatz			Erläuterungen/ Deckungskreis/ Budget	Amt
Nr.	Bezeichnung	neu 2010 EUR	bisher 2010 EUR	Mehr (+) Weniger (-) EUR		
1	2	3	4	5	6	7
	<b>Einnahmen</b>					
.14000*	Mieten Kiekberg	7.200	20.000	-12.800		FB 2
	<b>Einnahmen</b>	<b>7.200</b>	<b>20.000</b>	<b>0</b>		
	<b>Ausgaben</b>			<b>-12.800</b>		
.50000*	Unterhaltung Kiekberg	1.400	2.000	-600		FB 4
.54000*	Bewirtschaftungskosten	3.500	7.500	-4.000		FB 2
.67200	Verwaltungskosten Amt f. Wohnhaus Kiekberg	1.300	1.300			FB 2
.67900*	Personalkosten Verrechnung Bauhof	0	2.500	-2.500		FB 2
.68000*	Abschreibung Kiekberg	0	3.600	-3.600		FB 2
.68500*	Verzinsung Anlagekapital Kiekberg	0	6.100	-6.100		FB 2
	<b>Ausgaben</b>	<b>6.200</b>	<b>23.000</b>	<b>0</b>		
				<b>-16.800</b>		
	<b>UAB 8830</b>	<b>Zu-/Überschuß</b>	<b>1.000</b>	<b>-3.000</b>	<b>0</b>	
				<b>-4.000</b>		

**A. Verwaltungshaushalt**

Gemeinde 21 Wisch  
 Einzelplan 8 Wirtschaftliche Unternehmen, allgemeines Grund- und Sondervermögen  
 Abschnitt 88 Allgemeines Grundvermögen  
 U-Abschnitt 8830

Haushaltsstellen		Haushaltsansatz			Erläuterungen/ Deckungskreis/ Budget	Amt
Nr.	Bezeichnung	neu 2010 EUR	bisher 2010 EUR	Mehr (+) Weniger (-) EUR		
1	2	3	4	5	6	7
	<b>Einnahmen</b>	<b>7.400</b>	<b>20.300</b>	<b>0</b> <b>-12.900</b>		
	<b>Ausgaben</b>	<b>6.300</b>	<b>23.300</b>	<b>0</b> <b>-17.000</b>		
	<b>Zu-/Überschuß</b>	<b>1.100</b>	<b>-3.000</b>	<b>0</b> <b>-4.100</b>		
	<b>Einnahmen</b>	<b>148.400</b>	<b>125.300</b>	<b>37.500</b> <b>-14.400</b>		
	<b>Ausgaben</b>	<b>119.600</b>	<b>131.100</b>	<b>11.600</b> <b>-23.100</b>		
	<b>Zu-/Überschuß</b>	<b>28.800</b>	<b>-5.800</b>	<b>25.900</b> <b>-8.700</b>		
	<b>AB 88</b>					
	<b>EP 8</b>					

**A. Verwaltungshaushalt**

Gemeinde 21 Wisch  
 Einzelplan 9 Allgemeine Finanzwirtschaft  
 Abschnitt 90 Steuern, allgemeine Zuweisungen und allgemeine Umlagen  
 U-Abschnitt 9000 Steuern, allgemeine Zuweisungen

Haushaltsstellen		Haushaltsansatz			Erläuterungen/ Deckungskreis/ Budget	Amt
Nr.	Bezeichnung	neu 2010 EUR	bisher 2010 EUR	Mehr (+) Weniger (-) EUR		
1	2	3	4	5	6	7
	<b>Einnahmen</b>					
.00000*	Grundsteuer A	7.100	7.500	-400		FB 2
.00100*	Grundsteuer B	87.300	86.600	700		FB 2
.00300	Gewerbesteuer	25.000	25.000			FB 2
.01000*	Gemeindeanteil an der Einkommensteuer	175.000	161.900	13.100		FB 2
.01200	Gemeindeanteil an der Umsatzsteuer	2.400	2.400			FB 2
.02200*	Hundesteuer	2.400	2.200	200		FB 2
.02700*	Zweitwohnungssteuer	140.000	113.700	26.300		FB 2
.04100*	Schlüsselzuweisungen	177.000	170.000	7.000		FB 2
.09100	Ausgleichsleistungen nach dem Familienlastenausgleich	20.100	20.100			FB 2
.26500*	Nachzahlungszinsen	100	0	100		FB 2
	<b>Einnahmen</b>	<b>636.400</b>	<b>589.400</b>	<b>47.400</b> <b>-400</b>		
	<b>Ausgaben</b>					
.81000	Gewerbesteuerumlage	6.300	6.300			FB 2
.83200*	Kreisumlage <i>Eine Kreisumlagerhöhung um 2% auf 35% ist einkalkuliert.</i>	197.200	194.700	2.500		FB 2
.83220*	Amtsumlage	81.500	82.300	-800		FB 2
.83230*	Zusatzamtsumlage SGB II 23 % der Unterkunftskosten	10.000	11.000	-1.000		FB 2
.84500	Erstattungszinsen	1.000	1.000			FB 2



**A. Verwaltungshaushalt**

Gemeinde 21 Wisch  
 Einzelplan 9 Allgemeine Finanzwirtschaft  
 Abschnitt 90 Steuern, allgemeine Zuweisungen und allgemeine Umlagen  
 U-Abschnitt 9000 Steuern, allgemeine Zuweisungen

Haushaltsstellen		Haushaltsansatz			Erläuterungen/ Deckungskreis/ Budget	Amt
Nr.	Bezeichnung	neu 2010 EUR	bisher 2010 EUR	Mehr (+) Weniger (-) EUR		
1	2	3	4	5	6	7

	Ausgaben	296.000	295.300	2.500 -1.800		
UAB 9000	Zu-/Überschuß	340.400	294.100	44.900 -1.400		
	Einnahmen	636.400	589.400	47.400 -400		
AB 90	Ausgaben	296.000	295.300	2.500 -1.800		
	Zu-/Überschuß	340.400	294.100	44.900 -1.400		

**A. Verwaltungshaushalt**

Gemeinde 21 Wisch  
 Einzelplan 9 Allgemeine Finanzwirtschaft  
 Abschnitt 91 Sonstige allgemeine Finanzwirtschaft  
 U-Abschnitt 9100 Sonstige allgemeine Finanzwirtschaft

Haushaltsstellen		Haushaltsansatz			Erläuterungen/ Deckungskreis/ Budget	Amt
Nr.	Bezeichnung	neu 2010	bisher 2010	Mehr (+)		
		EUR	EUR	Weniger (-) EUR		
1	2	3	4	5	6	7
	<b>Einnahmen</b>					
.20500*	Zinsen von Sparkassen	2.000	3.000	-1.000		FB 2
.27000*	Abschreibungen	0	3.600	-3.600		FB 2
.27500*	Verzinsung Anlagekapital	0	6.100	-6.100		FB 2
.28000	Zuführung vom Vermögenshaushalt	0	0			FB 2
	<b>Einnahmen</b>	<b>2.000</b>	<b>12.700</b>	<b>0</b>		
				<b>-10.700</b>		
	<b>Ausgaben</b>					
.80800	Zinsen an den Kreditmarkt	0	0			FB 2
.86000*	Zuführung zum Vermögenshaushalt	82.500	18.600	63.900		FB 2
	<b>Ausgaben</b>	<b>82.500</b>	<b>18.600</b>	<b>63.900</b>		
				<b>0</b>		
	<b>UAB 9100</b>	<b>Zu-/Überschuß</b>	<b>-80.500</b>	<b>-5.900</b>	<b>-63.900</b>	
				<b>10.700</b>		

**A. Verwaltungshaushalt**

Gemeinde 21 Wisch  
 Einzelplan 9 Allgemeine Finanzwirtschaft  
 Abschnitt 91 Sonstige allgemeine Finanzwirtschaft  
 U-Abschnitt 9100 Sonstige allgemeine Finanzwirtschaft

Haushaltsstellen		Haushaltsansatz			Erläuterungen/ Deckungskreis/ Budget	Amt
Nr.	Bezeichnung	neu 2010 EUR	bisher 2010 EUR	Mehr (+) Weniger (-) EUR		
1	2	3	4	5	6	7
	Einnahmen	2.000	12.700	0 -10.700		
	Ausgaben	82.500	18.600	63.900 0		
AB 91	Zu-/Überschuß	-80.500	-5.900	-63.900 10.700		

**A. Verwaltungshaushalt**

Gemeinde 21 Wisch  
 Einzelplan 9 Allgemeine Finanzwirtschaft  
 Abschnitt 92 Abwicklung der Vorjahre  
 U-Abschnitt 9200 Abwicklung der Vorjahre

Haushaltsstellen		Haushaltsansatz			Erläuterungen/ Deckungskreis/ Budget	Amt
Nr.	Bezeichnung	neu 2010	bisher 2010	Mehr (+) Weniger (-)		
1	2	EUR	EUR	EUR	6	7
	<b>Einnahmen</b>					
.29200	Deckung von Fehlbeträgen	0	0			FB 2
.29500	Ist-Überschuß	0	0			FB 2
	<b>Einnahmen</b>	<b>0</b>	<b>0</b>	<b>0</b>		
	<b>Ausgaben</b>					
.89200	Deckung Soll-Fehlbetrag	0	0			FB 2
.89500	Abwicklung Vorjahre	0	0			FB 2
	<b>Ausgaben</b>	<b>0</b>	<b>0</b>	<b>0</b>		
	<b>UAB 9200</b>	<b>Zu-/Überschuß</b>	<b>0</b>	<b>0</b>	<b>0</b>	
	<b>Einnahmen</b>	<b>0</b>	<b>0</b>	<b>0</b>		
	<b>Ausgaben</b>	<b>0</b>	<b>0</b>	<b>0</b>		
<b>AB 92</b>	<b>Zu-/Überschuß</b>	<b>0</b>	<b>0</b>	<b>0</b>		

**A. Verwaltungshaushalt**

Gemeinde 21 Wisch  
 Einzelplan 9 Allgemeine Finanzwirtschaft  
 Abschnitt 92 Abwicklung der Vorjahre  
 U-Abschnitt 9200 Abwicklung der Vorjahre

Haushaltsstellen		Haushaltsansatz			Erläuterungen/ Deckungskreis/ Budget	Amt
Nr.	Bezeichnung	neu 2010	bisher 2010	Mehr (+)		
		EUR	EUR	Weniger (-) EUR		
1	2	3	4	5	6	7
	Einnahmen	638.400	602.100	47.400 -11.100		
	Ausgaben	378.500	313.900	66.400 -1.800		
	EP 9 Zu-/Überschuß	259.900	288.200	-19.000 9.300		

# **Einzelpläne für das Haushaltsjahr 2010**

## **1. Nachtragsplan**

### **Vermögenshaushalt**

- in EUR -

**B. Vermögenshaushalt**

Gemeinde 21 Wisch  
 Einzelplan 1 Öffentliche Sicherheit und Ordnung  
 Abschnitt 13 Brandschutz  
 U-Abschnitt 1300 Freiwillige Feuerwehr

Haushaltsstellen		Haushaltsansatz				Investitionen und Invest.- Förderungsmaßnahmen		Erl.	Amt
Nr.	Bezeichnung	neu EUR	Verpfl-Erm. EUR	bisher EUR	Mehr (+)	Gesamtausgabe- bedarf EUR	bisher bereitgestellt EUR		
					Weniger (-) EUR				
1	2	3	4	5	6	7	8	9	10
	<b>Einnahmen</b>								
.36200*	Kreiszuschuss	0		200	-200				FB 4
	<i>Zuschuss für Sirenenrüstung Digitalalarmierung</i>								
	<b>Einnahmen</b>	<b>0</b>		<b>200</b>	<b>0</b> <b>-200</b>				
	<b>Ausgaben</b>								
.93500	Geräte, Ausrüstung, Ausstattung	5.600	0	5.600		5.600	0		FB 4
	<i>Sirenenrüstung Digitalalarmierung Anschaffung Funkgeräte</i>								
.95000	Doppelgarage für Nutzung Wibafko	0	0	0		25.000	0		FB 4

**B. Vermögenshaushalt**

Gemeinde **21 Wisch**  
 Einzelplan **1 Öffentliche Sicherheit und Ordnung**  
 Abschnitt **13 Brandschutz**  
 U-Abschnitt **1300 Freiwillige Feuerwehr**

Haushaltsstellen		Haushaltsansatz				Investitionen und Invest.- Förderungsmaßnahmen		Erl.	Amt
Nr.	Bezeichnung	neu EUR	Verpfl-Erm. EUR	bisher EUR	Mehr (+)	Gesamtausgabe- bedarf EUR	bisher bereitgestellt EUR		
					Weniger (-) EUR				
1	2	3	4	5	6	7	8	9	10
	<b>Ausgaben</b>	<b>5.600</b>	<b>0</b>	<b>5.600</b>	<b>0</b>	<b>30.600</b>	<b>0</b>		
	<b>UAB 1300</b>								
	<b>Zu-/Überschuß</b>	<b>-5.600</b>		<b>-5.400</b>	<b>0</b>				
	<b>Einnahmen</b>	<b>0</b>		<b>200</b>	<b>0</b>				
					<b>-200</b>				
	<b>Ausgaben</b>	<b>5.600</b>	<b>0</b>	<b>5.600</b>	<b>0</b>	<b>30.600</b>	<b>0</b>		
	<b>AB 13</b>								
	<b>Zu-/Überschuß</b>	<b>-5.600</b>		<b>-5.400</b>	<b>0</b>				
	<b>Einnahmen</b>	<b>0</b>		<b>200</b>	<b>0</b>				
					<b>-200</b>				
	<b>Ausgaben</b>	<b>5.600</b>	<b>0</b>	<b>5.600</b>	<b>0</b>	<b>30.600</b>	<b>0</b>		
	<b>EP 1</b>								
	<b>Zu-/Überschuß</b>	<b>-5.600</b>		<b>-5.400</b>	<b>0</b>				
					<b>200</b>				



**B. Vermögenshaushalt**

Gemeinde 21 Wisch  
 Einzelplan 4 Soziale Sicherung  
 Abschnitt 46 Einrichtungen der Jugendhilfe  
 U-Abschnitt 4600 Einrichtungen der Jugendarbeit

Haushaltsstellen		Haushaltsansatz				Investitionen und Invest.-Förderungsmaßnahmen		Erl.	Amt
Nr.	Bezeichnung	neu	Verpfl-Erm.	bisher	Mehr (+)		Gesamtausgabebedarf		
					EUR	EUR		EUR	Weniger (-)
1	2	3	4	5	6	7	8	9	10
	<b>Einnahmen</b>	0		0	0				
	<b>Ausgaben</b>								
.93500	Anschaffung von Spielgeräten - Spielplatz -	0	0	0		0	0		FB 4
	<b>Ausgaben</b>	0	0	0	0	0	0		
	<b>UAB 4600 Zu-/Überschuß</b>	0		0	0				
	<b>Einnahmen</b>	0		0	0				
	<b>Ausgaben</b>	0	0	0	0	0	0		
	<b>AB 46 Zu-/Überschuß</b>	0		0	0				

**B. Vermögenshaushalt**

Gemeinde 21 Wisch  
 Einzelplan 4 Soziale Sicherung  
 Abschnitt 46 Einrichtungen der Jugendhilfe  
 U-Abschnitt 4600 Einrichtungen der Jugendarbeit

Haushaltsstellen		Haushaltsansatz				Investitionen und Invest.- Förderungsmaßnahmen		Erl.	Amt
Nr.	Bezeichnung	neu	Verpfl-Erm.	bisher	Mehr (+)	Gesamtausgabe- bedarf	bisher bereitgestellt		
					Weniger (-)				
		EUR	EUR	EUR	EUR	EUR	EUR		
1	2	3	4	5	6	7	8	9	10
	<b>Einnahmen</b>	0		0	0				
	<b>Ausgaben</b>	0	0	0	0	0	0		
	<b>EP 4 Zu-/Überschuß</b>	0		0	0				

**B. Vermögenshaushalt**

Gemeinde **21 Wisch**  
 Einzelplan **5 Gesundheit, Sport, Erholung**  
 Abschnitt **58 Park- und Gartenanlagen**  
 U-Abschnitt **5810 Spielplätze**

Haushaltsstellen		Haushaltsansatz				Investitionen und Invest.- Förderungsmaßnahmen		Erl.	Amt
Nr.	Bezeichnung	neu	Verpfl-Erm.	bisher	Gesamtausgabe-				
					EUR	EUR	EUR	Mehr (+)	Weniger (-)
1	2	3	4	5	6	7	8	9	10
	<b>Einnahmen</b>								
.36600*	Spenden für Spielgeräte	500		0	500				FB 2
	<b>Einnahmen</b>	<b>500</b>		<b>0</b>	<b>500</b>				
					<b>0</b>				
	<b>Ausgaben</b>								
.93500*	Anschaffung von Spielgeräten	1.600	0	0	1.600	0	0		FB 4
	<b>Ausgaben</b>	<b>1.600</b>	<b>0</b>	<b>0</b>	<b>1.600</b>	<b>0</b>	<b>0</b>		
					<b>0</b>				
	<b>UAB 5810</b>	<b>Zu-/Überschuß</b>	<b>-1.100</b>		<b>0</b>	<b>-1.100</b>			
					<b>0</b>				

**B. Vermögenshaushalt**

Gemeinde **21 Wisch**  
 Einzelplan **5 Gesundheit, Sport, Erholung**  
 Abschnitt **58 Park- und Gartenanlagen**  
 U-Abschnitt **5810 Spielplätze**

Haushaltsstellen		Haushaltsansatz				Investitionen und Invest.- Förderungsmaßnahmen		Erl.	Amt
Nr.	Bezeichnung	neu	Verpfl-Erm.	bisher	Mehr (+) Weniger (-)		Gesamtausgabe- bedarf		
					EUR	EUR		EUR	EUR
1	2	3	4	5	6	7	8	9	10
	<b>Einnahmen</b>	<b>500</b>		<b>0</b>	<b>500</b> <b>0</b>				
	<b>Ausgaben</b>	<b>1.600</b>	<b>0</b>	<b>0</b>	<b>1.600</b> <b>0</b>	<b>0</b>	<b>0</b>		
<b>AB 58</b>	<b>Zu-/Überschuß</b>	<b>-1.100</b>		<b>0</b>	<b>-1.100</b> <b>0</b>				
	<b>Einnahmen</b>	<b>500</b>		<b>0</b>	<b>500</b> <b>0</b>				
	<b>Ausgaben</b>	<b>1.600</b>	<b>0</b>	<b>0</b>	<b>1.600</b> <b>0</b>	<b>0</b>	<b>0</b>		
<b>EP 5</b>	<b>Zu-/Überschuß</b>	<b>-1.100</b>		<b>0</b>	<b>-1.100</b> <b>0</b>				

**B. Vermögenshaushalt**

Gemeinde 21 Wisch  
 Einzelplan 6 Bau- und Wohnungswesen, Verkehr  
 Abschnitt 63 Gemeindestraßen  
 U-Abschnitt 6300 Gemeindestraßen

Haushaltsstellen		Haushaltsansatz				Investitionen und Invest.- Förderungsmaßnahmen		Erl.	Amt
Nr.	Bezeichnung	neu	Verpfl-Erm. EUR	bisher	Mehr (+) Weniger (-)		Gesamtausgabe- bedarf		
					EUR	EUR		EUR	EUR
1	2	3	4	5	6	7	8	9	10
	<b>Einnahmen</b>	0		0	0				
	<b>Ausgaben</b>								
.95000*	Sanierungen von Gehwegen	6.300	0	0	6.300	0	0		FB 4
	<b>Ausgaben</b>	6.300	0	0	6.300	0	0		
	<b>UAB 6300 Zu-/Überschuß</b>	-6.300		0	-6.300				
	<b>Einnahmen</b>	0		0	0				
	<b>Ausgaben</b>	6.300	0	0	6.300	0	0		
	<b>AB 63 Zu-/Überschuß</b>	-6.300		0	-6.300				

**B. Vermögenshaushalt**

Gemeinde 21 Wisch  
 Einzelplan 6 Bau- und Wohnungswesen, Verkehr  
 Abschnitt 63 Gemeindestraßen  
 U-Abschnitt 6300 Gemeindestraßen

Haushaltsstellen		Haushaltsansatz				Investitionen und Invest.- Förderungsmaßnahmen		Erl.	Amt
Nr.	Bezeichnung	neu EUR	Verpfl-Erm. EUR	bisher EUR	Mehr (+)	Gesamtausgabe- bedarf EUR	bisher bereitgestellt EUR		
					Weniger (-) EUR				
1	2	3	4	5	6	7	8	9	10
	<b>Einnahmen</b>	0		0	0 0				
	<b>Ausgaben</b>	6.300	0	0	6.300 0	0	0		
	<b>EP 6 Zu-/Überschuß</b>	-6.300		0	-6.300 0				

**B. Vermögenshaushalt**

Gemeinde 21 Wisch  
 Einzelplan 7 Öffentliche Einrichtungen, Wirtschaftsförderung  
 Abschnitt 70 Abwasserbeseitigung  
 U-Abschnitt 7000 Schmutzwasserbeseitigung

Haushaltsstellen		Haushaltsansatz				Investitionen und Invest.-Förderungsmaßnahmen		Erl.	Amt
Nr.	Bezeichnung	neu	Verpfl-Erm.	bisher	Gesamtausgabe-				
					EUR	EUR	EUR	Mehr (+)	Weniger (-)
1	2	3	4	5	6	7	8	9	10
	<b>Einnahmen</b>	0		0	0				
	<b>Ausgaben</b>								
.96000	Sanierung von Regenwasserbeseitigungsanlagen	0	0	0		0	0		FB 4
	<b>Ausgaben</b>	0	0	0	0	0	0		
	<b>UAB 7000 Zu-/Überschuß</b>	0		0	0				

**B. Vermögenshaushalt**

Gemeinde 21 Wisch  
 Einzelplan 7 Öffentliche Einrichtungen, Wirtschaftsförderung  
 Abschnitt 70 Abwasserbeseitigung  
 U-Abschnitt 7010 Regenwasserbeseitigung

Haushaltsstellen		Haushaltsansatz				Investitionen und Invest.-Förderungsmaßnahmen		Erl.	Amt
Nr.	Bezeichnung	neu	Verpfl-Erm.	bisher	Mehr (+)		Gesamtausgabebedarf		
					EUR	EUR		EUR	Weniger (-)
1	2	3	4	5	6	7	8	9	10
	<b>Einnahmen</b>								
.32700	Einnahmen aus der Inanspruchnahme von Bürgschaften und Sicherheitseinhalten	0		0					FB 2
	<b>Ausgaben</b>	0	0	0	0	0	0	0	
	<b>UAB 7010 Zu-/Überschuß</b>	0		0	0	0			
	<b>Einnahmen</b>	0		0	0	0			
	<b>Ausgaben</b>	0	0	0	0	0	0	0	
	<b>AB 70 Zu-/Überschuß</b>	0		0	0	0			



**B. Vermögenshaushalt**

Gemeinde 21 Wisch  
 Einzelplan 7 Öffentliche Einrichtungen, Wirtschaftsförderung  
 Abschnitt 76 Sonstige öffentliche Einrichtungen  
 U-Abschnitt 7600 Dorfgemeinschaftshaus

Haushaltsstellen		Haushaltsansatz				Investitionen und Invest.- Förderungsmaßnahmen		Erl.	Amt
Nr.	Bezeichnung	neu EUR	Verpfl-Erm. EUR	bisher EUR	Mehr (+)	Gesamtausgabe- bedarf EUR	bisher bereitgestellt EUR		
					Weniger (-) EUR				
1	2	3	4	5	6	7	8	9	10
	<b>Einnahmen</b>	0		0	0 0				
	<b>Ausgaben</b>								
.93500	Geräte, Ausstattung (DGH)	0	0	0		0	0		FB 2
	<b>Ausgaben</b>	0	0	0	0 0	0	0		
	<b>UAB 7600 Zu-/Überschuß</b>	0		0	0 0				
	<b>Einnahmen</b>	0		0	0 0				
	<b>Ausgaben</b>	0	0	0	0 0	0	0		
	<b>AB 76 Zu-/Überschuß</b>	0		0	0 0				

**B. Vermögenshaushalt**

Gemeinde **21 Wisch**  
 Einzelplan **7 Öffentliche Einrichtungen, Wirtschaftsförderung**  
 Abschnitt **77 Hilfsbetriebe der Verwaltung**  
 U-Abschnitt **7700 Fuhrpark**

Haushaltsstellen		Haushaltsansatz				Investitionen und Invest.- Förderungsmaßnahmen		Erl.	Amt
Nr.	Bezeichnung	neu	Verpfl-Erm. EUR	bisher	Mehr (+) Weniger (-)		Gesamtausgabe- bedarf		
					EUR	EUR		EUR	EUR
1	2	3	4	5	6	7	8	9	10
	<b>Einnahmen</b>	0		0	0				
	<b>Ausgaben</b>								
.93500	Geräte, Ausstattung Bauhof	0	0	0		0	0		FB 4
	<b>Ausgaben</b>	0	0	0	0	0	0		
	<b>UAB 7700 Zu-/Überschuß</b>	0		0	0				
	<b>Einnahmen</b>	0		0	0				
	<b>Ausgaben</b>	0	0	0	0	0	0		
	<b>AB 77 Zu-/Überschuß</b>	0		0	0				

**B. Vermögenshaushalt**

Gemeinde 21 Wisch  
 Einzelplan 7 Öffentliche Einrichtungen, Wirtschaftsförderung  
 Abschnitt 79 Fremdenverkehr  
 U-Abschnitt 7900 Fremdenverkehr

Haushaltsstellen		Haushaltsansatz				Investitionen und Invest.- Förderungsmaßnahmen		Erl.	Amt
Nr.	Bezeichnung	neu	Verpfl-Erm.	bisher	Mehr (+)	Gesamtausgabe- bedarf	bisher bereitgestellt		
					Weniger (-)				
		EUR	EUR	EUR	EUR	EUR	EUR		
1	2	3	4	5	6	7	8	9	10
	<b>Einnahmen</b>	0		0	0				
	<b>Ausgaben</b>								
.93500	Erwerb v. beweglichem Vermögen	0	0	0		0	0		FB 2
	<b>Ausgaben</b>	0	0	0	0	0	0		
	<b>UAB 7900 Zu-/Überschuß</b>	0		0	0				
	<b>Einnahmen</b>	0		0	0				
	<b>Ausgaben</b>	0	0	0	0	0	0		
	<b>AB 79 Zu-/Überschuß</b>	0		0	0				

**B. Vermögenshaushalt**

Gemeinde 21 Wisch  
 Einzelplan 7 Öffentliche Einrichtungen, Wirtschaftsförderung  
 Abschnitt 79 Fremdenverkehr  
 U-Abschnitt 7900 Fremdenverkehr

Haushaltsstellen		Haushaltsansatz				Investitionen und Invest.-Förderungsmaßnahmen		Erl.	Amt
Nr.	Bezeichnung	neu	Verpfl-Erm.	bisher	Mehr (+)	Gesamtausgabebedarf	bisher bereitgestellt		
					Weniger (-)				
		EUR	EUR	EUR	EUR	EUR	EUR		
1	2	3	4	5	6	7	8	9	10
	Einnahmen	0		0	0				
	Ausgaben	0	0	0	0	0	0		
EP 7	Zu-/Überschuß	0		0	0				

**B. Vermögenshaushalt**

Gemeinde **21 Wisch**  
 Einzelplan **8 Wirtschaftliche Unternehmen, allgemeines Grund- und Sondervermögen**  
 Abschnitt **87 Sonstige wirtschaftliche Unternehmen**  
 U-Abschnitt **8700**

Haushaltsstellen		Haushaltsansatz				Investitionen und Invest.-Förderungsmaßnahmen		Erl.	Amt
Nr.	Bezeichnung	neu	Verpfl-Erm.	bisher	Gesamtausgabe-				
					EUR	EUR	EUR	Mehr (+)	Weniger (-)
1	2	3	4	5	6	7	8	9	10
	<b>Einnahmen</b>	<b>0</b>		<b>0</b>	<b>0</b>				
	<b>Ausgaben</b>								
.93500*	Geräte, Ausstattung, Ausrüstung <i>Anschaffung von Parkscheinautomaten !</i>	22.800	0	3.000	19.800	0	0		FB 2
.93510	Anschaffung von Fahrzeugen	0	0	0	0	0	0		FB 2
	<b>Ausgaben</b>	<b>22.800</b>	<b>0</b>	<b>3.000</b>	<b>19.800</b>	<b>0</b>	<b>0</b>		
	<b>UAB 8700</b>	<b>-22.800</b>		<b>-3.000</b>	<b>-19.800</b>				
	<b>Zu-/Überschuß</b>				<b>0</b>				

**B. Vermögenshaushalt**

Gemeinde **21 Wisch**  
 Einzelplan **8 Wirtschaftliche Unternehmen, allgemeines Grund- und Sondervermögen**  
 Abschnitt **87 Sonstige wirtschaftliche Unternehmen**  
 U-Abschnitt **8700**

Haushaltsstellen		Haushaltsansatz				Investitionen und Invest.-Förderungsmaßnahmen		Erl.	Amt
Nr.	Bezeichnung	neu	Verpfl-Erm.	bisher	Mehr (+)	Gesamtausgabebedarf	bisher bereitgestellt		
					EUR			EUR	EUR
1	2	3	4	5	6	7	8	9	10
	<b>Einnahmen</b>	<b>0</b>		<b>0</b>	<b>0</b>				
	<b>Ausgaben</b>	<b>22.800</b>	<b>0</b>	<b>3.000</b>	<b>19.800</b>	<b>0</b>	<b>0</b>		
<b>AB 87</b>	<b>Zu-/Überschuß</b>	<b>-22.800</b>		<b>-3.000</b>	<b>-19.800</b>				

**B. Vermögenshaushalt**

Gemeinde 21 Wisch  
 Einzelplan 8 Wirtschaftliche Unternehmen, allgemeines Grund- und Sondervermögen  
 Abschnitt 88 Allgemeines Grundvermögen  
 U-Abschnitt 8800 Unbebaute Grundstücke

Haushaltsstellen		Haushaltsansatz				Investitionen und Invest.-Förderungsmaßnahmen		Erl.	Amt
Nr.	Bezeichnung	neu	Verpfl-Erm.	bisher	Mehr (+) Weniger (-)		Gesamtausgabe- bedarf		
					EUR	EUR		EUR	EUR
1	2	3	4	5	6	7	8	9	10
	<b>Einnahmen</b>								
.34000*	Veräußerung von Grundvermögen <i>Verkauf Wohnhaus Kiekberg</i>	103.000		0	103.000				FB 2
	<b>Ausgaben</b>	0	0	0	0	0	0		
	<b>UAB 8800 Zu-/Überschuß</b>	103.000		0	103.000				

**B. Vermögenshaushalt**

Gemeinde 21 Wisch  
 Einzelplan 8 Wirtschaftliche Unternehmen, allgemeines Grund- und Sondervermögen  
 Abschnitt 88 Allgemeines Grundvermögen  
 U-Abschnitt 8830

Haushaltsstellen		Haushaltsansatz				Investitionen und Invest.-Förderungsmaßnahmen		Erl.	Amt
Nr.	Bezeichnung	neu	Verpfl-Erm.	bisher	Mehr (+)		Gesamtausgabebedarf		
					EUR	EUR		EUR	Weniger (-)
1	2	3	4	5	6	7	8	9	10
	<b>Einnahmen</b>	0		0	0				
	<b>Ausgaben</b>								
.95000*	Sanierung Wohnhaus Kiekberg <i>Wohnungssanierung</i>	0	0	20.000	-20.000	0	0		FB 2
	<b>Ausgaben</b>	0	0	20.000	0	0	0		
	<b>UAB 8830 Zu-/Überschuß</b>	0		-20.000	0				
	<b>Einnahmen</b>	103.000		0	103.000				
	<b>Ausgaben</b>	0	0	20.000	0	0	0		
	<b>AB 88 Zu-/Überschuß</b>	103.000		-20.000	103.000				



**B. Vermögenshaushalt**

Gemeinde **21 Wisch**  
 Einzelplan **8 Wirtschaftliche Unternehmen, allgemeines Grund- und Sondervermögen**  
 Abschnitt **88 Allgemeines Grundvermögen**  
 U-Abschnitt **8830**

Haushaltsstellen		Haushaltsansatz				Investitionen und Invest.- Förderungsmaßnahmen		Erl.	Amt
Nr.	Bezeichnung	neu	Verpfl-Erm.	bisher	Mehr (+)	Gesamtausgabe- bedarf	bisher bereitgestellt		
					Weniger (-)				
		EUR	EUR	EUR	EUR	EUR	EUR		
1	2	3	4	5	6	7	8	9	10
	<b>Einnahmen</b>	<b>103.000</b>		<b>0</b>	<b>103.000</b> <b>0</b>				
	<b>Ausgaben</b>	<b>22.800</b>	<b>0</b>	<b>23.000</b>	<b>19.800</b> <b>-20.000</b>	<b>0</b>	<b>0</b>		
<b>EP 8</b>	<b>Zu-/Überschuß</b>	<b>80.200</b>		<b>-23.000</b>	<b>83.200</b> <b>-20.000</b>				



**B. Vermögenshaushalt**

Gemeinde 21 Wisch  
 Einzelplan 9 Allgemeine Finanzwirtschaft  
 Abschnitt 91 Sonstige allgemeine Finanzwirtschaft  
 U-Abschnitt 9100 Sonstige allgemeine Finanzwirtschaft

Haushaltsstellen		Haushaltsansatz				Investitionen und Invest.- Förderungsmaßnahmen		Erl.	Amt
Nr.	Bezeichnung	neu	Verpfl-Erm.	bisher	Mehr (+)	Gesamtausgabe- bedarf	bisher bereitgestellt		
					EUR			EUR	EUR
1	2	3	4	5	6	7	8	9	10
	Ausgaben	149.700	0	0	149.700	0	0		
	UAB 9100 Zu-/Überschuß	-67.200		28.400	-85.800				
	Einnahmen	82.500		28.400	63.900				
	Ausgaben	149.700	0	0	149.700	0	0		
	AB 91 Zu-/Überschuß	-67.200		28.400	-85.800				

**B. Vermögenshaushalt**

Gemeinde **21 Wisch**  
 Einzelplan **9 Allgemeine Finanzwirtschaft**  
 Abschnitt **92 Abwicklung der Vorjahre**  
 U-Abschnitt **9200 Abwicklung der Vorjahre**

Haushaltsstellen		Haushaltsansatz				Investitionen und Invest.-Förderungsmaßnahmen		Erl.	Amt
Nr.	Bezeichnung	neu	Verpfl-Erm.	bisher	Mehr (+)		Gesamtausgabebedarf		
					EUR	EUR		EUR	Weniger (-)
1	2	3	4	5	6	7	8	9	10
	<b>Einnahmen</b>								
.39200	Soll-Fehlbetrag des Vermögenshaushalts	0		0					FB 2
.39500	Abwicklung der Vorjahre	0		0					FB 2
	<b>Einnahmen</b>	<b>0</b>		<b>0</b>	<b>0</b>	<b>0</b>			
	<b>Ausgaben</b>								
.99200	Deckung Soll-Fehlbetrag	0	0	0		0	0	0	FB 2
.99500	Abwicklung Vorjahre	0	0	0		0	0	0	FB 2
	<b>Ausgaben</b>	<b>0</b>	<b>0</b>	<b>0</b>	<b>0</b>	<b>0</b>	<b>0</b>	<b>0</b>	
	<b>UAB 9200</b>		<b>Zu-/Überschuß</b>	<b>0</b>	<b>0</b>	<b>0</b>			

**B. Vermögenshaushalt**

Gemeinde 21 Wisch  
 Einzelplan 9 Allgemeine Finanzwirtschaft  
 Abschnitt 92 Abwicklung der Vorjahre  
 U-Abschnitt 9200 Abwicklung der Vorjahre

Haushaltsstellen		Haushaltsansatz				Investitionen und Invest.-Förderungsmaßnahmen		Erl.	Amt
Nr.	Bezeichnung	neu	Verpfl-Erm.	bisher	Mehr (+)		Gesamtausgabebedarf		
					EUR	EUR		EUR	Weniger (-)
1	2	3	4	5	6	7	8	9	10
	<b>Einnahmen</b>	0		0	0				
	<b>Ausgaben</b>	0	0	0	0	0	0	0	
<b>AB 92</b>	<b>Zu-/Überschuß</b>	0		0	0				
	<b>Einnahmen</b>	82.500		28.400	63.900				
					-9.800				
	<b>Ausgaben</b>	149.700	0	0	149.700	0	0	0	
<b>EP 9</b>	<b>Zu-/Überschuß</b>	-67.200		28.400	-85.800				
					9.800				

# Gesamtplan für das Haushaltsjahr 2010

## 1. Nachtragsplan

### 1. Zusammenfassung der Einnahmen, Ausgaben und Verpflichtungsermächtigungen

- in EUR -

Einzelplan		Haushaltsansatz 2010							
Nr.	Bezeichnung	Einnahmen neu EUR	Einnahmen bisher EUR	Mehr Weniger EUR	Ausgaben neu EUR	Ausgaben bisher EUR	Mehr Weniger EUR		
1	2	3	4	5	6	7	8	9	10
	<b>Verwaltungshaushalt</b>								
0	Allgemeine Verwaltung	0	0	0	19.100	19.000	100		
1	Öffentliche Sicherheit und Ordnung	5.200	1.800	3.400	15.900	15.900	0		
2	Schulen	0	0	0	109.000	106.800	2.200		
3	Wissenschaft, Forschung, Kulturpflege	400	0	400	5.600	5.600	0		
4	Soziale Sicherung	2.200	300	1.900	48.400	48.400	0		
5	Gesundheit, Sport, Erholung	0	0	0	2.200	2.200	0		
6	Bau- und Wohnungswesen, Verkehr	0	0	0	30.100	28.400	1.700		
7	Öffentliche Einrichtungen, Wirtschaftsförderung	33.600	40.300	-6.700	99.800	98.500	1.300		
8	Wirtschaftliche Unternehmen, allgemeines Grund- und Sondervermögen	148.400	125.300	23.100	119.600	131.100	-11.500		
9	Allgemeine Finanzwirtschaft	638.400	602.100	36.300	378.500	313.900	64.600		
<b>0-9</b>	<b>Zusammen</b>	828.200	769.800	58.400	828.200	769.800	58.400		
			davon	90.900	Mehreinnahmen	davon	87.000	Mehrausgaben	
			davon	-32.500	Wenigereinnahmen	davon	-28.600	Wenigerausgaben	

Einzelplan		Haushaltsansatz 2010							
Nr.	Bezeichnung	Einnahmen neu EUR	Einnahmen bisher EUR	Mehr Weniger EUR	Ausgaben neu EUR	Ausgaben bisher EUR	Mehr Weniger EUR	Verpfl.-Erm. neu EUR	Mehr Weniger EUR
1	2	3	4	5	6	7	8	9	10
	<b>Vermögenshaushalt</b>								
0	Allgemeine Verwaltung	0	0	0	0	0	0	0	0
1	Öffentliche Sicherheit und Ordnung	0	200	-200	5.600	5.600	0	0	0
2	Schulen	0	0	0	0	0	0	0	0
3	Wissenschaft, Forschung, Kulturpflege	0	0	0	0	0	0	0	0
4	Soziale Sicherung	0	0	0	0	0	0	0	0
5	Gesundheit, Sport, Erholung	500	0	500	1.600	0	1.600	0	0
6	Bau- und Wohnungswesen, Verkehr	0	0	0	6.300	0	6.300	0	0
7	Öffentliche Einrichtungen, Wirtschaftsförderung	0	0	0	0	0	0	0	0
8	Wirtschaftliche Unternehmen, allgemeines Grund- und Sondervermögen	103.000	0	103.000	22.800	23.000	-200	0	0
9	Allgemeine Finanzwirtschaft	82.500	28.400	54.100	149.700	0	149.700	0	0
<b>0-9</b>	<b>Zusammen</b>	186.000	28.600	157.400	186.000	28.600	157.400	0	0
			davon	167.400	Mehreinnahmen	davon	177.400	Mehrausgaben	
			davon	-10.000	Wenigereinnahmen	davon	-20.000	Wenigerausgaben	
	<b>Gesamthaushalt</b>	1.014.200	798.400	215.800	1.014.200	798.400	215.800	0	0



# Gesamtplan für das Haushaltsjahr 2010

## 1. Nachtragsplan

## 2. Haushaltsquerschnitt - Einzelpläne 0-8

- in EUR -

Gemeinde : Wisch

Einwohner: 755

Stand : 31.03.2009

---

## Gemeinde 21 Wisch

Gld. Nr.	Aufgabenbereich	Einnahmen aus Verwaltung und Betrieb	Sonstige Finanzeinnahmen	Personal-Ausgaben	Sächlicher Verw.- und Betriebsaufwand	Zuweisungen und Zuschüsse	Zuschussbedarf (Sp.3 und 4 ./.5 bis 7)	Objektbezogene Einnahmen des Verm.-HH	Baumaßnahmen	Sonstige Investitionsausgaben	Verpflichtungsermächtigungen
	Gruppierungsziffer	10 - 19	20-22,24-26	40 - 46	50-68,84	70-79, 69		32-36	94 - 96	92,93,98,991	
		EUR	EUR	EUR	EUR	EUR	EUR	EUR	EUR	EUR	EUR
1	2	3	4	5	6	7	8	9	10	11	12
00	Gemeindeorgane <i>Je EW.</i>	0 0	0 0	7.900 10	1.400 2	0 0	-9.300 -12	0 0	0 0	0 0	0 0
02	Hauptverwaltung <i>Je EW.</i>	0 0	0 0	0 0	3.400 5	0 0	-3.400 -5	0 0	0 0	0 0	0 0
03	Finanzverwaltung <i>Je EW.</i>	0 0	0 0	0 0	0 0	6.400 8	-6.400 -8	0 0	0 0	0 0	0 0
05	Besondere Dienststellen der allgemeinen Verwaltung <i>Je EW.</i>	0 0	0 0	0 0	0 0	0 0	0 0	0 0	0 0	0 0	0 0
<b>0</b>	<b>Allgemeine Verwaltung</b> <i>Je EW.</i>	<b>0</b> 0	<b>0</b> 0	<b>7.900</b> 0	<b>4.800</b> 7	<b>6.400</b> 8	<b>-19.100</b> -25	<b>0</b> 0	<b>0</b> 0	<b>0</b> 0	<b>0</b> 0
13	Brandschutz <i>Je EW.</i>	2.300 3	2.900 4	4.500 6	11.100 15	300 0	-10.700 -14	0 0	0 0	5.600 7	0 0
<b>1</b>	<b>Öffentliche Sicherheit und Ordnung</b> <i>Je EW.</i>	<b>2.300</b> 3	<b>2.900</b> 4	<b>4.500</b> 6	<b>11.100</b> 15	<b>300</b> 0	<b>-10.700</b> -14	<b>0</b> 0	<b>0</b> 0	<b>5.600</b> 7	<b>0</b> 0
20	Schulverwaltung <i>Je EW.</i>	0 0	0 0	0 0	30.000 40	79.000 105	-109.000 -144	0 0	0 0	0 0	0 0
29	Übrige schulische Aufgaben <i>Je EW.</i>	0 0	0 0	0 0	0 0	0 0	0 0	0 0	0 0	0 0	0 0
<b>2</b>	<b>Schulen</b> <i>Je EW.</i>	<b>0</b> 0	<b>0</b> 0	<b>0</b> 0	<b>30.000</b> 40	<b>79.000</b> 105	<b>-109.000</b> -144	<b>0</b> 0	<b>0</b> 0	<b>0</b> 0	<b>0</b> 0
34	Heimat- und sonstige Kulturpflege <i>Je EW.</i>	400 1	0 0	0 0	1.500 2	0 0	-1.100 -1	0 0	0 0	0 0	0 0
35	Volksbildung <i>Je EW.</i>	0 0	0 0	0 0	0 0	1.600 2	-1.600 -2	0 0	0 0	0 0	0 0
36	Naturschutz, Denkmalschutz und -pflege <i>Je EW.</i>	0 0	0 0	0 0	2.500 3	0 0	-2.500 -3	0 0	0 0	0 0	0 0

## Gemeinde 21 Wisch

Gld. Nr.	Aufgabenbereich	Einnahmen aus Verwaltung und Betrieb	Sonstige Finanzeinnahmen	Personal-Ausgaben	Sächlicher Verw.- und Betriebsaufwand	Zuweisungen und Zuschüsse	Zuschussbedarf (Sp.3 und 4 ./.5 bis 7)	Objektbezogene Einnahmen des Verm.-HH	Baumaßnahmen	Sonstige Investitionsausgaben	Verpflichtungsermächtigungen
	Gruppierungsziffer	10 - 19	20-22,24-26	40 - 46	50-68,84	70-79, 69		32-36	94 - 96	92,93,98,991	
		EUR	EUR	EUR	EUR	EUR	EUR	EUR	EUR	EUR	EUR
1	2	3	4	5	6	7	8	9	10	11	12
<b>3</b>	<b>Wissenschaft, Forschung, Kulturpflege</b>	<b>400</b>	<b>0</b>	<b>0</b>	<b>4.000</b>	<b>1.600</b>	<b>-5.200</b>	<b>0</b>	<b>0</b>	<b>0</b>	<b>0</b>
	<i>Je EW.</i>	<i>1</i>	<i>0</i>	<i>0</i>	<i>5</i>	<i>2</i>	<i>-6</i>	<i>0</i>	<i>0</i>	<i>0</i>	<i>0</i>
43	Soziale Einrichtungen	500	0	0	1.900	0	-1.400	0	0	0	0
	<i>Je EW.</i>	<i>1</i>	<i>0</i>	<i>0</i>	<i>3</i>	<i>0</i>	<i>-2</i>	<i>0</i>	<i>0</i>	<i>0</i>	<i>0</i>
45	Jugendhilfe nach dem KJHG	0	0	0	1.000	500	-1.500	0	0	0	0
	<i>Je EW.</i>	<i>0</i>	<i>0</i>	<i>0</i>	<i>1</i>	<i>1</i>	<i>-2</i>	<i>0</i>	<i>0</i>	<i>0</i>	<i>0</i>
46	Einrichtungen der Jugendhilfe	1.700	0	0	0	45.000	-43.300	0	0	0	0
	<i>Je EW.</i>	<i>2</i>	<i>0</i>	<i>0</i>	<i>0</i>	<i>60</i>	<i>-57</i>	<i>0</i>	<i>0</i>	<i>0</i>	<i>0</i>
<b>4</b>	<b>Soziale Sicherung</b>	<b>2.200</b>	<b>0</b>	<b>0</b>	<b>2.900</b>	<b>45.500</b>	<b>-46.200</b>	<b>0</b>	<b>0</b>	<b>0</b>	<b>0</b>
	<i>Je EW.</i>	<i>3</i>	<i>0</i>	<i>0</i>	<i>4</i>	<i>61</i>	<i>-61</i>	<i>0</i>	<i>0</i>	<i>0</i>	<i>0</i>
58	Park- und Gartenanlagen	0	0	0	2.200	0	-2.200	500	0	1.600	0
	<i>Je EW.</i>	<i>0</i>	<i>0</i>	<i>0</i>	<i>3</i>	<i>0</i>	<i>-3</i>	<i>1</i>	<i>0</i>	<i>2</i>	<i>0</i>
<b>5</b>	<b>Gesundheit, Sport, Erholung</b>	<b>0</b>	<b>0</b>	<b>0</b>	<b>2.200</b>	<b>0</b>	<b>-2.200</b>	<b>500</b>	<b>0</b>	<b>1.600</b>	<b>0</b>
	<i>Je EW.</i>	<i>0</i>	<i>0</i>	<i>0</i>	<i>3</i>	<i>0</i>	<i>-3</i>	<i>1</i>	<i>0</i>	<i>2</i>	<i>0</i>
61	Städteplanung, Vermessung, Bauordnung	0	0	0	0	0	0	0	0	0	0
	<i>Je EW.</i>	<i>0</i>	<i>0</i>	<i>0</i>	<i>0</i>	<i>0</i>	<i>0</i>	<i>0</i>	<i>0</i>	<i>0</i>	<i>0</i>
63	Gemeindestraßen	0	0	0	8.500	7.600	-16.100	0	6.300	0	0
	<i>Je EW.</i>	<i>0</i>	<i>0</i>	<i>0</i>	<i>11</i>	<i>10</i>	<i>-21</i>	<i>0</i>	<i>8</i>	<i>0</i>	<i>0</i>
67	Straßenbeleuchtung und -reinigung	0	0	0	7.700	0	-7.700	0	0	0	0
	<i>Je EW.</i>	<i>0</i>	<i>0</i>	<i>0</i>	<i>10</i>	<i>0</i>	<i>-10</i>	<i>0</i>	<i>0</i>	<i>0</i>	<i>0</i>
69	Wasserläufe, Wasserbau	0	0	0	3.000	3.300	-6.300	0	0	0	0
	<i>Je EW.</i>	<i>0</i>	<i>0</i>	<i>0</i>	<i>4</i>	<i>4</i>	<i>-8</i>	<i>0</i>	<i>0</i>	<i>0</i>	<i>0</i>
<b>6</b>	<b>Bau- und Wohnungswesen, Verkehr</b>	<b>0</b>	<b>0</b>	<b>0</b>	<b>19.200</b>	<b>10.900</b>	<b>-30.100</b>	<b>0</b>	<b>6.300</b>	<b>0</b>	<b>0</b>
	<i>Je EW.</i>	<i>0</i>	<i>0</i>	<i>0</i>	<i>25</i>	<i>14</i>	<i>-39</i>	<i>0</i>	<i>8</i>	<i>0</i>	<i>0</i>
70	Abwasserbeseitigung	0	0	0	2.500	0	-2.500	0	0	0	0
	<i>Je EW.</i>	<i>0</i>	<i>0</i>	<i>0</i>	<i>3</i>	<i>0</i>	<i>-3</i>	<i>0</i>	<i>0</i>	<i>0</i>	<i>0</i>

## Gemeinde 21 Wisch

Gld. Nr.	Aufgabenbereich	Einnahmen aus Verwaltung und Betrieb	Sonstige Finanzeinnahmen	Personal-Ausgaben	Sächlicher Verw.- und Betriebsaufwand	Zuweisungen und Zuschüsse	Zuschussbedarf (Sp.3 und 4 ./.5 bis 7)	Objektbezogene Einnahmen des Verm.-HH	Baumaßnahmen	Sonstige Investitionsausgaben	Verpflichtungsermächtigungen
	Gruppierungsziffer	10 - 19	20-22,24-26	40 - 46	50-68,84	70-79, 69		32-36	94 - 96	92,93,98,991	
		EUR	EUR	EUR	EUR	EUR	EUR	EUR	EUR	EUR	EUR
1	2	3	4	5	6	7	8	9	10	11	12
76	Sonstige öffentliche Einrichtungen <i>Je EW.</i>	500 1	0 0	0 0	6.200 8	0 0	-5.700 -8	0 0	0 0	0 0	0 0
77	Hilfsbetriebe der Verwaltung <i>Je EW.</i>	32.000 42	0 0	80.700 107	7.000 9	0 0	-55.700 -74	0 0	0 0	0 0	0 0
79	Fremdenverkehr <i>Je EW.</i>	500 1	600 1	0 0	1.000 1	2.400 3	-2.300 -3	0 0	0 0	0 0	0 0
7	Öffentliche Einrichtungen, Wirtschaftsförderung <i>Je EW.</i>	33.000 44	600 1	80.700 0	16.700 21	2.400 3	-66.200 -88	0 0	0 0	0 0	0 0
81	Versorgungsunternehmen <i>Je EW.</i>	0 0	27.000 36	0 0	0 0	0 0	27.000 36	0 0	0 0	0 0	0 0
87	Sonstige wirtschaftliche Unternehmen <i>Je EW.</i>	114.000 151	0 0	6.000 8	107.300 142	0 0	700 1	0 0	0 0	22.800 30	0 0
88	Allgemeines Grundvermögen <i>Je EW.</i>	7.400 10	0 0	0 0	6.300 8	0 0	1.100 1	103.000 136	0 0	0 0	0 0
8	Wirtschaftliche Unternehmen, allgemeines Grund- und Sondervermögen <i>Je EW.</i>	121.400 161	27.000 36	6.000 0	113.600 150	0 0	28.800 38	103.000 136	0 0	22.800 30	0 0
	Gesamt <i>Je EW.</i>	159.300 212	30.500 41	99.100 131	204.500 270	146.100 193	-259.900 -342	103.500 137	6.300 8	30.000 39	0 0
	davon Verw.-anteil an Pers.-kosten <i>Je EW.</i>			7.900 10							

\*\*\* Ende der Liste "Haushaltsquerschnitt - Einzelpläne 0-8" \*\*\*

# Gesamtplan für das Haushaltsjahr 2010

## 1. Nachtragsplan

### 2. Haushaltsquerschnitt - Einzelplan 9

- in EUR -

Gemeinde : Wisch

Einwohner: 755

Stand : 31.03.2009

---

Gemeinde 21 Wisch

Gld. Nr.	Aufgabenbereich	Steuern und allgemeine Zuweisungen	Sonstige Finanzeinnahmen	Sonstige Finanzausgaben	Überschuss (Sp.3 und 4 ./.5)	Sonstige Einnahmen des Verm.-HH	Sonstige Ausgaben des Verm.-HH
	Gruppierungsziffer	00 - 09	20,23,26-29	47,80-86,89		30,31,37	90,91,97,99
		EUR	EUR	EUR	EUR	EUR	EUR
1	2	3	4	5	6	7	8
90	Steuern, allgemeine Zuweisungen und allgemeine Umlagen <i>Je EW.</i>	636.300 843	100 0	296.000 392	340.400 451	0 0	0 0
91	Sonstige allgemeine Finanzwirtschaft <i>Je EW.</i>	0 0	2.000 3	82.500 109	-80.500 -107	82.500 109	149.700 198
92	Abwicklung der Vorjahre <i>Je EW.</i>	0 0	0 0	0 0	0 0	0 0	0 0
9	Allgemeine Finanzwirtschaft <i>Je EW.</i>	636.300 843	2.100 3	378.500 0	259.900 344	82.500 109	149.700 198
	Gesamt <i>Je EW.</i>	636.300 843	2.100 3	378.500 501	259.900 344	82.500 109	149.700 198

\*\*\* Ende der Liste "Haushaltsquerschnitt - Einzelplan 9" \*\*\*

# **Gesamtplan für das Haushaltsjahr 2010**

## **3. Gruppierungsübersicht**

- in EUR -

**Gemeinde : Wisch**

**Einwohner: 755**

**Stand : 31.03.2009**

Grupp.-Nr.	Bezeichnung der Hauptgruppen, Gruppen und Untergruppen	Ansatz 2010	je Einwohner in	Mehr Weniger (-)
		EUR	EUR	EUR
<b>Einnahmen</b>				
	<b>Einnahmen des Verwaltungshaushaltes</b>			
	-----			
0	<b>Steuern, allgemeine Zuweisungen</b>			
00	<b>Realsteuern</b>			
000	Grundsteuer A	7.100	9,40	-400
001	Grundsteuer B	87.300	115,63	700
003	Gewerbsteuer (brutto)	25.000	33,11	0
00	Summe Gruppe 00	119.400	158,14	300
01	<b>Gemeindeanteile an Gemeinschaftssteuern</b>			
010	Gemeindeanteil an der Einkommensteuer	175.000	231,79	13.100
012	Gemeindeanteil an der Umsatzsteuer	2.400	3,18	0
01	Summe Gruppe 01	177.400	234,97	13.100
02	<b>Andere Steuern</b>			
020	Sonstige Vergnügungssteuer	0	0,00	0
021	Vergnügungssteuer für das Halten von Spiel- und Geschicklichkeitsgeräten	0	0,00	0
022	Hundesteuer	2.400	3,18	200
026	Jagdsteuer	0	0,00	0
027	Zweitwohnungssteuer	140.000	185,43	26.300
028	Sonstige Steuern	0	0,00	0
02	Summe Gruppe 02	142.400	188,61	26.500
03	<b>Steuerähnliche Einnahmen</b>			
032	Sonstige steuerähnliche Einnahmen	0	0,00	0
03	Summe Gruppe 03	0	0,00	0
04	<b>Schlüsselzuweisungen</b>			
041	vom Land	177.000	234,44	7.000
04	Summe Gruppe 04	177.000	234,44	7.000
05	<b>Fehlbetragszuweisungen</b>			
051	vom Land	0	0,00	0
052	von Gemeinden und Gemeindeverbänden	0	0,00	0
05	Summe Gruppe 05	0	0,00	0
06	<b>Sonstige allgemeine Zuweisungen</b>			



Grupp.-Nr.	Bezeichnung der Hauptgruppen, Gruppen und Untergruppen	Ansatz 2010	je Einwohner in	Mehr Weniger (-)
		EUR	EUR	EUR
<b>E i n n a h m e n</b>				
060	vom Bund	0	0,00	0
061	vom Land	0	0,00	0
062	von Gemeinden und Gemeindeverbänden	0	0,00	0
06	Summe Gruppe 06	0	0,00	0
07	Allgemeine Umlagen			
072	von Gemeinden und Gemeindeverbänden	0	0,00	0
07	Summe Gruppe 07	0	0,00	0
09	Ausgleichsleistungen			
091	Ausgleichsleistungen nach dem Familienleistungsausgleich (§ 31 a FAG)	20.100	26,62	0
092	Leistungen des Landes aus der Umsetzung des Vierten Gesetzes für moderne Dienstleistungen am Arbeitsmarkt	0	0,00	0
09	Summe Gruppe 09	20.100	26,62	0
0	Summe Hauptgruppe 0	636.300	842,78	46.900
1	Einnahmen aus Verwaltung und Betrieb			
10	Verwaltungsgebühren	0	0,00	0
11	Benutzungsgebühren und ähnliche Entgelte	2.000	2,65	2.000
12	Zweckgebundene Abgaben	0	0,00	0
10-12	Summe Gruppen 10-12	2.000	2,65	2.000
13	Einnahmen aus Verkauf	0	0,00	0
14	Mieten und Pachten	109.900	145,56	19.100
15	Sonstige Verwaltungs- und Betriebseinnahmen	3.400	4,50	2.300
157	Sonstige Verwaltungs- und Betriebseinnahmen	0	0,00	0
158	Planungs- und Bauleitkosten der eigenen Verwaltung für Einzelmaßnahmen des Vermögenshaushalts	0	0,00	0
159	Umsatzsteuere	0	0,00	0
13-15	Summe Gruppen 13-15	113.300	150,06	21.400
16	Erstattungen von Ausgaben des Verwaltungshaushalts			

Grupp.-Nr.	Bezeichnung der Hauptgruppen, Gruppen und Untergruppen	Ansatz	je	Mehr
		2010	Einwohner in	Weniger (-)
		EUR	EUR	EUR
<b>E i n n a h m e n</b>				
160	vom Bund	0	0,00	0
1610	vom Land	0	0,00	0
1611	Ausgleichsbetrag für Kosten der Sozialhilfe nach § 5 AG-SGB XII	0	0,00	0
1612	Ersatzungsbetrag für Kosten der Sozialhilfe nach § 5 AG-SGB XII	0	0,00	0
1613	Sonstige Erstattungen für Kosten der Sozialhilfe	0	0,00	0
162	von Gemeinden und Gemeindeverbänden	0	0,00	0
163	von Zweckverbänden u. dgl.	0	0,00	0
164	vom sonstigen öffentlichen Bereich	0	0,00	0
165	von kommunalen Sonderrechnungen	0	0,00	0
166	von sonstigen öffentlichen Sonderrechnungen	6.000	7,95	-500
167	von privaten Unternehmen	6.000	7,95	5.500
168	von übrigen Bereichen	0	0,00	0
169	innere Verrechnung	32.000	42,38	-7.000
16	Summe Gruppe 16	44.000	58,28	-2.000
17	Zuweisungen und Zuschüsse für laufende Zwecke			
170	vom Bund	0	0,00	0
171	vom Land	0	0,00	0
172	von Gemeinden und Gemeindeverbänden	0	0,00	0
173	von Zweckverbänden u. dgl.	0	0,00	0
174	vom sonstigen öffentlichen Bereich	0	0,00	0
175	von kommunalen Sonderrechnungen	0	0,00	0
176	von sonstigen öffentlichen Sonderrechnungen	0	0,00	0
177	von privaten Unternehmen	0	0,00	0
178	von übrigen Bereichen	0	0,00	0
17	Summe Gruppe 17	0	0,00	0
19	Aufgabenbezogene Leistungsbeteiligungen			
191	Leistungsbeteiligung bei Leistungen für Unterkunft und Heizung an Arbeitssuchende	0	0,00	0

Grupp.-Nr.	Bezeichnung der Hauptgruppen, Gruppen und Untergruppen	Ansatz 2010	je Einwohner in	Mehr Weniger (-)
		EUR	EUR	EUR
<b>E i n n a h m e n</b>				
192	Leistungsbeteiligung beim Arbeitslosengeld II nach §§ 19 ff. SGB II (ohne Leistungen für Unterkunft und Heizung)	0	0,00	0
193	Leistungsbeteiligung bei der Eingliederung von Arbeitssuchenden nach § 16 Abs. 1, Abs. 2 Satz 2 Nr. 5 und 6, Abs. 3 und Abs. 4 SGB II	0	0,00	0
19	Aufgabenbezogene Leistungsbeteiligungen (Summe Gruppe 19)	0	0,00	0
1	Summe Hauptgruppe 1	159.300	210,99	21.400
2	Sonstige Finanzeinnahmen			
20	Zinseinnahmen			
200	vom Bund	0	0,00	0
201	vom Land	0	0,00	0
202	von Gemeinden- und Gemeindeverbänden	0	0,00	0
203	von Zweckverbänden und dgl.	0	0,00	0
204	vom sonstigen öffentlichen Bereich	0	0,00	0
205	von kommunalen Sonderrechnungen	2.000	2,65	-1.000
206	von sonstigen öffentlichen Sonderrechnungen	0	0,00	0
207	von privaten Unternehmen	0	0,00	0
208	von übrigen Bereichen	0	0,00	0
209	aus inneren Darlehen und inneren Kassenkrediten	0	0,00	0
20	Summe Gruppe 20	2.000	2,65	-1.000
21	Gewinnanteile von wirtschaftlichen Unternehmen und aus Beteiligungen	0	0,00	0
22	Konzessionsabgaben	27.000	35,76	-1.000
21-22	Summe Gruppen 21-22	27.000	35,76	-1.000
23	Schuldendiensthilfen			
230	vom Bund	0	0,00	0
231	vom Land	0	0,00	0

Grupp.-Nr.	Bezeichnung der Hauptgruppen, Gruppen und Untergruppen	Ansatz 2010	je Einwohner in	Mehr Weniger (-)
		EUR	EUR	EUR
<b>E i n n a h m e n</b>				
232	von Gemeinden und Gemeindeverbänden	0	0,00	0
233	von Zweckverbänden u. dgl.	0	0,00	0
234	vom sonstigen öffentlichen Bereich	0	0,00	0
235	von kommunalen Sonderrechnungen	0	0,00	0
236	von sonstigen öffentlichen Sonderrechnungen	0	0,00	0
237	von privaten Unternehmen	0	0,00	0
238	von übrigen Bereichen	0	0,00	0
239	Zinserstattungen vom Vermögenshaushalt	0	0,00	0
23	Summe Gruppe 23	0	0,00	0
24	Ersatz von sozialen Leistungen außerhalb von Einrichtungen			
241	Kostenbeiträge und Aufwandsersatz; Kostenersatz	0	0,00	0
243	Übergeleitete Unterhaltsansprüche gegen bürgerlich-rechtliche Unterhaltsverpflichtete	0	0,00	0
245	Leistungen von Sozialleistungsträgern	0	0,00	0
246	Leistungen von Pflegeversicherungsträgern	0	0,00	0
247	Sonstige Ersatzleistungen	0	0,00	0
249	Rückzahlung gewährter Hilfen	2.900	3,84	1.400
24	Summe Gruppe 24	2.900	3,84	1.400
25	Ersatz von sozialen Leistungen in Einrichtungen			
251	Kostenbeiträge und Aufwandsersatz; Kostenersatz	0	0,00	0
253	Übergeleitete Unterhaltsansprüche gegen bürgerlich-rechtliche Unterhaltsverpflichtete	0	0,00	0
255	Leistungen von Sozialleistungsträgern	0	0,00	0
256	Leistungen von Pflegevers.-Trägern	0	0,00	0
257	Sonstige Ersatzleistungen	0	0,00	0
259	Rückzahlung gewährter Hilfen	0	0,00	0
25	Summe Gruppe 25	0	0,00	0
26	Weitere Finanzeinnahmen			
260	Bußgelder	600	0,79	300

Grupp.-Nr.	Bezeichnung der Hauptgruppen, Gruppen und Untergruppen	Ansatz 2010	je Einwohner in	Mehr Weniger (-)
		EUR	EUR	EUR
<b>E i n n a h m e n</b>				
261	Säumniszuschläge	0	0,00	0
262	Bürgschaftsprovisionen, Einnahmen aus der Inanspruchnahme von Bürgschaften, Gewährleistungen usw.	0	0,00	0
263	Fehlbelegungsabgabe	0	0,00	0
265	Verzinsung von Steuernachforderungen und -erstattungen	100	0,13	100
268	Sonstige Finanzeinnahmen	0	0,00	0
26	Summe Gruppe 26	700	0,92	400
27	Kalkulatorische Einnahmen			
270	Abschreibungen	0	0,00	-3.600
275	Verzinsung des Anlagekapitals	0	0,00	-6.100
279	Rückstellungen	0	0,00	0
27	Summe Gruppe 27	0	0,00	-9.700
28	Zuführungen vom Vermögenshaushalt	0	0,00	0
28	Summe Gruppe 28	0	0,00	0
29	Abwicklung der Vorjahre			
292	Sollfehlbetrag des Verwaltungshaushaltes	0	0,00	0
29	Summe Gruppe 29	0	0,00	0
2	Summe Hauptgruppe 2	32.600	43,17	-9.900
0-2	Summe der Einnahmen des Verwaltungshaushalts	828.200	1.096,94	58.400
3	Einnahmen des Vermögenshaushaltes			
30	Zuführung vom Verwaltungshaushalt	82.500	109,27	63.900
30	Summe Gruppe 30	82.500	109,27	63.900
31	Entnahmen aus Rücklagen			
310	Entnahme aus der allgemeinen Rücklage	0	0,00	-9.800
311	Entnahme aus der Sonderrücklage § 19 Abs. 4 Nr. 1 GemHVO	0	0,00	0
312	Entnahmen aus den Sonderrücklagen § 19 Abs. 4 Nr. 2 GemHVO	0	0,00	0

Grupp.-Nr.	Bezeichnung der Hauptgruppen, Gruppen und Untergruppen	Ansatz	je	Mehr
		2010	Einwohner in	Weniger (-)
		EUR	EUR	EUR
<b>E i n n a h m e n</b>				
313	Entnahmen aus den Sonderrücklagen § 19 Abs. 4 Nr. 3 GemHVO	0	0,00	0
314	Entnahmen aus den Sonderrücklagen § 19 Abs. 4 Nr. 4 GemHVO	0	0,00	0
3150	Entnahmen aus den Sonderrücklagen § 19 Abs. 4 Nr. 5 GemHVO	0	0,00	0
3151	Entnahmen aus den Sonderrücklagen § 19 Abs. 4 Nr. 6 GemHVO	0	0,00	0
316	Entnahmen aus den Sonderrücklagen § 19 Abs. 4 Nr. 7 GemHVO	0	0,00	0
3170	Entnahmen aus den Sonderrücklagen § 19 Abs. 4 Nr. 8 GemHVO	0	0,00	0
3171	Entnahmen aus den Sonderrücklagen § 19 Abs. 4 Nr. 9 GemHVO	0	0,00	0
3190	Entnahmen aus den Sonderrücklagen § 19 Abs. 4 Nr. 10 GemHVO	0	0,00	0
3191	Entnahmen aus den Sonderrücklagen § 19 Abs. 4 Nr. 11 GemHVO	0	0,00	0
3192	Entnahmen aus den Sonderrücklagen § 19 Abs. 4 Nr. 12 GemHVO	0	0,00	0
3193	Entnahmen aus den Sonderrücklagen § 19 Abs. 4 Nr. 13 GemHVO	0	0,00	0
31	Summe Gruppe 31	0	0,00	-9.800
32	Rückflüsse von Darlehen			
320	vom Bund	0	0,00	0
321	vom Land	0	0,00	0
322	von Gemeinden und Gemeindeverbänden	0	0,00	0
323	von Zweckverbänden u. dgl.	0	0,00	0
324	vom sonstigen öffentlichen Bereich	0	0,00	0
325	von kommunalen Sonderrechnungen	0	0,00	0
326	von sonstigen öffentlichen Sonderrechnungen	0	0,00	0

Grupp.-Nr.	Bezeichnung der Hauptgruppen, Gruppen und Untergruppen	Ansatz 2010	je Einwohner in	Mehr Weniger (-)
		EUR	EUR	EUR
<b>E i n n a h m e n</b>				
327	von privaten Unternehmen	0	0,00	0
328	von übrigen Bereichen	0	0,00	0
329	von inneren Darlehen	0	0,00	0
32	Summe Gruppe 32	0	0,00	0
33	Einnahmen aus der Veräußerung von Beteiligungen und Rückflüsse von Kapitaleinlagen	0	0,00	0
33	Summe Gruppe 33	0	0,00	0
34	Einnahmen aus der Veräußerung von Sachen des Anlagevermögens			
340	Einnahmen aus der Veräußerung von Grundstücken	103.000	136,42	103.000
345	Einnahmen aus der Veräußerung von beweglichen Sachen	0	0,00	0
34	Summe Gruppe 34	103.000	136,42	103.000
35	Beiträge und ähnliche Entgelte	0	0,00	0
35	Summe Gruppe 35	0	0,00	0
36	Zuweisungen und Zuschüsse für Investitionen und Investitionsförderungsmaßnahmen			
360	vom Bund	0	0,00	0
361	vom Land	0	0,00	0
362	von Gemeinden und Gemeindeverbänden	0	0,00	-200
363	von Zweckverbänden u. dgl.	0	0,00	0
364	vom sonstigen öffentlichen Bereich	0	0,00	0
365	von kommunalen Sonderrechnungen	0	0,00	0
366	von sonstigen öffentlichen Sonderrechnungen	500	0,66	500
367	von privaten Unternehmen	0	0,00	0
368	von übrigen Bereichen	0	0,00	0
36	Summe Gruppe 36	500	0,66	300
37	Einnahmen aus Krediten und inneren Darlehen			
3708	vom Bund	0	0,00	0
3709	vom Bund für Umschuldung	0	0,00	0

Grupp.-Nr.	Bezeichnung der Hauptgruppen, Gruppen und Untergruppen	Ansatz	je	Mehr
		2010	Einwohner in	Weniger (-)
		EUR	EUR	EUR
<b>E i n n a h m e n</b>				
3718	vom Land	0	0,00	0
3719	vom Land für Umschuldung	0	0,00	0
3728	von Gemeinden und Gemeindeverbänden	0	0,00	0
3729	von Gemeinden und Gemeindeverbänden für Umschuldung	0	0,00	0
3738	von Zweckverbänden u. dgl.	0	0,00	0
3739	von Zweckverbänden u. dgl. für Umschuldung	0	0,00	0
3748	vom sonstigen öffentlichen Bereich	0	0,00	0
3749	vom sonstigen öffentlichen Bereich für Umschuldung	0	0,00	0
3758	von kommunalen Sonderrechnungen	0	0,00	0
3759	von kommunalen Sonderrechnungen für Umschuldung	0	0,00	0
3768	von sonstigen öffentlichen Sonderrechnungen	0	0,00	0
3769	von sonstigen öffentlichen Sonderrechnungen für Umschuldung	0	0,00	0
3778	von privaten Unternehmen	0	0,00	0
3779	von privaten Unternehmen für mschuldung	0	0,00	0
3788	von übrigen Bereichen	0	0,00	0
3789	von übrigen Bereichen für Umschuldung	0	0,00	0
3798	Innere Darlehen	0	0,00	0
3799	Innere Darlehen für Umschuldung	0	0,00	0
37	Summe Gruppe 37	0	0,00	0
3	Summe der Einnahmen des Vermögenshaushalts	186.000	246,35	157.400
0-3	Summe der Gesamteinnahmen	1.014.200	1.343,29	215.800



Grupp.-Nr.	Bezeichnung der Hauptgruppen, Gruppen und Untergruppen	Ansatz 2010	je Einwohner in	Mehr Weniger (-)
		EUR	EUR	EUR
<b>A u s g a b e n</b>				
4	Personalausgaben			
40	Aufwendungen für ehrenamtliche Tätigkeit	11.600	15,36	0
40	Summe Gruppe 40	11.600	15,36	0
41	Dienstbezüge und dgl.			
410	Beamtinnen und Beamte	0	0,00	0
411	Zuführung zur Versorgungsrücklage - Dienstbezüge	0	0,00	0
414	Arbeitnehmer/-innen	62.500	82,78	0
416	sonstige Entgelte für Arbeitnehmer/-innen	6.000	7,95	0
41	Summe Gruppe 41	68.500	90,73	0
42	Versorgungsbezüge und dgl.			
420	Beamtinnen und Beamte	0	0,00	0
421	Zuführung zur Versorgungsrücklage - Versorgungsbezüge	0	0,00	0
424	Arbeitnehmer/-innen	0	0,00	0
428	Sonstige Arbeitnehmer/-innen	0	0,00	0
42	Summe Gruppe 42	0	0,00	0
43	Beiträge zu Versorgungskassen			
430	Beamtinnen und Beamte	0	0,00	0
434	Arbeitnehmer/-innen	4.700	6,23	0
438	Sonstige Arbeitnehmer/-innen	0	0,00	0
43	Summe Gruppe 43	4.700	6,23	0
44	Beiträge zur gesetzlichen Sozialversicherung			
440	Beamtinnen und Beamte	0	0,00	0
444	Arbeitnehmer/-innen	13.500	17,88	0
448	Sonstige Arbeitnehmer/-innen	800	1,06	0
44	Summe Gruppe 44	14.300	18,94	0
45	Beihilfen, Unterstützungen und dgl.	0	0,00	0
45	Summe Gruppe 45	0	0,00	0
46	Personalnebenausgaben	0	0,00	0
46	Summe Gruppe 46	0	0,00	0
47	Deckungsreserve für Personalausgaben	0	0,00	0

Grupp.-Nr.	Bezeichnung der Hauptgruppen, Gruppen und Untergruppen	Ansatz	je	Mehr
		2010	Einwohner in	Weniger (-)
		EUR	EUR	EUR
<b>A u s g a b e n</b>				
47	Summe Gruppe 47	0	0,00	0
4	Summe Hauptgruppe 4	99.100	131,26	0
5-6	Sächlicher Verwaltungs- und Betriebsaufwand			
50	Unterhaltung der Grundstücke und baulichen Anlagen	2.300	3,05	-600
51	Unterhaltung des sonstigen unbeweglichen Vermögens	24.500	32,45	2.000
52	Geräte, Ausstattungs- und Ausrüstungsgegenstände, sonstige Gebrauchsgegenstände	3.800	5,03	700
53	Mieten und Pachten	10.000	13,25	0
54	Bewirtschaftung der Grundstücke, baulichen Anlagen usw.	39.500	52,32	-5.700
55	Haltung von Fahrzeugen	4.000	5,30	0
56	Besondere Aufwendungen für Bedienstete	0	0,00	0
50-56	Summe Gruppen 50 - 56	84.100	111,40	-3.600
57-638	Weitere Verwaltungs- und Betriebsausgaben	21.000	27,81	1.100
57-638	Summe Gruppe 57-Untergruppe 638	21.000	27,81	1.100
639	Schülerbeförderungskosten	0	0,00	0
64	Steuern, Versicherungen, Schadensfälle	27.200	36,03	9.800
64	Summe Gruppe 64	27.200	36,03	9.800
65	Geschäftsausgaben	2.400	3,18	1.600
65	Summe Gruppe 65	2.400	3,18	1.600
66	Weitere allgemeine sächliche Ausgaben			
660	Verfügungsmittel	400	0,53	0
661	Sonstige	2.300	3,05	0
66	Summe Gruppe 66	2.700	3,58	0
64-66	Summe Gruppen 64-66	32.300	42,78	11.400
67	Erstattungen von Ausgaben des Verwaltungshaushalts			
670	an Bund	0	0,00	0
671	an Land	0	0,00	0
6711	Sonstige Erstattungen für Kosten der Sozialhilfe	0	0,00	0
672	an Gemeinden und Gemeindeverbände	35.100	46,49	2.400
673	an Zweckverbände u. dgl.	0	0,00	0

Grupp.-Nr.	Bezeichnung der Hauptgruppen, Gruppen und Untergruppen	Ansatz	je	Mehr
		2010	Einwohner in	Weniger (-)
		EUR	EUR	EUR
<b>A u s g a b e n</b>				
674	an sonstigen öffentlichen Bereich	0	0,00	0
675	an kommunale Sonderrechnungen	0	0,00	0
676	an sonstige öffentliche Sonderrechnungen	0	0,00	0
677	an private Unternehmen	0	0,00	0
678	an übrige Bereiche	0	0,00	0
679	Innere Verrechnungen	32.000	42,38	-8.500
67	Summe Gruppe 67	67.100	88,87	-6.100
68	Kalkulatorische Kosten			
680	Abschreibungen	0	0,00	-3.600
685	Verzinsung des Anlagekapitals	0	0,00	-6.100
689	Rückstellungen	0	0,00	0
68	Summe Gruppe 68	0	0,00	-9.700
69	Aufgabenbezogene Leistungsbeteiligungen			
691	Leistungsbeteiligung bei Leistungen für Unterkunft und Heizung an Arbeitssuchende nach § 22 SGB II	0	0,00	0
6911	Leistungsbeteiligung bei Leistungen für Unterkunft und Heizung an Arbeitssuchende nach § 22 Abs. 1 SGB II	0	0,00	0
6912	sonstige Leistungsbeteiligung bei Leistungen für Unterkunft und Heizung an Arbeitssuchende nach § 22 SGB II	0	0,00	0
692	Leistungsbeteiligung bei Leistungen zur Eingliederung von Arbeitssuchenden nach § 16 Abs. 2 Satz 2 Nr. 1 bis 4 SGB II	0	0,00	0
693	Leistungsbeteiligung bei einmaligen Leistungen an Arbeitssuchende nach § 23 Abs. 3 SGB II	0	0,00	0
69	Aufgabenbezogene Leistungsbeteiligungen	0	0,00	0
5-6	Summe Hauptgruppe 5 - 6	204.500	270,87	-6.900
7	Zuweisungen und Zuschüsse (nicht für Investitionen)			
70	Zuschüsse für laufende Zwecke an soziale oder ähnliche Einrichtungen	45.500	60,26	0

Grupp.-Nr.	Bezeichnung der Hauptgruppen, Gruppen und Untergruppen	Ansatz 2010	je Einwohner in	Mehr Weniger (-)
		EUR	EUR	EUR
<b>A u s g a b e n</b>				
70	Summe Gruppe 70	45.500	60,26	0
71	Zuweisungen und sonstige Zuschüsse für lfd. Zwecke			
710	an Bund	0	0,00	0
711	an Land	0	0,00	0
712	an Gemeinden und Gemeindeverbände	10.400	13,77	600
713	an Zweckverbände u. dgl.	89.900	119,07	0
714	an sonstigen öffentlichen Bereich	0	0,00	0
715	an kommunale Sonderrechnungen	0	0,00	0
716	an sonstige öffentliche Sonderrechnungen	0	0,00	0
717	an private Unternehmen	300	0,40	100
718	an übrige Bereiche	0	0,00	0
71	Summe Gruppe 71	100.600	133,24	700
72	Schuldendiensthilfen			
720	an Bund	0	0,00	0
721	an Land	0	0,00	0
722	an Gemeinden und Gemeindeverbände	0	0,00	0
723	an Zweckverbände u. dgl.	0	0,00	0
724	an sonstigen öffentlichen Bereich	0	0,00	0
725	an kommunale Sonderrechnungen	0	0,00	0
726	an sonstige öffentliche Sonderrechnungen	0	0,00	0
727	an private Unternehmen	0	0,00	0
728	an übrige Bereiche	0	0,00	0
72	Summe Gruppe 72	0	0,00	0
73	Leistungen an natürliche Personen außerhalb von Einrichtungen	0	0,00	0
73	Summe Gruppe 73	0	0,00	0
74	Leistungen an natürliche Personen in Einrichtungen	0	0,00	0
74	Summe Gruppe 74	0	0,00	0
75	Leistungen an Kriegsoffer und ähnliche Berechtigte	0	0,00	0
75	Summe Gruppe 75	0	0,00	0

Grupp.-Nr.	Bezeichnung der Hauptgruppen, Gruppen und Untergruppen	Ansatz	je	Mehr
		2010	Einwohner in	Weniger (-)
		EUR	EUR	EUR
<b>A u s g a b e n</b>				
76	Leistungen der Jugendhilfe außerhalb von Einrichtungen	0	0,00	0
76	Summe Gruppe 76	0	0,00	0
77	Leistungen der Jugendhilfe in Einrichtungen	0	0,00	0
77	Summe Gruppe 77	0	0,00	0
78	Sonstige soziale Leistungen			
781	Leistungen der Grundsicherung außerhalb von Einrichtungen	0	0,00	0
782	Leistungen der Grundsicherung in Einrichtungen	0	0,00	0
7830	Leistungen für Unterkunft und Heizung an Arbeitssuchende nach § 22 SGB II	0	0,00	0
7831	Leistungen für Unterkunft und Heizung an Arbeitssuchende nach § 22 Abs. 1 SGB II	0	0,00	0
7832	Leistungen für Unterkunft und Heizung an Arbeitssuchende nach § 22 SGB II	0	0,00	0
784	Leistungen zur Eingliederung von Arbeitssuchenden nach § 16 Abs. 2 Satz 2 Nr. 1 bis 4 SGB II	0	0,00	0
785	Einmalige Leistungen an Arbeitssuchende nach § 23 Abs. 3 SGB II	0	0,00	0
786	Arbeitslosengeld II nach § 19 ff. SGB II (ohne Leistungen für Unterkunft und Heizung)	0	0,00	0
787	Leistungen zur Eingliederung von Arbeitssuchenden nach § 16 Abs. 1, Abs. 2 Satz 2 Nr. 5 und 6, Abs. 3 und Abs. 4 SGB II	0	0,00	0
788	Weitere soziale Leistungen	0	0,00	0
78	Summe Gruppe 78	0	0,00	0
79	Leistungen nach dem Asylbewerberleistungsgesetz			
791	an Personen außerhalb von Einrichtungen	0	0,00	0
792	an Personen in Einrichtungen	0	0,00	0
79	Summe Gruppe 79	0	0,00	0
73-79	Summe Gruppen 73-79	0	0,00	0

Grupp.-Nr.	Bezeichnung der Hauptgruppen, Gruppen und Untergruppen	Ansatz 2010	je Einwohner in	Mehr Weniger (-)
		EUR	EUR	EUR
<b>A u s g a b e n</b>				
7	Summe Hauptgruppe 7	146.100	193,50	700
8	Sonstige Finanzausgaben			
80	Zinsausgaben			
800	an Bund	0	0,00	0
801	an Land	0	0,00	0
802	an Gemeinden und Gemeindeverbände	0	0,00	0
803	an Zweckverbände und dgl.	0	0,00	0
804	an sonstigen öffentlichen Bereich	0	0,00	0
805	an kommunale Sonderrechnungen	0	0,00	0
806	an sonstige öffentliche Sonderrechnungen	0	0,00	0
807	an private Unternehmen	0	0,00	0
808	an übrige Bereiche	0	0,00	0
809	Sonderrücklagen und Sondervermögen ohne Sonderrechnung	0	0,00	0
80	Summe Gruppe 80	0	0,00	0
81	Steuerbeteiligungen			
810	Gewerbesteuerumlage	6.300	8,34	0
81	Summe Gruppe 81	6.300	8,34	0
82	Allgemeine Zuweisungen			
822	an Gemeinden und Gemeindeverbände	0	0,00	0
823	an Zweckverbände und dgl.	0	0,00	0
82	Summe Gruppe 82	0	0,00	0
83	Allgemeine Umlagen			
831	an Land	0	0,00	0
832	an Gemeinden und Gemeindeverbände	288.700	382,38	700
833	an Zweckverbände und dgl.	0	0,00	0
83	Summe Gruppe 83	288.700	382,38	700
84	Weitere Finanzausgaben			
840	Inanspruchnahme aus Bürgschaften, Gewähr- und ähnlichen Verträgen	0	0,00	0
841	Sonstige	0	0,00	0

Grupp.-Nr.	Bezeichnung der Hauptgruppen, Gruppen und Untergruppen	Ansatz 2010	je Einwohner in	Mehr Weniger (-)
		EUR	EUR	EUR
<b>A u s g a b e n</b>				
845	Verzinsung von Steuernachforderungen und -erstattungen	1.000	1,32	0
84	Summe Gruppe 84	1.000	1,32	0
85	Deckungsreserve	0	0,00	0
85	Summe Gruppe 85	0	0,00	0
86	Zuführung zum Vermögenshaushalt	82.500	109,27	63.900
86	Summe Gruppe 86	82.500	109,27	63.900
89	Abwicklung der Vorjahre			
892	Deckung von Sollfehlbeträgen des Verwaltungshaushaltes	0	0,00	0
89	Summe Gruppe 89	0	0,00	0
8	Summe Hauptgruppe 8	378.500	501,31	64.600
4-8	Summe der Ausgaben des Verwaltungshaushalts	828.200	1.096,94	58.400
9	Ausgaben des Vermögenshaushalts			
90	Zuführung zum Verwaltungshaushalt	0	0,00	0
90	Summe Gruppe 90	0	0,00	0
91	Zuführungen an Rücklagen			
910	Zuführung an die allgemeine Rücklage	149.700	198,28	149.700
911	Zuführung an die Sonderrücklage nach § 19 Abs.4 Nr.1 GemHVO	0	0,00	0
912	Zuführung an die Sonderrücklage nach § 19 Abs.4 Nr.2 GemHVO	0	0,00	0
913	Zuführung an die Sonderrücklage nach § 19 Abs.4 Nr.3 GemHVO	0	0,00	0
914	Zuführung an die Sonderrücklage nach § 19 Abs.4 Nr.4 GemHVO	0	0,00	0
9150	Zuführung an die Sonderrücklage nach § 19 Abs.4 Nr.5 GemHVO	0	0,00	0
9151	Zuführung an die Sonderrücklage nach § 19 Abs.4 Nr.6 GemHVO	0	0,00	0
916	Zuführung an die Sonderrücklage nach § 19 Abs.4 Nr.7 GemHVO	0	0,00	0

Grupp.-Nr.	Bezeichnung der Hauptgruppen, Gruppen und Untergruppen	Ansatz	je	Mehr
		2010	Einwohner in	Weniger (-)
		EUR	EUR	EUR
<b>A u s g a b e n</b>				
9170	Zuführung an die Sonderrücklage nach § 19 Abs.4 Nr.8 GemHVO	0	0,00	0
9171	Zuführung an die Sonderrücklage nach § 19 Abs.4 Nr.9 GemHVO	0	0,00	0
9190	Zuführung an die Sonderrücklage nach § 19 Abs.4 Nr.10 GemHVO	0	0,00	0
9191	Zuführung an die Sonderrücklage nach § 19 Abs.4 Nr.11 GemHVO	0	0,00	0
9192	Zuführung an die Sonderrücklage nach § 19 Abs.4 Nr.12 GemHVO	0	0,00	0
9193	Zuführung an die Sonderrücklage nach § 19 Abs.4 Nr.13 GemHVO	0	0,00	0
91	Summe Gruppe 91	149.700	198,28	149.700
92	Gewährung von Darlehen			
920	an Bund	0	0,00	0
921	an Land	0	0,00	0
922	an Gemeinden und Gemeindeverbände	0	0,00	0
923	an Zweckverbände und dgl.	0	0,00	0
924	an sonstigen öffentlichen Bereich	0	0,00	0
925	an kommunale Sonderrechnungen	0	0,00	0
926	an sonstige öffentliche Sonderrechnungen	0	0,00	0
927	an private Unternehmen	0	0,00	0
928	an übrige Bereiche	0	0,00	0
92	Summe Gruppe 92	0	0,00	0
93	Vermögenserwerb			
930	Erwerb von Beteiligungen, Kapitaleinlagen	0	0,00	0
932	Erwerb von Grundstücken	0	0,00	0
935	Erwerb von beweglichen Sachen des Anlagevermögens	30.000	39,74	21.400
93	Summe Gruppe 93	30.000	39,74	21.400
94-96	Baumaßnahmen davon			



Grupp.-Nr.	Bezeichnung der Hauptgruppen, Gruppen und Untergruppen	Ansatz	je	Mehr
		2010	Einwohner in	Weniger (-)
		EUR	EUR	EUR
<b>A u s g a b e n</b>				
B01	Allgemeine Verwaltung (EP 0)	0	0,00	0
B02	Schulen (EP 2)	0	0,00	0
B03	Eigene Sportstätten (A 56)	0	0,00	0
B04	Städteplanung, Vermessung, Bauordnung (A 61)	0	0,00	0
B05	Wohnungsbauförderung und Wohnungsfürsorge (A 62)	0	0,00	0
B06	Gemeinde-, Kreis-, Landes- und Bundesstraßen (A 63-66)	6.300	8,34	6.300
B07	Abwasserbeseitigung (A 70)	0	0,00	0
B08	Abfallbeseitigung (A 72)	0	0,00	0
B09	Versorgungsunternehmen (A 81)	0	0,00	0
B10	Verkehrsunternehmen (A 82)	0	0,00	0
B11	Allgemeines Grundvermögen (A 88)	0	0,00	-20.000
B12	Übrige Aufgabenbereiche (übr.A)	0	0,00	0
94-96	Summe Gruppen 94-96	6.300	8,34	-13.700
97	Tilgung von Krediten, Rückzahlung von inneren Darlehen			
9708	an Bund	0	0,00	0
9709	an Bund, für außerordentliche Tilgung und für Umschuldung	0	0,00	0
9718	an Land	0	0,00	0
9719	an Land, für außerordentliche Tilgung und für Umschuldung	0	0,00	0
9728	an Gemeinden und Gemeindeverbände	0	0,00	0
9729	an Gemeinden und Gemeindeverbände, für außerordentliche Tilgung und für Umschuldung	0	0,00	0
9738	an Zweckverbände u. dgl.	0	0,00	0
9739	an Zweckverbände u. dgl, für außerordentliche Tilgung und für Umschuldung	0	0,00	0
9748	an sonstigen öffentlichen Bereich	0	0,00	0
9749	an sonstigen öffentlichen Bereich, für außerordentliche Tilgung und für Umschuldung	0	0,00	0

Grupp.-Nr.	Bezeichnung der Hauptgruppen, Gruppen und Untergruppen	Ansatz 2010	je Einwohner in	Mehr Weniger (-)
		EUR	EUR	EUR
<b>A u s g a b e n</b>				
9758	an kommunale Sonderrechnungen	0	0,00	0
9759	an kommunale Sonderrechnungen, für außerordentliche Tilgung und für Umschuldung	0	0,00	0
9768	an sonstige öffentliche Sonderrechnungen	0	0,00	0
9769	an sonstige öffentliche Sonderrechnungen, für außerordentliche Tilgung und für Umschuldung	0	0,00	0
9778	an private Unternehmen	0	0,00	0
9779	an private Unternehmen, für außerordentliche Tilgung und für Umschuldung	0	0,00	0
9788	an übrige Bereiche	0	0,00	0
9789	an übrige Bereiche, für außerordentliche Tilgung und für Umschuldung	0	0,00	0
9798	Rückzahlung innerer Darlehen	0	0,00	0
9799	Rückzahlung innerer Darlehen, für außerordentliche Tilgung und für Umschuldung	0	0,00	0
97	Summe Gruppe 97	0	0,00	0
98	Zuweisungen und Zuschüsse für Investitionen			
980	an Bund	0	0,00	0
981	an Land	0	0,00	0
982	an Gemeinden und Gemeindeverbände	0	0,00	0
983	an Zweckverbände und dgl.	0	0,00	0
984	an sonstigen öffentlichen Bereich	0	0,00	0
985	an kommunale Sonderrechnungen	0	0,00	0
986	an sonstige öffentliche Sonderrechnungen	0	0,00	0
987	an private Unternehmen	0	0,00	0
988	an übrige Bereiche	0	0,00	0
98	Summe Gruppe 98	0	0,00	0
99	Sonstige Ausgaben des Vermögenshaushalts			
990	Kreditbeschaffungskosten	0	0,00	0
991	Ablösung von Dauerlasten	0	0,00	0

Grupp.-Nr.	Bezeichnung der Hauptgruppen, Gruppen und Untergruppen	Ansatz 2010	je Einwohner in	Mehr Weniger (-)
		EUR	EUR	EUR
<b>A u s g a b e n</b>				
992	Deckung von Soll-Fehlbeträgen des Vermögenshaushalts	0	0,00	0
993	Deckungsreserve im Vermögenshaushalt	0	0,00	0
99	Summe Gruppe 99	0	0,00	0
9	Summe der Ausgaben des Vermögenshaushalts	186.000	246,36	157.400
4-9	Summe der Gesamtausgaben	1.014.200	1.343,30	215.800

# **Gesamtplan für das Haushaltsjahr 2010**

## **4. Finanzierungsübersicht**

- in EUR -

Finanzierungsübersicht	Ansatz 2010	
	EUR	EUR
<b>A. Finanzierungssaldo</b>		
1. Gesamteinnahmen	1.014.200	
2. ./ Einnahmen aus besonderen Finanzierungsvorgängen (Nr. 9.1, 10.1, 11.1)	0	
3. Differenz		<b>1.014.200</b>
4. Gesamtausgaben	1.014.200	
5. ./ Ausgaben aus besonderen Finanzierungsvorgängen (Nr. 8, 9.2, 10.2, 11.2)	149.700	
6. Differenz		<b>864.500</b>
7. Saldo (Nrn. 3 ./ 6)		<b>149.700</b>
<b>B. Besondere Finanzierungsvorgänge</b>		
8. Ausgaben zur Deckung von Fehlbeträgen (./)		<b>0</b>
9.1 Entnahmen aus Rücklagen	0	
9.2 Zuführungen zu Rücklagen	149.700	
9.3 Differenz		<b>-149.700</b>
10.1 Einnahmen aus Krediten	0	
10.2 Tilgung von Krediten	0	
10.3 Differenz		0
11.1 Einnahmen aus inneren Darlehen	0	
11.2 Rückzahlung von inneren Darlehen	0	
11.3 Differenz		<b>0</b>
12. Saldo besonderer Finanzierungsvorgänge (Nr. 8, 9.3, 10.3, 11.3)		<b>-149.700</b>
	0	
	0	
	0	

# Kommunale Finanzplanung

## 1. Nachtragsplan

### 1. Einnahmen und Ausgaben nach Arten

2009 — 2013

- 1000 EUR -

Gemeinde 21 Wisch

Gruppierungs-Nr.	Einnahme- bzw. Ausgabeart	lfd. Nr.	Vorjahr 2009	Planjahr 2010	1.	2.	3.
					Folgejahr		
					2011	2012	2013
1	2	3	4	5	6	7	8
					- 1000 EUR -		

**0-2 Einnahmen des Verwaltungshaushalts****0 Steuern, steuerähnliche Einnahmen, allgemeine Zuweisungen und Umlagen**

000,001	Grundsteuer A und B		94	94	94	94	94
003	Gewerbesteuer (brutto)		20	25	25	25	25
	<b>Summe Gruppe 00</b>		<b>114</b>	<b>119</b>	<b>119</b>	<b>119</b>	<b>119</b>
010	Gemeindeanteil an der Einkommensteuer		202	175	168	180	189
012	Gemeindeanteil an der Umsatzsteuer		2	2	2	2	2
	<b>Summe Gruppe 01</b>		<b>204</b>	<b>177</b>	<b>170</b>	<b>182</b>	<b>191</b>
02,03	Andere Steuern, Steuerähnliche Einnahmen		120	142	137	137	137
	<b>Summe Gruppen 02,03</b>		<b>120</b>	<b>142</b>	<b>137</b>	<b>137</b>	<b>137</b>
<b>04-06</b>	<b>Allgemeine Zuweisungen</b>						
060	vom Bund		0	0	0	0	0
041,051,061	vom Land		223	177	158	171	145
062	von Gemeinden und Gemeindeverbänden		0	0	0	0	0
	<b>Summe Gruppen 04-06</b>		<b>223</b>	<b>177</b>	<b>158</b>	<b>171</b>	<b>145</b>
07	Allgemeine Umlagen		0	0	0	0	0
091	Ausgleichsleistungen Familienleistungsausgleich (§ 31 a FAG)		19	20	20	20	20
092	Leistungen des Landes aus der Umsetzung des Vierten Gesetzes für moderne Dienstleistungen am Arbeitsmarkt		0	0	0	0	0
<b>0</b>	<b>Summe der Steuern, Allgemeinen Zuweisungen und Umlagen</b>		<b>680</b>	<b>635</b>	<b>604</b>	<b>629</b>	<b>612</b>
<b>1</b>	<b>Einnahmen aus Verwaltung und Betrieb</b>						
10,11,12	Gebühren und ähnliche Entgelte, zweckgebundene Abgaben		0	2	0	0	0
13,14,15	Einnahmen aus Verkauf, Mieten, Pachten, sonstige		97	113	92	92	92

Gemeinde 21 Wisch

Gruppierungs-Nr.	Einnahme- bzw. Ausgabeart	lfd. Nr.	Vorjahr 2009	Planjahr 2010	1.	2.	3.
					Folgejahr		
					2011	2012	2013
1	2	3	4	5	6	7	8
- 1000 EUR -							
<b>16, 17</b>	<b>Verwaltungs- und Betriebseinnahmen</b>						
	<b>Zuweisungen und Zuschüsse für laufende Zwecke, Erstattungen</b>						
160,170	vom Bund, LAF, ERP-Sondervermögen		0	0	0	0	0
161,171	vom Land		0	0	0	0	0
162,163, 172,173	von Gemeinden und Gemeindeverbänden, von Zweckverbänden u. dgl.		0	0	0	0	0
164-169, 174-178	von übrigen Bereichen		46	44	39	39	39
191	Leistungsbeteiligung bei Leistungen für Unterkunft und Heizung an Arbeitssuchende		0	0	0	0	0
192	Leistungsbeteiligung beim Arbeitslosengeld II nach §§ 19 ff. SGB II (ohne Leistungen für Unterkunft und Heizung)		0	0	0	0	0
193	Leistungsbeteiligung bei der Eingliederung von Arbeitssuchenden nach § 16 Abs. 1, Abs. 2 Satz 2 Nr.5 und 6, Abs. 3 und Abs. 4 SGB II		0	0	0	0	0
<b>19</b>	<b>Aufgabenbezogene Leistungsbeteiligungen (Summe Gruppe 19)</b>		<b>0</b>	<b>0</b>	<b>0</b>	<b>0</b>	<b>0</b>
<b>1</b>	<b>Summe der Einnahmen aus Verwaltung und Betrieb</b>		<b>143</b>	<b>159</b>	<b>131</b>	<b>131</b>	<b>131</b>
<b>2</b>	<b>Sonstige Finanzeinnahmen</b>						
20	Zinseinnahmen		3	2	2	2	2
21,22	Gewinnanteile, Konzessionsabgaben		27	27	27	27	27
23	Schuldendiensthilfen		0	0	0	0	0
24-29	Übrige Finanzeinnahmen		10	4	2	2	2
<b>2</b>	<b>Summe der sonstigen Finanzeinnahmen</b>		<b>40</b>	<b>33</b>	<b>31</b>	<b>31</b>	<b>31</b>
<b>0-2</b>	<b>Summe der Einnahmen des Verwaltungshaushalts</b>		<b>863</b>	<b>827</b>	<b>766</b>	<b>791</b>	<b>774</b>
<b>3</b>	<b>Einnahmen des Vermögenshaushalts</b>						



Gemeinde 21 Wisch

Gruppierungs-Nr.	Einnahme- bzw. Ausgabeart	lfd. Nr.	Vorjahr 2009	Planjahr 2010	1.	2.	3.	
					Folgejahr			
					2011	2012	2013	
1	2	3	4	5	6	7	8	
			- 1000 EUR -					
30	Zuführung vom Verwaltungshaushalt		122	83	63	75	85	
<b>31</b>	<b>Entnahmen aus Rücklagen</b>							
3100	-aus der allgemeinen Rücklage		0	0	0	0	0	
3110	-aus der Sonderrücklage § 19 Abs. 4 Nr. 1 (Rückstellungen)		0	0	0	0	0	
3120	-aus den Sonderrücklagen § 19 Abs. 4 Nr. 2 (Abschreibungsrücklage)		0	0	0	0	0	
3130	-aus den Sonderrücklagen § 19 Abs. 4 Nr. 3 (Gebührenaufgleichsrücklage)		0	0	0	0	0	
3140	-aus der Sonderrücklage § 19 Abs. 4 Nr. 4 (Finanzaufgleichsrücklage)		0	0	0	0	0	
3150	-aus der Sonderrücklage § 19 Abs. 4 Nr. 5 (Pensionsrücklage)		0	0	0	0	0	
3151	-aus der Sonderrücklage § 19 Abs. 4 Nr. 6 (Altersteilzeitrücklage)		0	0	0	0	0	
3160	-aus der Sonderrücklage § 19 Abs. 4 Nr. 7 (Altlastenrücklage)		0	0	0	0	0	
3170	-aus der Sonderrücklage § 19 Abs. 4 Nr. 8 (Steuerrücklage)		0	0	0	0	0	
3171	-aus der Sonderrücklage § 19 Abs. 4 Nr. 9 (Verfahrensrücklage)		0	0	0	0	0	
3190	-aus der Sonderrücklage § 19 Abs. 4 Nr. 10 (Treuhandrücklage)		0	0	0	0	0	
3191	-aus der Sonderrücklage § 19 Abs. 4 Nr. 11 (Stellplatzrücklage)		0	0	0	0	0	
3192	-aus der Sonderrücklage § 19 Abs. 4 Nr. 12 (sonstige Sonderrücklagen)		0	0	0	0	0	
3193	Zuführung an die Sonderrücklage nach § 19 Abs.4 Nr.13 GemHVO		0	0	0	0	0	
	<b>Summe Gruppe 31</b>		<b>0</b>	<b>0</b>	<b>0</b>	<b>0</b>	<b>0</b>	
32,33,34	Rückflüsse von Darlehen und von Kapitalanlagen, Einnahmen aus Veräußerung von Beteiligungen		0	103	0	0	0	

Gemeinde 21 Wisch

Gruppierungs-Nr.	Einnahme- bzw. Ausgabeart	lfd. Nr.	Vorjahr 2009	Planjahr 2010	1.	2.	3.	
					Folgejahr			
					2011	2012	2013	
1	2	3	4	5	6	7	8	
			- 1000 EUR -					
	und von Sachen des Anlagevermögens							
35	Beiträge und ähnliche Entgelte		0	0	0	0	0	
<b>36</b>	<b>Zuweisungen und Zuschüsse für Investitionen und Investitionsförderungsmaßnahmen</b>							
360	vom Bund		0	0	0	0	0	
361	vom Land		0	0	0	0	0	
362,363	von Gemeinden und Gemeindeverbänden, von Zweckverbänden u. dgl.		0	0	0	0	0	
364-368	von übrigen Bereichen		0	1	0	0	0	
	<b>Summe Gruppe 36</b>		<b>0</b>	<b>1</b>	<b>0</b>	<b>0</b>	<b>0</b>	
<b>37</b>	<b>Einnahmen aus Krediten u. inneren Darlehen</b>							
3708	vom Bund		0	0	0	0	0	
3709	vom Bund für Umschuldung		0	0	0	0	0	
3718	vom Land		0	0	0	0	0	
3719	vom Land für Umschuldung		0	0	0	0	0	
3728 ,3738	von Gemeinden und Gemeindeverbände, von Zweckverbänden und dgl.		0	0	0	0	0	
3729 ,3739	von Gemeinden und Gemeindeverbände, von Zweckverbänden und dgl. für Umschuldung		0	0	0	0	0	
3748,3758,3768	vom sonstigen öffentlichen Bereich und von öffentlichen Sonderrechnungen		0	0	0	0	0	
3749,3759,3769	vom sonstigen öffentlichen Bereich und von öffentlichen Sonderrechnungen für Umschuldung		0	0	0	0	0	
3778,3788	von privaten Unternehmen und übrigen Bereichen		0	0	0	0	0	
3779,3789	von privaten Unternehmen und übrigen Bereichen für Umschuldung		0	0	0	0	0	
3798	Innere Darlehen		0	0	0	0	0	
3799	Innere Darlehen für Umschuldung		0	0	0	0	0	
	<b>Summe Gruppe 37</b>		<b>0</b>	<b>0</b>	<b>0</b>	<b>0</b>	<b>0</b>	
<b>3</b>	<b>Summe der Einnahmen des Vermögenshaushalts</b>		<b>122</b>	<b>187</b>	<b>63</b>	<b>75</b>	<b>85</b>	
<b>0-3</b>	<b>Summe aller Einnahmen</b>		<b>985</b>	<b>1.014</b>	<b>829</b>	<b>866</b>	<b>859</b>	

Gemeinde 21 Wisch

Gruppierungs-Nr.	Einnahme- bzw. Ausgabeart	lfd. Nr.	Vorjahr 2009	Planjahr 2010	1.	2.	3.
					Folgejahr		
					2011	2012	2013
1	2	3	4	5	6	7	8
- 1000 EUR -							

<b>4-8</b>	<b>Ausgaben des Verwaltungshaushalts</b>						
40-47	Personalausgaben		95	99	98	98	98
<b>5-6</b>	<b>Sächlicher Verwaltungs- und Betriebsaufwand</b>						
50-66	Sächlicher Verwaltungs- und Betriebsaufwand (ohne Gruppen 67 und 68)		135	137	119	117	119
67	Erstattungen von Ausgaben des Verwaltungshaushalts (ohne Untergruppe 679)		32	35	34	34	34
679	Innere Verrechnungen		39	32	32	32	32
<b>68</b>	<b>Kalkulatorische Kosten</b>						
680	-Abschreibungen		4	0	0	0	0
685	-Verzinsungen des Anlagekapitals		7	0	0	0	0
689	-Rückstellungen		0	0	0	0	0
<b>68</b>	<b>Summe Gruppe 68</b>		<b>11</b>	<b>0</b>	<b>0</b>	<b>0</b>	<b>0</b>
691	Leistungsbeteiligung bei Leistungen für Unterkunft und Heizung an Arbeitssuchende nach § 22 SGB II		0	0	0	0	0
692	Leistungsbeteiligung bei Leistungen zur Eingliederung von Arbeitssuchenden nach § 16 Abs. 2 Satz 2 Nr. 1 bis 4 SGB II		0	0	0	0	0
693	Leistungsbeteiligung bei einmaligen Leistungen an Arbeitssuchende nach § 23 Abs. 3 SGB II		0	0	0	0	0
<b>69</b>	<b>Aufgabenbezogene Leistungen (Summe Gruppe 69)</b>		<b>0</b>	<b>0</b>	<b>0</b>	<b>0</b>	<b>0</b>
<b>5-6</b>	<b>Summe des sächlichen Verwaltungs- und Betriebsaufwands</b>		<b>217</b>	<b>204</b>	<b>185</b>	<b>183</b>	<b>185</b>
<b>7</b>	<b>Zuweisungen und Zuschüsse (nicht für Investitionen)</b>						
70	Zuschüsse für laufende Zwecke an soziale oder ähnliche Einrichtungen		50	46	46	46	46
<b>71,72</b>	<b>Zuweisungen und sonstige Zuschüsse</b>						

Gemeinde 21 Wisch

Gruppierungs-Nr.	Einnahme- bzw. Ausgabeart	lfd. Nr.	Vorjahr 2009	Planjahr 2010	1.	2.	3.
					Folgejahr		
					2011	2012	2013
1	2	3	4	5	6	7	8
					- 1000 EUR -		
	<b>für laufende Zwecke, Schuldendienst- hilfen</b>						
710,720	an Bund		0	0	0	0	0
711,721	an Land		0	0	0	0	0
712,713	an Gemeinden und Gemeindeverbände,		100	100	100	100	100
722,723	an Zweckverbände u.dgl.						
715,725	an öffentliche wirtschaftliche Unternehmen		0	0	0	0	0
714,716,717,718	an übrige Bereiche		0	0	0	0	0
724,726,727,728							
	<b>Summe Gruppe 71,72</b>		<b>100</b>	<b>100</b>	<b>100</b>	<b>100</b>	<b>100</b>
73-79	Leistungen der Sozialhilfe u.ä.		0	0	0	0	0
<b>7</b>	<b>Summe der Zuweisungen und Zuschüsse</b>		<b>150</b>	<b>146</b>	<b>146</b>	<b>146</b>	<b>146</b>
<b>8</b>	<b>Sonstige Finanzausgaben</b>						
80	Zinsausgaben		1	0	0	0	0
810	Gewerbesteuerumlage		5	6	6	6	6
82,83	Allgemeine Zuweisungen und Umlagen		274	289	268	282	253
84,85	Übrige Finanzausgaben		0	1	1	1	1
86	Zuführung zum Vermögenshaushalt		122	83	63	75	85
892	Deckung von Fehlbeträgen (Soll-Fehlbeträge)		0	0	0	0	0
<b>8</b>	<b>Summe der sonstige Finanzausgaben</b>		<b>402</b>	<b>379</b>	<b>338</b>	<b>364</b>	<b>345</b>
<b>4-8</b>	<b>Summe der Ausgaben des Verwaltungshaushalts</b>		<b>864</b>	<b>828</b>	<b>767</b>	<b>791</b>	<b>774</b>
<b>9</b>	<b>Ausgaben des Vermögenshaushalts</b>						
90	Zuführung zum Verwaltungshaushalt		0	0	0	0	0
<b>91</b>	<b>Zuführung an Rücklagen</b>						
9100	-an allgemeine Rücklage		58	150	63	75	85
9110	-an Sonderrücklage § 19 Abs. 4 Nr.1		0	0	0	0	0

Gemeinde 21 Wisch

Gruppierungs-Nr.	Einnahme- bzw. Ausgabeart	lfd. Nr.	Vorjahr 2009	Planjahr 2010	1.	2.	3.	
					Folgejahr			
					2011	2012	2013	
1	2	3	4	5	6	7	8	
			- 1000 EUR -					
	(Rückstellungen)							
9120	-an Sonderrücklage § 19 Abs. 4 Nr. 2 (Abschreibungsrücklage)		0	0	0	0	0	
9130	-an Sonderrücklage § 19 Abs. 4 Nr.3 (Gebührenausgleichsrücklage)		0	0	0	0	0	
9140	-an Sonderrücklage § 19 Abs. 4 Nr.4 (Finanzausgleichsrücklage)		0	0	0	0	0	
9150	-an Sonderrücklage § 19 Abs. 4 Nr.5 (Pensionsrücklage)		0	0	0	0	0	
9151	-an Sonderrücklage § 19 Abs. 4 Nr.6 (Altersteilzeitrücklage)		0	0	0	0	0	
9160	-an Sonderrücklage § 19 Abs. 4 Nr.7 (Altlastenrücklage)		0	0	0	0	0	
9170	-an Sonderrücklage § 19 Abs. 4 Nr.8 (Steuerrücklage)		0	0	0	0	0	
9171	-an Sonderrücklage § 19 Abs. 4 Nr.9 (Verfahrensrücklage)		0	0	0	0	0	
9190	-an Sonderrücklage § 19 Abs. 4 Nr.10 (Treuhandrücklage)		0	0	0	0	0	
9191	-an Sonderrücklage § 19 Abs. 4 Nr.11 (Stellplatzrücklage=		0	0	0	0	0	
9192	-an Sonderrücklage § 19 Abs. 4 Nr.12 (sonstige Sonderrücklagen)		0	0	0	0	0	
9193	Zuführung an die Sonderrücklage nach § 19 Abs.4 Nr.13 GemHVO		0	0	0	0	0	
<b>91</b>	<b>Summe Gruppe 91</b>		<b>58</b>	<b>150</b>	<b>63</b>	<b>75</b>	<b>85</b>	
<b>92,98</b>	<b>Gewährung von Darlehen, Zuweisungen und Zuschüsse für Investitionen</b>							
920,980	an Bund		0	0	0	0	0	
921,981	an Land		0	0	0	0	0	
922,982, 923,983	an Gemeinden und Gemeinde- verbände, an Zweckverbände u. dgl.		0	0	0	0	0	

Gemeinde 21 Wisch

Gruppierungs-Nr.	Einnahme- bzw. Ausgabeart	lfd. Nr.	Vorjahr 2009	Planjahr 2010	1.	2.	3.
					Folgejahr		
					2011	2012	2013
1	2	3	4	5	6	7	8
					- 1000 EUR -		
924-928, 984-988	an übrige Bereiche		0	0	0	0	0
	<b>Summe Gruppe 92 und Summe Gruppe 98 (zusammen)</b>		<b>0</b>	<b>0</b>	<b>0</b>	<b>0</b>	<b>0</b>
<b>93</b>	<b>Vermögenserwerb</b>						
930	Erwerb von Beteiligungen, Kapitaleinlagen		0	0	0	0	0
932	Erwerb von Grundstücken		0	0	0	0	0
935	Erwerb von beweglichen Sachen des Anlagevermögens		3	30	0	0	0
	<b>Summe Gruppe 93</b>		<b>3</b>	<b>30</b>	<b>0</b>	<b>0</b>	<b>0</b>
94-96	Baumaßnahmen		30	6	0	0	0
<b>97</b>	<b>Tilgung von Krediten, Rückzahlung innerer Darlehen</b>						
9708	an Bund		0	0	0	0	0
9709	an Bund für außergewöhnliche Tilgung und für Umschuldung		0	0	0	0	0
9718	an Land		0	0	0	0	0
9719	an Land für außerordentliche Tilgung und für Umschuldung		0	0	0	0	0
9728,9738	an Gemeinden und Gemeindeverbände, an Zweckverbände u.dgl.		0	0	0	0	0
9729,9739	an Gemeinden und Gemeindeverbände, an Zweckverbände u.dgl., für außerordentliche Tilgung und für Umschuldung		0	0	0	0	0
9748,9758,9768	an sonstigen öffentlichen Bereich und an öffentliche Sonderrechnungen		0	0	0	0	0
9749,9759,9769	an sonstigen öffentlichen Bereich und an öffentliche Sonderrechnungen, für außerordentliche Tilgung und für Umschuldung		0	0	0	0	0
9778,9788	an private Unternehmen und an übrige Bereiche		0	0	0	0	0
9779,9789	an private Unternehmen und an übrige Bereiche, für außerordentliche Tilgung und für Umschuldung		32	0	0	0	0
9798	Rückzahlung innerer Darlehen		0	0	0	0	0

Gemeinde 21 Wisch

Gruppierungs-Nr.	Einnahme- bzw. Ausgabeart	lfd. Nr.	Vorjahr 2009	Planjahr 2010	1.	2.	3.	
					Folgejahr			
					2011	2012	2013	
1	2	3	4	5	6	7	8	
			- 1000 EUR -					
9799	Rückzahlung innerer Darlehen, für außerordentliche Tilgung und für Umschuldung		0	0	0	0	0	
	<b>Summe Gruppe 97</b>		<b>32</b>	<b>0</b>	<b>0</b>	<b>0</b>	<b>0</b>	
992	Deckung von Fehlbeträgen (Soll-Fehlbeträge)		0	0	0	0	0	
990,991,993	Übrige Ausgaben des Vermögenshaushalts, Deckungsreserve im Vermögenshaushalts		0	0	0	0	0	
<b>9</b>	<b>Summe der Ausgaben des Vermögenshaushalts</b>		<b>123</b>	<b>186</b>	<b>63</b>	<b>75</b>	<b>85</b>	
<b>4-9</b>	<b>Summe der Ausgaben</b>		<b>987</b>	<b>1.014</b>	<b>830</b>	<b>866</b>	<b>859</b>	

# Kommunale Finanzplanung

## 1. Nachtragsplan

## 2. Investitionen und Investitionsförderungsmaßnahmen nach Aufgabenbereichen

2009 — 2013

- 1000 EUR -



Gemeinde 21 Wisch

Gliederungs-Nr.	Aufgabenbereiche	lfd. Nr.	Vorjahr 2009	Planjahr 2010	1.	2.	3.
					Folgejahr		
					2011	2012	2013
1	2	3	4	5	6	7	8
					- 1000 EUR -		
00-08	Allgemeine Verwaltung		0	0	0	0	0
10-16	Öffentliche Sicherheit und Ordnung		25	6	0	0	0
2	Schulen						
21	Grund- und Hauptschulen		0	0	0	0	0
22	Realschulen		0	0	0	0	0
23	Gymnasien, Kollegs (ohne berufliche Gymnasien)		0	0	0	0	0
24	Berufsbildende Schulen		0	0	0	0	0
27	Sonderschulen		0	0	0	0	0
28	Gesamtschulen u. dgl.		0	0	0	0	0
20,29	Schulverwaltung, übrige schulische Aufgaben		0	0	0	0	0
2	Epl.2 zusammen		0	0	0	0	0
3	Wissenschaft, Forschung, Kulturpflege						
31	Wissenschaft, Forschung		0	0	0	0	0
35	Volksbildung		0	0	0	0	0
30,32-34, 36,37	Übriges		0	0	0	0	0
3	Epl.3 zusammen		0	0	0	0	0
4	Soziale Sicherung						
41	Sozialhilfe nach dem BSHG		0	0	0	0	0
42	Asylbewerberleistungsgesetz		0	0	0	0	0
43	Einrichtungen der Sozialhilfe		0	0	0	0	0
45	Jugendhilfe nach dem KJHF		0	0	0	0	0
46	Einrichtungen der Jugendhilfe		0	0	0	0	0
40,44,47-49	Übriges		0	0	0	0	0
4	Epl.4 zusammen		0	0	0	0	0
5	Gesundheit, Sport, Erholung						

Gemeinde 21 Wisch

Gliederungs-Nr.	Aufgabenbereiche	lfd. Nr.	Vorjahr 2009	Planjahr 2010	1.	2.	3.
					Folgejahr		
					2011	2012	2013
1	2	3	4	5	6	7	8
- 1000 EUR -							
51	Krankenhäuser		0	0	0	0	0
50,54	Sonstige Einrichtungen des Gesundheitswesens		0	0	0	0	0
55,56,57	Sport, Badeanstalten		0	0	0	0	0
58,59	Übriges		0	2	0	0	0
5	Epl.5 zusammen		0	2	0	0	0
6	Bau- und Wohnungswesen, Verkehr						
63-66	Straßen		5	6	0	0	0
60,61,62,67-69	Übriges		0	0	0	0	0
6	Epl.6 zusammen		5	6	0	0	0
7	Öffentliche Einrichtungen, Wirtschaftsförderung						
70	Abwasserbeseitigung		0	0	0	0	0
72	Abfallbeseitigung		0	0	0	0	0
73-79	Übriges		3	0	0	0	0
7	Epl.7 zusammen		3	0	0	0	0
8	Wirtschaftliche Unternehmen, allgemeine Grund- und Sondervermögen						
80-87	Wirtschaftliche Unternehmen		0	23	0	0	0
88,89	Allgemeine Grund- und Sondervermögen(soweit nicht anderen Aufgabenbereichen zuzuordnen)		0	0	0	0	0
8	Epl. 8 zusammen		0	23	0	0	0
0-8	(Sach-) Investitionen insgesamt		33	37	0	0	0