

Gemeinde Fahren

1. Nachtragshaushaltssatzung und
1. Nachtragshaushaltsplan
2010

1. Nachtragshaushaltssatzung der Gemeinde Fahren für das Haushaltsjahr 2010

Aufgrund des § 80 der Gemeindeordnung wird nach Beschluss der Gemeindevertretung vom 24.08.2010
- und mit Genehmigung der Kommunalaufsichtsbehörde - folgende Nachtragshaushaltssatzung erlassen:

§ 1

Mit dem Nachtragshaushaltsplan werden

	erhöht um	vermindert um	und damit der Gesamtbe- trag des Haushaltsplanes einschl. der Nachträge	
	EUR	EUR	gegenüber bisher EUR	nunmehr fest- gesetzt auf EUR
1. im Verwaltungshaushalt				
die Einnahmen	20.000	17.000	163.400	166.400
die Ausgaben	36.700	7.100	163.400	193.000
das Haushaltsdefizit	26.600	0	0	26.600
2. im Vermögenshaushalt				
die Einnahmen	34.700	2.500	17.500	49.700
die Ausgaben	44.000	11.800	17.500	49.700

§ 2

Es werden neu festgesetzt:

	von bisher	auf
1. der Gesamtbetrag der Kredite für Investitionen und Investitionsförderungsmaßnahmen	0 EUR	3.200 EUR
2. der Gesamtbetrag der Verpflichtungs- ermächtigungen	0 EUR	0 EUR
3. der Höchstbetrag der Kassenkredite	0 EUR	0 EUR
4. die Gesamtzahl der im Stellenplan aus- gewiesenen Stellen	0,00 Stellen	0,00 Stellen

§ 3

Die Hebesätze für die Realsteuern werden wie folgt geändert:

	gegenüber bisher	auf nunmehr
1. Grundsteuer		
a) für die land- und forstwirtschaftlichen Betriebe (Grundsteuer A)	290 %.	290 %.
b) für die Grundstücke (Grundsteuer B)	290 %.	290 %.
2. Gewerbesteuer	330 %.	330 %.

§ 4

Der Höchstbetrag für unerhebliche über- und außerplanmäßige Ausgaben und Verpflichtungsermächtigungen, für deren Leistung oder Eingehung der Bürgermeister seine Zustimmung nach § 82 Abs. 1 oder § 84 Abs. 1 Gemeindeordnung erteilen kann, beträgt 500 EUR. Die Genehmigung der Gemeindevertretung gilt in diesen Fällen als erteilt. Der Bürgermeister ist verpflichtet, der Gemeindevertretung mindestens halbjährlich über die geleisteten über- und außerplanmäßig eingegangenen Verpflichtungsermächtigungen nach Satz 1 zu berichten

Die kommunalaufsichtliche Genehmigung wurde am _____ erteilt.

Fahren, den _____

Gemeinde Fahren
Der Bürgermeister

D. Dehnk

Vorbericht

Der Nachtragshaushalt der Gemeinde Fahren für das Haushaltsjahr 2010 weist im Verwaltungshaushalt einen Sollfehlbetrag von 26.600 € aus. Die laufenden Einnahmen reichen somit nicht aus, um die laufenden Ausgaben zu decken.

Ursächlich hierfür sind die enormen Kosten des Winterdienstes (+ 16.800 €), der Eigenanteil für die Erneuerung der Schwarzdecken (+ 3.400 €) sowie Mindereinnahmen aus Schlüsselzuweisungen aufgrund gesunkener Einwohnerzahlen (- 5.100 €). Dieses konnten die Mehreinnahmen aus der Zweitwohnungssteuer und der Einkommensteuer nicht auffangen.

Aufgrund der Höhe des Defizits sollten die Voraussetzungen für die Beantragung von Fehlbetragszuweisungen ab dem Haushaltsjahr 2011 geschaffen werden.

Im Abwasserbereich ist die Gebührenaussgleichsrücklage zugunsten der Unterhaltungsaufwendungen vollständig aufgelöst worden. Für Reparaturarbeiten im Rahmen der SüVO stehen jetzt 16.000 € zur Verfügung. Gleichzeitig stehen im Vermögenshaushalt aus der Inanspruchnahme der Abschreibungsrücklage 27.100 € für Investitionstätigkeiten zur Verfügung. Mithin Gesamtausgaben für die SüVO von 43.100 €

Die Aufwendungen für die Sanierungsarbeiten im Bereich des Regenwassers von 12.500 € sind zu einem Teil von 9.300 € aus der allgemeinen Rücklage finanziert worden. Der Rest von 3.200 € stellt die Abschreibungsrücklage als inneres und somit zinsloses Darlehen zur Verfügung.

**Übersicht über die Steuereinnahmen und wichtigsten
Finanzzuweisungen sowie der Umlagen
in EUR**

	2006	2007	2008	2009	2010
Grundsteuer A	5.701,61	5.483,75	5.979,36	7.209,12	7.100,00
Grundsteuer B	11.461,83	10.531,75	13.030,17	14.475,17	15.000,00
Gewerbesteuer	369,00	731,00	-307,00	3.918,00	0,00
Gemeindeanteil an der Einkommensteuer	46.951,00	53.280,00	58.370,00	39.515,00	37.000,00
Gemeindeanteil an der Umsatzsteuer	38,00	42,00	43,00	41,00	100,00
Vergnügungssteuern	0,00	0,00	0,00	0,00	0,00
Hundesteuer	410,00	290,00	237,39	275,00	900,00
Zweitwohnungssteuer	0,00	0,00	0,00	0,00	3.600,00
andere Steuern	0,00	0,00	0,00	0,00	0,00
allgemeine Schlüsselzuweisungen	22.236,00	24.252,00	21.168,00	26.760,00	28.392,00
Sonderschlüsselzuweisungen	3.528,00	4.104,00	1.752,00	3.708,00	5.844,00
Schlüsselzuweisungen nach § 15 FAG	0,00	0,00	0,00	0,00	0,00
Ausgleichsleistungen nach dem Familienleistungsausgleich (§ 31 a FAG)	4.140,00	4.980,00	4.680,00	4.092,00	4.200,00
sonstige allgemeine Finanzzuweisungen	0,00	0,00	0,00	0,00	0,00
Summe der allgemeinen Deckungsmittel	94.835,44	103.694,50	104.952,92	99.993,29	102.136,00
Gewerbesteuerumlage	198,00	53,00	42,00	-118,00	900,00
allgemeine Kreisumlage	29.820,00	31.620,00	31.968,00	36.840,00	37.100,00
zusätzliche Kreisumlage	0,00	0,00	0,00	0,00	0,00
Amtsumlage	17.857,00	17.116,00	13.245,51	14.883,00	16.600,00
Zusatzamtsumlage	2.321,00	1.593,10	1.517,33	1.575,08	2.000,00
Finanzausgleichsumlage	0,00	0,00	0,00	0,00	0,00
Summe der Umlagen	50.196,00	50.382,10	46.772,84	53.180,08	56.600,00
Überschuss im Abschnitt 90	44.639,44	53.312,40	58.180,08	46.813,21	45.536,00

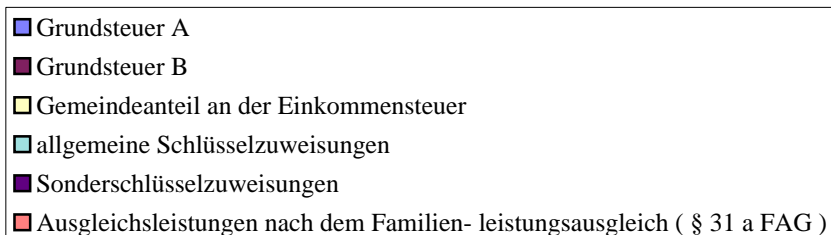
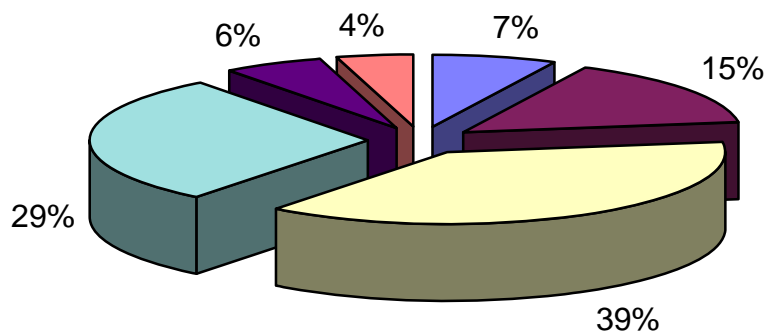

**Übersicht über den voraussichtlichen Stand
der Schulden (ohne Kassenkredite) - in TEUR ¹**

Art Jahre	Verschuldung am 1.1. im	
	Vorjahr	Haushaltsjahr
1 Schulden aus Krediten		
1.1 Bund, LAF, ERP-Sondervermögen		
1.2 Land		
1.3 Gemeinden u. Gemeindeverbänden		
1.4 Zweckverbänden u. dgl.		
1.5 sonstigem öffentlichen Bereich		
1.6 Kreditmarkt	0,00	0,00
1.7 Innere Darlehen aus Sonderrücklagen	23,75	22,50
1.8 Innere Darlehen von Sondervermögen ohne Sonderrechnung		
Summe 1	23,75	22,50
2 Restkreditermächtigung aus Vorjahren		0,00
Summe 1 + 2	23,75	22,50
<u>nachrichtlich</u>		
3 Schulden aus Vorgängen, die Kreditaufnahmen wirtschaftlich gleichkommen		
4 Schulden der Sondervermögen mit Sonder- rechnung ²		
4.1 aus Krediten		
4.2 aus Vorgängen, die Kreditaufnahmen wirtschaftlich gleichkommen		

¹ Soll-Bestände

² die Angaben sind zu trennen nach den verschiedenen Sondervermögen (z.B. Stadtwerke, Krankenhaus usw.)

Übersicht über die Entwicklung der Schulden

Haushaltsjahre	Schuldenstand am 1.1.	+ Kreditaufnahmen	- Tilgung	Schuldenstand am 31.12.				nachrichtl.: Restkredit-ermächtigt.	Einw.			
				TEUR	TEUR	TEUR	TEUR			EUR/Ew.	davon	
											Inn. Darl. TEUR	and. Schuld. TEUR
1	2	3	4	5	6	7	8	9	10			
Ist 2006	0,00	0,00	0,00	0,00	0,00	0,00	0,00		153			
Ist 2007	0,00	0,00	0,00	0,00	0,00	0,00	0,00		136			
Soll 2008	0,00	25,00	1,25	23,75	158,33	23,75	0,00		150			
Soll 2009	23,75	0,00	1,25	22,50	158,45	22,50	0,00		142			
Soll im Haushaltsjahr	22,50	3,20	1,25	24,45	172,18	24,45	0,00		142			
Soll 2011	24,45	0,00	1,55	22,90	161,27				142			
Soll 2012	22,90	0,00	1,55	21,35	150,35				142			
Soll 2013	21,35	0,00	1,55	19,80	139,44				142			

**Übersicht über die übernommenen Bürgschaften,
Verpflichtungen aus Gewährverträgen sowie
Rechtsgeschäften, die diesen wirtschaftlich gleichkommen**

	Datum der Übernahme	Zweck	Ursprungshöhe - in TEUR -	voraussichtliche Höhe zu Beginn des Haushaltsjahres - in TEUR -	voraussichtliches Datum des Aus- laufens der Bürgschaft
I. Bürgschaften					
1.) Fehlanzeige					
2.)					
3.)					
Summe			0		
II. Verpflichtungen					
1.)					
2.)					
3.)					
Summe			0		

**Übersicht über den
voraussichtlichen Stand der Rücklagen
- in EUR -**

	Stand zum Beginn des Haushalts- jahres ¹	Zuführung		Entnahme	Stand zum Ende des Haushalts- jahres
		Zuf. Betrag	Zinsen ²		
1 Allgemeine Rücklage	9.397,37	0,00	 	9.300,00	97,37
2 Sonderrücklage § 19 Abs. 4 Nr. 1 Rückstellungen					
2.1 Abwasserbeitung					
3 Sonderrücklagen § 19 Abs. 4 Nr. 2 Abschreibungsrücklage					**
3.1 Kanalisation	27.503,32	2.800,00		30.300,00	3,32
3.2 Wasserversorgung					
4 Sonderrücklagen § 19 Abs. 4 Nr. 3 Gebührenaussgleichsrücklage					
4.1 Abwasserbeseitigung	6.096,04	0,00		6.000,00	96,04
4.2 Wasserversorgung					
4.3 Regenwasserbeseitigung					
5 Finanzausgleichsrücklage § 19 Abs. 4 Nr. 4					
6 Pensionsrücklage § 19 Abs. 4 Nr. 5					
7 Altersteilzeitrücklage § 19 Abs. 4 Nr. 6					
8 Altlastenrücklage § 19 Abs. 4 Nr. 7					
8.1 - Zweck -					
9 Steuerrücklage § 19 Abs. 4 Nr. 8					
9.1 - Zweck -					
10 Verfahrensrücklage § 19 Abs. 4 Nr. 9					
10.1 - Zweck -					
11 Treuhandrücklage § 19 Abs. 4 Nr. 10					
11.1 - Dauergrabpflege -					
12 Stellplatzrücklage § 19 Abs. 4 Nr. 11					
13 sonstige Sonderrücklagen § 19 Abs. 4 Nr. 12					
13.1 - Zweck -					
14 Beihilferücklage § 19 Abs. 4 Nr. 13					

** davon inneres Darlehen über 3.200 €

Gemeinde 5 Fahren

Lfd. Nr.	Bezeichnung	Gr.-Nr.	Haushaltsjahr					
			2009	2010	2011	2012	2013	2014
1	Zuführung zum Verm.haushalt	86	5.584	2.800	3.100	3.100	3.100	3.100
2	abzügl. Kreditbeschaffungskosten und ordentliche Tilgung (§21 Abs.1 Nr.1)	990,97 o. 97_9						
3	abzügl. Zuführung zur Sonderrücklage - Rückstellungen - (§21 Abs.1 Nr.2)	9110						
4	abzügl. Zuführung zur Sonderrücklage - Abschreibungsrücklage- (§21 Abs.1 Nr.3)	9120	2.778	2.800	3.100	3.100	3.100	3.100
5	abzügl. Zuführung zur Sonderrücklage - Gebührenausgleichsrücklage - (§21 Abs.1 Nr.4)	9130	2.805					
6	abzügl. Zuführung zu Rücklagen der Treuhandvermögen (§21 Abs.1 Nr.5)	9190						
7	abzügl. Zuführung zur Finanzausgleichsrücklage (§ 21 Abs. 1 Nr. 6)	9140						
8	abzügl. Zuführung zur Altersteilzeitrücklage (§ 21 Abs. 1 Nr. 7)	9151						
9	abzügl. Zuführung zur Altlastenrücklage (§ 21 Abs. 1 Nr. 8)	9160						
10	abzügl. Zuführung zur Steuerrücklage (§ 21 Abs. 1 Nr. 9)	9170						
11	abzügl. Zuführung zur Verfahrensrücklage (§ 21 Abs. 1 Nr. 10)	9171						
12	abzügl. des Fehlbetrages /			26.600	23.600	18.400	11.800	5.200
13	freier Finanzspielraum			-26.600	-23.600	-18.400	-11.800	-5.200
	142 Einwohner	EUR/EW	0,00	-187,32	-166,19	-129,57	-83,09	-36,61
14	nachrichtlich: Abschreibungen	270	19.874	19.900	19.900	19.900	19.900	19.900
15	nachrichtlich: Verwendung von Mitteln der allgemeinen Rücklage, der Finanzausgleichsrücklage oder Einnahmen aus der Veränderung des Anlagevermögens (§1 Abs.1 Nr.2) zum Ausgleich des Verwaltungshaushalts (§21 Abs.3)		6.806					
16	nachrichtlich: Zuführung zur Pensionsrücklage (§19 Abs.4 Nr.5)	9150						
17	nachrichtlich: Zuführung zu sonstigen Sonderrücklagen (§19 Abs. 4 Nr. 12)	9192						
18	nachrichtlich: Zuführung zur Beihilferücklage (§19 Abs.4 Nr.13)	9193						

Gemeinde 5 Fahren

Lfd. Nr.	Bezeichnung	Gr.-Nr.	Haushaltsjahr					
			2009	2010	2011	2012	2013	2014
1	Gesamtausgaben VWH	4-8	159.717	193.000	177.800	177.400	167.400	160.800
2	abzügl. Zuführung z. Verm. Haushalt	86	5.584	2.800	3.100	3.100	3.100	3.100
3	abzgl. innere Verrechnungen	679						
4	abzgl. Abschreibungen (kalkulatorisch)	680	19.874	19.900	19.900	19.900	19.900	19.900
5	abzgl. Verzinsung des Anlagekapitals (kalkulatorisch)	685	4.055	4.100	4.100	4.100	4.100	4.100
6	abzgl. Gewerbesteuerumlage	810	-118	900	100	100	100	100
7	abzgl. Allgemeine Umlage an das Land	831						
8	abzgl. Allgemeine Umlage an Gemeinden und Gemeindeverbände - Kreisumlage, Amtsumlage, Zusatzumlage -	832	53.298	55.700	50.100	52.700	47.600	47.600
9	abzgl. Gebührenausschleichsrücklage	3130		6.000				
10	abzgl. Altersteilzeitrücklage	3151						
11	abzgl. Steuerrücklage	3170						
12	abzgl. Verfahrensrücklage	3171						
13	abzgl. Treuhandrücklage (Dauergrabpflege)	3190						
14	abzgl. Treuhandrücklage (nicht rechtsfähige Stiftungen)	3190						
15	abzgl. Fehlbetragsabdeckung	892			26.600	23.600	18.400	11.800
16	bereinigte Ausgaben VWH		77.023	103.600	73.900	73.900	74.200	74.200
17	Veränderung Vorjahr (in %)			34,50	-28,66	0,00	0,40	0,00
18	Empfehlung (in %)			2,00	1,50	1,50	1,00	0,00

Darstellung der im Haushaltsjahr geplanten Investitionen u. Investitionsförderungsmaßnahmen sowie ihrer finanziellen Auswirkungen in den folgenden Jahren (entsprechend § 3 Nr. 7 GemHVO)

Der Vermögenshaushalt sieht Investitionskosten in Höhe von insgesamt 39.600,00 Euro vor, die sich wie folgt verteilen:

a)	<u>Baumaßnahme/ Ersatzbeschaffungen</u>	<u>Ansatz</u>
1.	Sanierung der Schmutzwasserleitungen	27.100,00
2.	Sanierung der Regenwasserleitungen	12.500,00
b)	<u>Planungskosten</u>	0,00
c)	<u>Vermögenserwerb</u>	<u>0,00</u>

Die Aufwendungen für die Sanierung der Schmutzwasserleitungen können vollständig aus der vorhandenen Abschreibungsrücklage finanziert werden. Die Finanzierung der Aufwendungen für die Regenwasserleitungen erfolgt mit einem Anteil von 9.300 € aus der allgemeinen Rücklage. Der Restbetrag von 3.200 € stellt die Abschreibungsrücklage "Schmutzwasser" als inneres und somit zinsloses Darlehen zur Verfügung. Die Rückzahlung ist zunächst mit 300 € jährlich vorgesehen. Nach Besserung der allgemeinen Haushaltslage wird der Restbetrag ggfs. früher zurückgezahlt.

**Durchgeführte Maßnahmen zur Haushaltskonsolidierung
in der Gemeinde Fahren (§ 3 Satz 2 Nr. 9 Buchst.a GemHVO-Kameral)**

Haushaltsstelle		Maßnahme	Betrag alt	Betrag neu	Einsparung/ Mehreinnahme	Umsetzung durch die Gemeindevertretung
9000.	00000	Grundsteuer A: Hebesatz von 240 % auf 290 %	6.000 €	7.200 €	1.200 €	mit Haushalt 2009
9000.	00100	Grundsteuer B: Hebesatz von 240 % auf 290 %	13.000 €	14.500 €	1.500 €	mit Haushalt 2009
9000.	02200	Hundesteuer: Erhöhung 1. Hund v. 20 € auf 40 €, 2. Hund von 30 € auf 60 €, ab 3. Hund von 40 € auf 120 €	275 €	900 €	625 €	mit Haushalt 2010
9000.	02720	Zweitwohnungssteuer: erstmalige Einführung	0 €	3.600 €	3.600 €	mit Haushalt 2010
Summe			19.275 €	26.200 €	6.925 €	

**Mögliche Maßnahmen zur Haushaltskonsolidierung
in der Gemeinde Fahren (§ 3 Satz 2 Nr. 9 Buchst. b GemHVO-Kameral)
unter Beachtung der Hinweise zur Haushaltskonsolidierung**

Haushaltsstelle		Maßnahme	Betrag alt	Betrag neu	Einsparung/ Mehreinnahme	Umsetzung durch die Gemeindevertretung
9000.	00000	Grundsteuer A: Erhöhung des Hebesatzes von 290 % auf 350 %	7.100 €	8.500 €	1.400 €	
9000.	00100	Grundsteuer B: Erhöhung des Hebesatzes von 290 % auf 370 %	15.000 €	19.100 €	4.100 €	
9000.	02200	Hundesteuer: Erhöhung von 40 € auf 100 € für 1. Hund	900 €	2.000 €	1.100 €	
9000.	02720	Zweitwohnungssteuer: Erhöhung v. 10% auf 11,5%	3.600 €	4.100 €	500 €	
Summe					7.100 €	

Aufstellung gemäß § 3 Nr. 9 Buchstabe c) und d) GemHVO über die Zuweisungen und Zuschüsse sowie Mitgliedschaften in Vereinen und Verbänden der Gemeinde Fahren

HSt.	Empfänger	Zweck	2007	2008	2009
0200.6610	Lebenshilfe	Mitgliedsbeitrag	29,40	28,00	30,00
	Schl.-Holst. Gemeindegtag	Mitgliedsbeitrag	113,52	110,44	116,34
	Volksbund Dt. Kriegsgräberfürsorge	Mitgliedsbeitrag	6,00	6,00	6,00
	SH-Vereinigung z. Bekämpfung der TBC	Mitgliedsbeitrag	6,00	6,00	6,00
			154,92	150,44	158,34
1300.7170	Zuschuss Kameradschaftskasse	Jahreszuwendung	51,13	100,00	100,00
			206,05	250,44	258,34

Aufgrund der geringfügigen Beträge werden die Übersichten der Zuweisungen und Zuschüsse nach § 3 Nr. 9 Buchstabe c) und der Mitgliedsbeiträge nach § 3 Nr. 9 Buchstabe d) zusammengefasst.

Angaben zur Ausschöpfung der Steuer- und sonstige Einnahmequellen nach § 3 Nr. 9 Buchstabe e GemHVO

siehe Aufstellung mögliche Maßnahmen der Haushaltskonsolidierung

**Darstellung der abgeschlossenen und im Haushaltsjahr geplanten kreditähnlichen Rechtsgeschäfte nach § 85 Abs. 5 GO
 (soweit sie der Genehmigungspflicht unterliegen) unter Angabe der Belastung des Haushaltes im Vorjahr, im Haushaltsjahr,
 in den drei nachfolgenden Jahren und unter Angabe des Zeitpunktes des Auslaufens der kreditähnlichen Rechtsgeschäfte:**

entsprechend Nr. 5.18 der AA Nr. 5 zu § 3 GemHVO

Rechtsgeschäft	Laufzeit	Belastung im Haushaltjahr				
		2009	2010	2011	2012	2013
1	2	3	4	5	6	7
Fehlanzeige						

**Übersicht über die Ergebnisse nach dem Haushaltsplan aller kostenrechnenden Einrichtungen
im Vorjahr und im Haushaltsjahr unter Angabe der Kostendeckungsgrade und der kalkulatorischen
Kosten:**

Unter- abschnitt	Bezeichnung der Einrichtung	Haushalts jahr	Einnahmen	Ausgaben	davon kalkul. Kosten	Überschuss	Fehlbetrag	Kosten- deckungs- grad
7000	Abwasserbeseitigung	2009	29.649,86	29.649,86	11.469,00	0,00		100,00%
		2010	37.500,00	37.500,00	11.500,00	0,00		100,00%

**Übersicht über die aus Verpflichtungsermächtigungen
voraussichtlich fällig werdenden Ausgaben**

Verpflichtungs- ermächtigungen im Haushaltsplan des Jahres:	Voraussichtlich fällig werdende Ausgaben - in EUR -				
	2011	2012	2013	2014	2015
1	2	3	4	5	6
2010 0	0	0	0	0	0
Summe 0	0	0	0	0	0
Nachrichtlich im Finanzplan vorgesehene Kreditaufnahmen	0	0	0	0	

Übersicht über die Gesamtverschuldung¹ der Gemeinde jeweils zum 31. Dezember

Haus- haltsjah- re	Schulden des Haus- halts	Kassen- kredite	Eigen- betriebe nach § 106 GO	Sonder- vermö- gen nach § 97 GO	Unterneh- men und Einrich- tungen, die nach § 101 Abs. 4 GO ganz oder teilweise nach Eigenbe- triebsver- ordnung geführt werden	Kommun- alunter- nehmen nach § 106 a GO	gemein- same Kommun- alunter- nehmen nach § 19 b GkZ ²	Gesell- schaf- ten ³	Treuh- and- ver- mö- gen ⁴	Stif- tun- gen ⁵	andere Anstal- ten ⁶	Gesamt I (Summe Spalte 2 bis 12)		kreditähnliche Rechtsge- schäfte		Gesamt II (Summe Spalte 13 und 15)		Bürg- schaften	
												Mio. €	€/Ew.	Mio. €	€/Ew.	Mio. €	€/Ew.	Mio. €	€/Ew.
1	2	3	4	5	6	7	8	9	10	11	12	13	14	15	16	17	18	19	20
2006..	0,000	0	0	0	0	0	0	0	0	0	0	0,000	0	0	0	0,000	0	0	0
2007..	0,000	0	0	0	0	0	0	0	0	0	0	0,000	0	0	0	0,000	0	0	0
2008..	0,023	0	0	0	0	0	0	0	0	0	0	0,023	158	0	0	0,023	158	0	0
2009..	0,022	0	0	0	0	0	0	0	0	0	0	0,022	158	0	0	0,022	158	0	0
Haus- haltsjahr	0.024	0	0	0	0	0	0	0	0	0	0	0.024	172	0	0	0.024	172	0	0

¹ ohne Zweckverbände, ohne Gesellschaften, an denen die Gemeinde mittelbar beteiligt ist, ohne Gesellschaften, an denen die Gemeinde unmittelbar nicht mit mehr als 50 % beteiligt ist, ohne gemeinsame Kommunalunternehmen nach § 19 b GkZ, zu deren Stammkapital die Gemeinde nicht mehr als 50 % beigetragen hat.

² nur gemeinsame Kommunalunternehmen nach § 19 b GkZ, zu deren Stammkapital die Gemeinde mehr als 50 % beigetragen hat; die Schulden der gemeinsamen Kommunalunternehmen sind entsprechend der Höhe des Beitrags zum Stammkapital aufzunehmen.

³ nur Gesellschaften, an denen die Gemeinde unmittelbar mit mehr als 50 % beteiligt ist; die Schulden der Gesellschaften sind entsprechend der Höhe der Beteiligung aufzunehmen.

⁴ Treuhandvermögen der Gemeinde, die von Dritten verwaltet werden (z.B. Städtebauförderung); siehe Ziffer 5 des Erlasses zur Kreditwirtschaft vom 26. August 2003 (Amtsbl. Schl.-H. S. 645).

⁵ rechtsfähige kommunale Stiftungen nach § 17 Stiftungsgesetz.

⁶ mit Ausnahme der öffentlich-rechtlichen Sparkassen

Mitgliedschaft in Zweckverbänden

Umlagen			
Verband	2008	2009	2010
Schulverband Probstei-West	8.455,57	10.039,84	11.415,82
SUV Kreis Plön	4.446,19	4.446,19	4.446,19
Gewässerunterhaltungsverbände	2.727,34	2.727,34	3.622,16

Größe des Gemeindegebietes: 372 ha

Übersicht über die Rechnungsergebnisse der letzten 3 Jahre (§ 44 GemHVO)

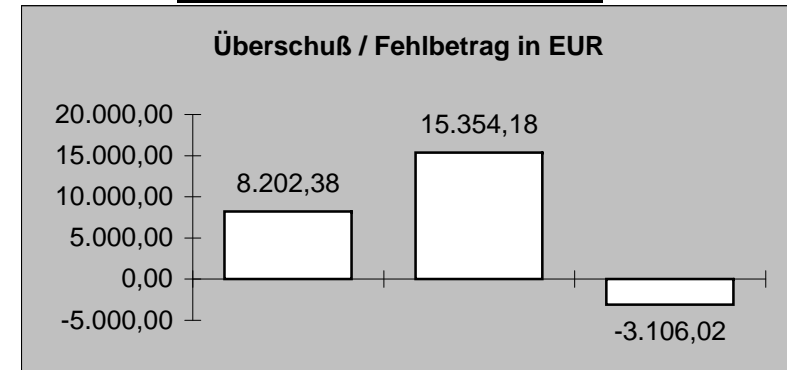

Einwohnerentwicklung

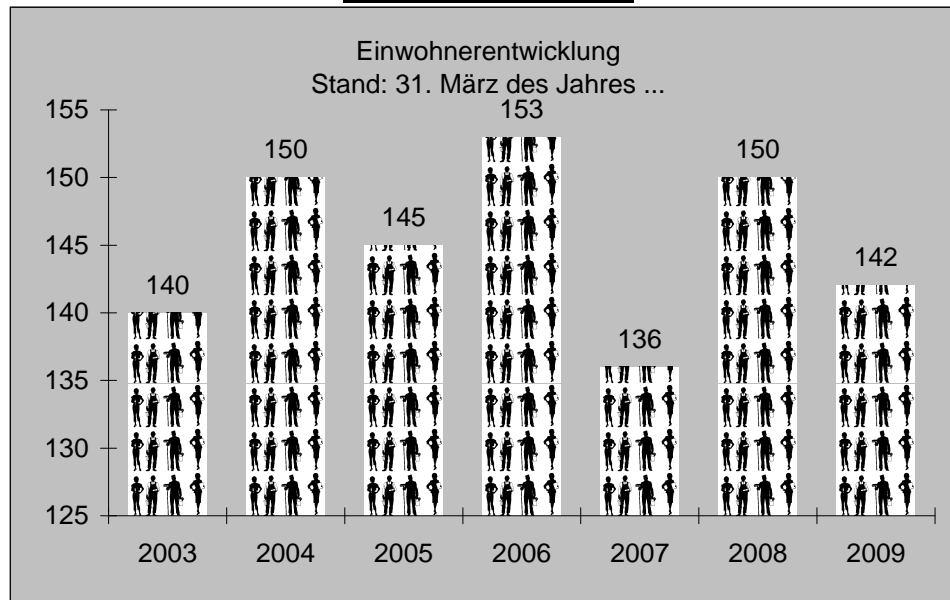

Rücklagenstände

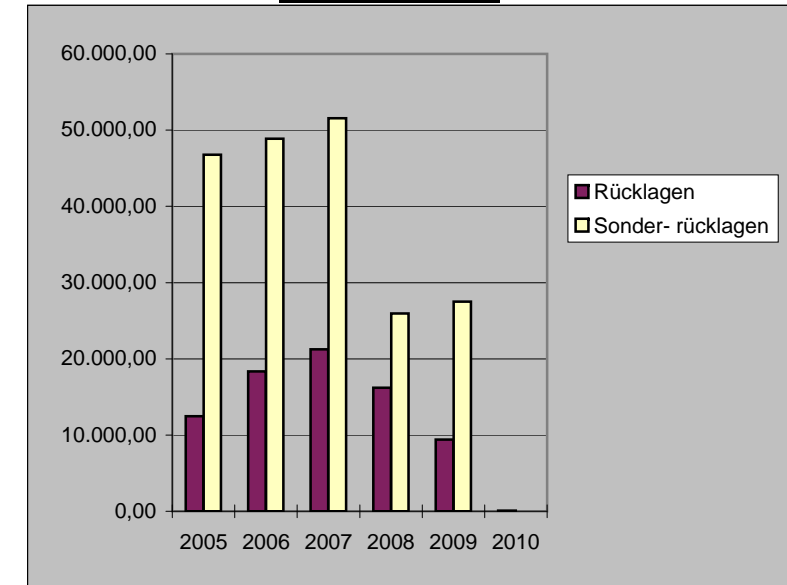

3. Investitionsprogramm für den Planungszeitraum 2009 bis 2013

Haushalts- abschnitt	Bezeichnung der Vorhaben	2009 in TEUR	2010 in TEUR	2011 in TEUR	2012 in TEUR	2013 in TEUR	Gesamtaus- gabebedarf in TEUR	bis 2008 bereitgestellt in TEUR	spezielle Deckungsmittel in den Jahren 2009 ff. in TEUR	Bezeichnung
1	2	3	4	5	6	7	8	9	10	11
13	Umrüstung Digitalalarm						1	1		
63	Anschaffung Rasenmäher						3	3		
67	Straßenbeleuchtung						49	49		
70	Kompressor Sanierung SW-Leitungen		27				4 27	4	4 27	4 Sonderrücklage 27 Sonderrücklage
7010	Sanierung RW-Leitungen		12				12			9 Allg. Rücklage 3 Inneres Darlehen Nr. 1

Einzelpläne für das Haushaltsjahr 2010

1. Nachtragsplan

Verwaltungshaushalt

- in EUR -

A. Verwaltungshaushalt

Gemeinde 5 Fahren
 Einzelplan 0 Allgemeine Verwaltung
 Abschnitt 00 Gemeindeorgane
 U-Abschnitt 0000 Oberste Gemeindeorgane

Haushaltsstellen		Haushaltsansatz			Erläuterungen/ Deckungskreis/ Budget	Amt
Nr.	Bezeichnung	neu 2010	bisher 2010	Mehr (+) Weniger (-)		
1	2	EUR	EUR	EUR	6	7
	Einnahmen	0	0	0		
	Ausgaben			0		
.40000	Aufwendungen f. ehrenamtliche Tätigkeit	2.800	2.800			FB 1
.53000	Dienstzimmer-/ Telefonpauschale	100	100			FB 1
.59200	Ehrungen, Repräsentation	200	200			FB 1
.66000*	Verfügungsmittel	100	200	-100		FB 1
	Ausgaben	3.200	3.300	0 -100		
	UAB 0000	Zu-/Überschuß	-3.200	-3.300	0 -100	
	Einnahmen	0	0	0 0		
	Ausgaben	3.200	3.300	0 -100		
	AB 00	Zu-/Überschuß	-3.200	-3.300	0 -100	

A. Verwaltungshaushalt

Gemeinde **5 Fahren**
 Einzelplan **0 Allgemeine Verwaltung**
 Abschnitt **02 Hauptverwaltung**
 U-Abschnitt **0200 Hauptamt**

Haushaltsstellen		Haushaltsansatz			Erläuterungen/ Deckungskreis/ Budget	Amt
Nr.	Bezeichnung	neu 2010	bisher 2010	Mehr (+)		
		EUR	EUR	Weniger (-) EUR		
1	2	3	4	5	6	7
	Einnahmen					
.15000	Sonstige Verw. -u. Betriebseinnahmen	0	0			FB 1
	Einnahmen	0	0	0	0	
	Ausgaben					
.64000	Versicherungen	200	200			FB 1
.65000*	Geschäftsausgaben	100	200	-100		FB 1
.66100	Beiträge und Zuschüsse	200	200			FB 1
	Ausgaben	500	600	0	-100	
	UAB 0200	Zu-/Überschuß	-500	-600	0	
					-100	
	Einnahmen	0	0	0	0	
	Ausgaben	500	600	0	-100	
AB 02	Zu-/Überschuß	-500	-600	0	-100	

A. Verwaltungshaushalt

Gemeinde **5 Fahren**
 Einzelplan **0 Allgemeine Verwaltung**
 Abschnitt **05 Besondere Dienststellen der allgemeinen Verwaltung**
 U-Abschnitt **0520 Wahlen**

Haushaltsstellen		Haushaltsansatz			Erläuterungen/ Deckungskreis/ Budget	Amt
Nr.	Bezeichnung	neu 2010	bisher 2010	Mehr (+)		
		EUR	EUR	Weniger (-) EUR		
1	2	3	4	5	6	7
	Einnahmen					
.15000	Vermischte Einnahmen	0	0			FB 3
	Einnahmen	0	0	0		
	Ausgaben					
.40000	Aufwendungen f. ehrenamtl. Tätigkeiten	0	0			FB 3
	Ausgaben	0	0	0		
	UAB 0520	Zu-/Überschuß	0	0	0	
	Einnahmen	0	0	0		
	Ausgaben	0	0	0		
	AB 05	Zu-/Überschuß	0	0	0	

A. Verwaltungshaushalt

Gemeinde 5 Fahren
 Einzelplan 0 Allgemeine Verwaltung
 Abschnitt 05 Besondere Dienststellen der allgemeinen Verwaltung
 U-Abschnitt 0520 Wahlen

Haushaltsstellen		Haushaltsansatz			Erläuterungen/ Deckungskreis/ Budget	Amt
Nr.	Bezeichnung	neu 2010	bisher 2010	Mehr (+)		
		EUR	EUR	Weniger (-) EUR		
1	2	3	4	5	6	7
	Einnahmen	0	0	0 0		
	Ausgaben	3.700	3.900	0		
	EP 0 Zu-/Überschuß	-3.700	-3.900	-200 0 -200		

A. Verwaltungshaushalt

Gemeinde **5 Fahren**
 Einzelplan **1 Öffentliche Sicherheit und Ordnung**
 Abschnitt **13 Brandschutz**
 U-Abschnitt **1300 Freiwillige Feuerwehr**

Haushaltsstellen		Haushaltsansatz			Erläuterungen/ Deckungskreis/ Budget	Amt
Nr.	Bezeichnung	neu 2010	bisher 2010	Mehr (+)		
		EUR	EUR	Weniger (-) EUR		
1	2	3	4	5	6	7
	Einnahmen					
.11000	Gebühren	0	0			FB 4
.15000	Sonst. Verwaltungs- u. Betriebseinnahmen	0	0			FB 4
.17600	Spenden	0	0			FB 4
	Einnahmen	0	0	0	0	
	Ausgaben					
.40000*	Aufwendungen f. ehrenamtliche Tätigkeit	1.900	2.000	-100		FB 4
.54000*	Bewirtschaftungskosten	100	200	-100		FB 4
.58000*	Sachkosten Feuerwehr - Budget	3.500	2.500	1.000		FB 4
	<i>Budget für: Geräte, Ausstattung, Fahr- zeughaltung, Dienst- und Schutzkleidung, Aus- und Fortbildung, Geschäftsausgaben, Atemschutzuntersuchungen und Vermischtes</i>					
.58100	Sachkosten Jugendfeuerwehr - Budget	300	300			FB 4
.64000*	Versicherung der Wehrangehörigen	200	300	-100		FB 4
.71700	Zuschuss an Kameradschaftskasse	100	100			FB 4
	Ausgaben	6.100	5.400	1.000	-300	
	UAB 1300	Zu-/Überschuß	-6.100	-5.400	-1.000	-300

A. Verwaltungshaushalt

Gemeinde **5 Fahren**
 Einzelplan **1 Öffentliche Sicherheit und Ordnung**
 Abschnitt **13 Brandschutz**
 U-Abschnitt **1300 Freiwillige Feuerwehr**

Haushaltsstellen		Haushaltsansatz			Erläuterungen/ Deckungskreis/ Budget	Amt
Nr.	Bezeichnung	neu 2010	bisher 2010	Mehr (+)		
		EUR	EUR	Weniger (-) EUR		
1	2	3	4	5	6	7
	Einnahmen	0	0	0		
				0		
	Ausgaben	6.100	5.400	1.000		
				-300		
	Zu-/Überschuß	-6.100	-5.400	-1.000		
				-300		
	Einnahmen	0	0	0		
				0		
	Ausgaben	6.100	5.400	1.000		
				-300		
	Zu-/Überschuß	-6.100	-5.400	-1.000		
				-300		

A. Verwaltungshaushalt

Gemeinde **5 Fahren**
 Einzelplan **2 Schulen**
 Abschnitt **20 Schulverwaltung**
 U-Abschnitt **2000 Allgemeine Schulverwaltung**

Haushaltsstellen		Haushaltsansatz			Erläuterungen/ Deckungskreis/ Budget	Amt
Nr.	Bezeichnung	neu 2010	bisher 2010	Mehr (+)		
		EUR	EUR	Weniger (-) EUR		
1	2	3	4	5	6	7
	Einnahmen					
	Einnahmen	0	0	0		
	Ausgaben					
.67210	Schulkostenbeiträge Grundschulen <i>2 Schüler Grundschule Schönberg</i>	2.400	2.400			FB 3
.67220	Schulkostenbeiträge Gemeinschaftsschulen	5.700	5.700			FB 3
.67230*	Schulkostenbeiträge Gymnasien <i>7 Schüler/in x 921 €</i>	6.500	8.100	-1.600		FB 3
.67240	Schulkostenbeiträge Regionalschulen	0	0			
.67270	Schulkostenbeiträge Sonderschulen	0	0			FB 3
.67280	Schulkostenbeiträge Gesamtschulen	0	0			FB 3
.67290	Kostenanteil an Kreis	0	0			FB 3
.71300*	Schulverbandsumlage	11.500	11.800	-300		FB 3
	Ausgaben	26.100	28.000	0		
				-1.900		
	UAB 2000					
	Zu-/Überschuß	-26.100	-28.000	0		
				-1.900		

A. Verwaltungshaushalt

Gemeinde **5 Fahren**
 Einzelplan **2 Schulen**
 Abschnitt **20 Schulverwaltung**
 U-Abschnitt **2000 Allgemeine Schulverwaltung**

Haushaltsstellen		Haushaltsansatz			Erläuterungen/ Deckungskreis/ Budget	Amt
Nr.	Bezeichnung	neu 2010	bisher 2010	Mehr (+)		
		EUR	EUR	Weniger (-) EUR		
1	2	3	4	5	6	7
	Einnahmen	0	0	0		
				0		
	Ausgaben	26.100	28.000	0		
				-1.900		
	Zu-/Überschuß	-26.100	-28.000	0		
				-1.900		
	Einnahmen	0	0	0		
				0		
	Ausgaben	26.100	28.000	0		
				-1.900		
	Zu-/Überschuß	-26.100	-28.000	0		
				-1.900		

A. Verwaltungshaushalt

Gemeinde 5 Fahren
 Einzelplan 3 Wissenschaft, Forschung, Kulturpflege
 Abschnitt 34 Heimat- und sonstige Kulturpflege
 U-Abschnitt 3400 Heimat- und sonstige Kulturpflege

Haushaltsstellen		Haushaltsansatz			Erläuterungen/ Deckungskreis/ Budget	Amt
Nr.	Bezeichnung	neu 2010 EUR	bisher 2010 EUR	Mehr (+) Weniger (-) EUR		
1	2	3	4	5	6	7
	Einnahmen					
	Einnahmen	0	0	0		
	Ausgaben					
.59000	Gemeindeveranstaltungen	0	0	0		FB 3
	Ausgaben	0	0	0		
	UAB 3400					
	Zu-/Überschuß	0	0	0		
	Einnahmen	0	0	0		
	Ausgaben	0	0	0		
	AB 34					
	Zu-/Überschuß	0	0	0		

A. Verwaltungshaushalt

Gemeinde 5 Fahren
 Einzelplan 3 Wissenschaft, Forschung, Kulturpflege
 Abschnitt 35 Volksbildung
 U-Abschnitt 3520 Büchereien

Haushaltsstellen		Haushaltsansatz			Erläuterungen/ Deckungskreis/ Budget	Amt
Nr.	Bezeichnung	neu 2010 EUR	bisher 2010 EUR	Mehr (+) Weniger (-) EUR		
1	2	3	4	5	6	7
	Einnahmen					
	Einnahmen	0	0	0		
				0		
	Ausgaben					
.71200	Zuschuß Kreisfahrbücherei	200	200			FB 3
	Ausgaben	200	200	0		
				0		
	UAB 3520	Zu-/Überschuß	-200	-200	0	
				0		
		Einnahmen	0	0	0	
				0		
		Ausgaben	200	200	0	
				0		
	AB 35	Zu-/Überschuß	-200	-200	0	
				0		

A. Verwaltungshaushalt

Gemeinde 5 Fahren
 Einzelplan 3 Wissenschaft, Forschung, Kulturpflege
 Abschnitt 36 Naturschutz, Denkmalschutz und -pflege
 U-Abschnitt 3600 Naturschutz und Landschaftspflege

Haushaltsstellen		Haushaltsansatz			Erläuterungen/ Deckungskreis/ Budget	Amt
Nr.	Bezeichnung	neu 2010	bisher 2010	Mehr (+)		
		EUR	EUR	Weniger (-) EUR		
1	2	3	4	5	6	7
	Einnahmen					
.15000	Vermischte Einnahmen	0	0			FB 1
	Einnahmen	0	0	0	0	
	Ausgaben					
.51000	Denkmalspflege, Ortsverschönerung	400	400			FB 4
.59000	Kosten Dorfchronik	0	0			FB 3
	Ausgaben	400	400	0	0	
	UAB 3600	Zu-/Überschuß	-400	-400	0	
		Einnahmen	0	0	0	
	Ausgaben	400	400	0	0	
	AB 36	Zu-/Überschuß	-400	-400	0	

A. Verwaltungshaushalt

Gemeinde 5 Fahren
 Einzelplan 3 Wissenschaft, Forschung, Kulturpflege
 Abschnitt 36 Naturschutz, Denkmalschutz und -pflege
 U-Abschnitt 3600 Naturschutz und Landschaftspflege

Haushaltsstellen		Haushaltsansatz			Erläuterungen/ Deckungskreis/ Budget	Amt
Nr.	Bezeichnung	neu 2010	bisher 2010	Mehr (+)		
		EUR	EUR	Weniger (-) EUR		
1	2	3	4	5	6	7
	Einnahmen	0	0	0 0		
	Ausgaben	600	600	0		
EP 3	Zu-/Überschuß	-600	-600	0 0		

A. Verwaltungshaushalt

Gemeinde 5 Fahren
 Einzelplan 4 Soziale Sicherung
 Abschnitt 46 Einrichtungen der Jugendhilfe
 U-Abschnitt 4640 Tageseinrichtungen für Kinder

Haushaltsstellen		Haushaltsansatz			Erläuterungen/ Deckungskreis/ Budget	Amt
Nr.	Bezeichnung	neu 2010	bisher 2010	Mehr (+)		
		EUR	EUR	Weniger (-) EUR		
1	2	3	4	5	6	7
	Einnahmen					
.15000*	Sonst. Verwaltungs-U. Betriebseinnahmen <i>Abrechnungsguthaben aus 2009 !</i>	1.400	0	1.400		FB 3
	Einnahmen	1.400	0	1.400	0	
	Ausgaben					
.71700	Zuschüsse an Kindergärten	5.000	5.000			FB 3
	Ausgaben	5.000	5.000	0	0	
	UAB 4640	Zu-/Überschuß	-3.600	-5.000	1.400	
		Einnahmen	1.400	0	1.400	
		Ausgaben	5.000	5.000	0	
	AB 46	Zu-/Überschuß	-3.600	-5.000	1.400	
					0	

A. Verwaltungshaushalt

Gemeinde **5 Fahren**
 Einzelplan **4 Soziale Sicherung**
 Abschnitt **46 Einrichtungen der Jugendhilfe**
 U-Abschnitt **4640 Tageseinrichtungen für Kinder**

Haushaltsstellen		Haushaltsansatz			Erläuterungen/ Deckungskreis/ Budget	Amt
Nr.	Bezeichnung	neu 2010 EUR	bisher 2010 EUR	Mehr (+) Weniger (-) EUR		
1	2	3	4	5	6	7
	Einnahmen	1.400	0	1.400 0		
	Ausgaben	5.000	5.000	0 0		
	EP 4 Zu-/Überschuß	-3.600	-5.000	1.400 0		

A. Verwaltungshaushalt

Gemeinde **5 Fahren**
 Einzelplan **5 Gesundheit, Sport, Erholung**
 Abschnitt **58 Park- und Gartenanlagen**
 U-Abschnitt **5810 Spielplätze**

Haushaltsstellen		Haushaltsansatz			Erläuterungen/ Deckungskreis/ Budget	Amt
Nr.	Bezeichnung	neu 2010 EUR	bisher 2010 EUR	Mehr (+) Weniger (-) EUR		
1	2	3	4	5	6	7
	Einnahmen					
	Einnahmen	0	0	0		
	Ausgaben					
.51000*	Unterhaltungskosten Spielplatz	700	300	400		FB 4
.54000	Bewirtschaftungskosten Spielplatz	200	200			FB 4
	Ausgaben	900	500	400		
	UAB 5810	Zu-/Überschuß	-900	-500	-400	
	Einnahmen	0	0	0		
	Ausgaben	900	500	400		
AB 58	Zu-/Überschuß	-900	-500	-400		

A. Verwaltungshaushalt

Gemeinde 5 Fahren
 Einzelplan 5 Gesundheit, Sport, Erholung
 Abschnitt 58 Park- und Gartenanlagen
 U-Abschnitt 5810 Spielplätze

Haushaltsstellen		Haushaltsansatz			Erläuterungen/ Deckungskreis/ Budget	Amt
Nr.	Bezeichnung	neu 2010 EUR	bisher 2010 EUR	Mehr (+) Weniger (-) EUR		
1	2	3	4	5	6	7
	Einnahmen	0	0	0 0		
	Ausgaben	900	500	400 0		
	EP 5 Zu-/Überschuß	-900	-500	-400 0		

A. Verwaltungshaushalt

Gemeinde **5 Fahren**
 Einzelplan **6 Bau- und Wohnungswesen, Verkehr**
 Abschnitt **61 Städteplanung, Vermessung, Bauordnung**
 U-Abschnitt **6100 Orts- und Regionalplanung**

Haushaltsstellen		Haushaltsansatz			Erläuterungen/ Deckungskreis/ Budget	Amt
Nr.	Bezeichnung	neu 2010 EUR	bisher 2010 EUR	Mehr (+) Weniger (-) EUR		
1	2	3	4	5	6	7
	Einnahmen					
.16700	Erstattung Planungskosten	0	0			FB 4
	Einnahmen	0	0	0		
	Ausgaben					
.65000	Ortsplanung	0	0			FB 4
	Ausgaben	0	0	0		
	UAB 6100	Zu-/Überschuß	0	0	0	
	Einnahmen	0	0	0		
	Ausgaben	0	0	0		
	AB 61	Zu-/Überschuß	0	0	0	

A. Verwaltungshaushalt

Gemeinde 5 Fahren
 Einzelplan 6 Bau- und Wohnungswesen, Verkehr
 Abschnitt 63 Gemeindestraßen
 U-Abschnitt 6300 Gemeindestraßen

Haushaltsstellen		Haushaltsansatz			Erläuterungen/ Deckungskreis/ Budget	Amt
Nr.	Bezeichnung	neu 2010 EUR	bisher 2010 EUR	Mehr (+) Weniger (-) EUR		
1	2	3	4	5	6	7
	Einnahmen					
	Einnahmen	0	0	0		
	Ausgaben					
.51000*	Unterhaltungskosten <i>Anteil an Schwarzdeckenunterhaltungsverband !</i>	3.800	400	3.400		FB 4
.51100*	Winterdienst	18.800	2.000	16.800		FB 4
.52000	Geräte und Ausstattung	100	100			FB 4
.71300	Umlage Schwarzdeckenunterhaltungsverband	4.500	4.500			FB 4
	Ausgaben	27.200	7.000	20.200		
	UAB 6300	Zu-/Überschuß	-27.200	-7.000	-20.200	

A. Verwaltungshaushalt

Gemeinde 5 Fahren
 Einzelplan 6 Bau- und Wohnungswesen, Verkehr
 Abschnitt 63 Gemeindestraßen
 U-Abschnitt 6300 Gemeindestraßen

Haushaltsstellen		Haushaltsansatz			Erläuterungen/ Deckungskreis/ Budget	Amt
Nr.	Bezeichnung	neu 2010 EUR	bisher 2010 EUR	Mehr (+) Weniger (-) EUR		
1	2	3	4	5	6	7
	Einnahmen	0	0	0 0		
	Ausgaben	27.200	7.000	20.200 0		
	AB 63 Zu-/Überschuß	-27.200	-7.000	-20.200 0		

A. Verwaltungshaushalt

Gemeinde 5 Fahren
 Einzelplan 6 Bau- und Wohnungswesen, Verkehr
 Abschnitt 67 Straßenbeleuchtung und -reinigung
 U-Abschnitt 6700 Straßenbeleuchtung

Haushaltsstellen		Haushaltsansatz			Erläuterungen/ Deckungskreis/ Budget	Amt
Nr.	Bezeichnung	neu 2010 EUR	bisher 2010 EUR	Mehr (+) Weniger (-) EUR		
1	2	3	4	5	6	7
	Einnahmen					
	Einnahmen	0	0	0		
	Ausgaben					
.51000	Unterhaltungskosten	200	200			FB 4
.57000	Stromkosten	800	800			FB 4
	Ausgaben	1.000	1.000	0		
	UAB 6700	Zu-/Überschuß	-1.000	-1.000	0	
		Einnahmen	0	0	0	
	Ausgaben	1.000	1.000	0		
AB 67	Zu-/Überschuß	-1.000	-1.000	0		

A. Verwaltungshaushalt

Gemeinde 5 Fahren
 Einzelplan 6 Bau- und Wohnungswesen, Verkehr
 Abschnitt 69 Wasserläufe, Wasserbau
 U-Abschnitt 6900 Ausbau und Unterhaltung von Gewässern

Haushaltsstellen		Haushaltsansatz			Erläuterungen/ Deckungskreis/ Budget	Amt
Nr.	Bezeichnung	neu 2010 EUR	bisher 2010 EUR	Mehr (+) Weniger (-) EUR		
1	2	3	4	5	6	7
	Einnahmen					
.11000	Benutzungsgebühren Gewässerunterhaltung	3.000	3.000			FB 2
	Einnahmen	3.000	3.000	0		
	Ausgaben					
.51000	Gewässerunterhaltung	0	0			FB 4
.67200	Verwaltungskosten Gewässerunterhaltungs- gebühren an das Amt	300	300			FB 2
.71300*	Umlage Wasser- und Bodenverbände	3.700	2.800	900		FB 4
	Ausgaben	4.000	3.100	900		
	UAB 6900	Zu-/Überschuß	-1.000	-100	-900	
				0		

A. Verwaltungshaushalt

Gemeinde 5 Fahren
 Einzelplan 6 Bau- und Wohnungswesen, Verkehr
 Abschnitt 69 Wasserläufe, Wasserbau
 U-Abschnitt 6900 Ausbau und Unterhaltung von Gewässern

Haushaltsstellen		Haushaltsansatz			Erläuterungen/ Deckungskreis/ Budget	Amt
Nr.	Bezeichnung	neu 2010 EUR	bisher 2010 EUR	Mehr (+) Weniger (-) EUR		
1	2	3	4	5	6	7
	Einnahmen	3.000	3.000	0 0		
	Ausgaben	4.000	3.100	900 0		
	Zu-/Überschuß	-1.000	-100	-900 0		
	Einnahmen	3.000	3.000	0 0		
	Ausgaben	32.200	11.100	21.100 0		
	Zu-/Überschuß	-29.200	-8.100	-21.100 0		
AB	69					
EP	6					

A. Verwaltungshaushalt

Gemeinde **5 Fahren**
 Einzelplan **7 Öffentliche Einrichtungen, Wirtschaftsförderung**
 Abschnitt **70 Abwasserbeseitigung**
 U-Abschnitt **7000 Schmutzwasserbeseitigung**

Haushaltsstellen		Haushaltsansatz			Erläuterungen/ Deckungskreis/ Budget	Amt
Nr.	Bezeichnung	neu 2010	bisher 2010	Mehr (+)		
		EUR	EUR	Weniger (-) EUR		
1	2	3	4	5	6	7
	Einnahmen					
.11000*	Schmutzwassergebühren	19.000	16.900	2.100		FB 2
.15000	Sonst. Verw. - u. Betriebseinnahmen	0	0			FB 4
	Abwasserbeseitigung					
.26100*	Einnahmen aus der Gebührenaussgleichs- rücklage	6.000	1.600	4.400		FB 2
.27000	Abschreibungen (Beitragsauflösungen)	8.400	8.400			FB 2
.27500	Verzinsung Anlagekapital	4.100	4.100			FB 2
	Einnahmen	37.500	31.000	6.500 0		
	Ausgaben					
.41400	Arbeitnehmerinnen und Arbeitnehmer	600	600			FB 1
.43400	VBL Arbeitnehmerinnen und Arbeitnehmer	0	0			FB 1
.44400	Beitrag Sozialversicherung Arbeit- nehmerinnen und Arbeitnehmer	200	200			FB 1
.51000*	Unterhaltungskosten Abwasserbeseitigung <i>Unterhaltungsarbeiten im Rahmen der SüVo !</i>	16.000	7.000	9.000		FB 4
.54000*	Bewirtschaftung Abwasserbeseitigung	7.500	10.000	-2.500		FB 4
.67200	Verwaltungskosten Amt incl. Personal	1.700	1.700			FB 2
.68000	Abschreibung	11.500	11.500			FB 2
.68010	Zuführung z. Gebührenaussgleichsrücklage	0	0			FB 2
.68500	Verzinsung Anlagekapital	0	0			FB 2

A. Verwaltungshaushalt

Gemeinde **5 Fahren**
 Einzelplan **7 Öffentliche Einrichtungen, Wirtschaftsförderung**
 Abschnitt **70 Abwasserbeseitigung**
 U-Abschnitt **7000 Schmutzwasserbeseitigung**

Haushaltsstellen		Haushaltsansatz			Erläuterungen/ Deckungskreis/ Budget	Amt
Nr.	Bezeichnung	neu 2010 EUR	bisher 2010 EUR	Mehr (+) Weniger (-) EUR		
1	2	3	4	5	6	7

	Ausgaben	37.500	31.000	9.000 -2.500	
UAB 7000	Zu-/Überschuß	0	0	-2.500 -2.500	

A. Verwaltungshaushalt

Gemeinde 5 Fahren
 Einzelplan 7 Öffentliche Einrichtungen, Wirtschaftsförderung
 Abschnitt 70 Abwasserbeseitigung
 U-Abschnitt 7010 Regenwasserbeseitigung

Haushaltsstellen		Haushaltsansatz			Erläuterungen/ Deckungskreis/ Budget	Amt
Nr.	Bezeichnung	neu 2010 EUR	bisher 2010 EUR	Mehr (+) Weniger (-) EUR		
1	2	3	4	5	6	7
	Einnahmen					
.15000	Vermischte Einnahmen	0	0			FB 4
	Einnahmen	0	0	0	0	
	Ausgaben					
.51000	Unterhaltung Regenwasserbeseitigung	400	400			FB 4
	Ausgaben	400	400	0	0	
	UAB 7010	Zu-/Überschuß	-400	-400	0	
		Einnahmen	37.500	31.000	6.500	
				0		
		Ausgaben	37.900	31.400	9.000	
	AB 70	Zu-/Überschuß	-400	-400	-2.500	
					-2.500	
					-2.500	

A. Verwaltungshaushalt

Gemeinde 5 Fahren
 Einzelplan 7 Öffentliche Einrichtungen, Wirtschaftsförderung
 Abschnitt 75 Bestattungswesen
 U-Abschnitt 7500 Friedhöfe

Haushaltsstellen		Haushaltsansatz			Erläuterungen/ Deckungskreis/ Budget	Amt
Nr.	Bezeichnung	neu 2010 EUR	bisher 2010 EUR	Mehr (+) Weniger (-) EUR		
1	2	3	4	5	6	7
	Einnahmen					
	Einnahmen	0	0	0		
	Ausgaben					
.70000	Zuschuss z. Defizitausgleich d. Friedhofes d. Kirchengemeinde Probsteierhagen	0	0	0		FB 1
	Ausgaben	0	0	0		
	UAB 7500					
	Zu-/Überschuß	0	0	0		
	Einnahmen	0	0	0		
	Ausgaben	0	0	0		
	AB 75					
	Zu-/Überschuß	0	0	0		

A. Verwaltungshaushalt

Gemeinde 5 Fahren
 Einzelplan 7 Öffentliche Einrichtungen, Wirtschaftsförderung
 Abschnitt 76 Sonstige öffentliche Einrichtungen
 U-Abschnitt 7600 Dorfgemeinschaftshaus

Haushaltsstellen		Haushaltsansatz			Erläuterungen/ Deckungskreis/ Budget	Amt
Nr.	Bezeichnung	neu 2010 EUR	bisher 2010 EUR	Mehr (+) Weniger (-) EUR		
1	2	3	4	5	6	7
	Einnahmen					
.14000	Mieten Dorfgemeinschaftshaus	800	800			FB 2
.15000	Sonst. Verw.- u. Betriebseinnahmen Dorfgemeinschaftshaus	0	0			FB 2
	Einnahmen	800	800	0 0		
	Ausgaben					
.50000	Unterhaltung Dorfgemeinschaftshaus	200	200			FB 4
.52000	Geräte, Ausstattung Dorfgemeinschaftshaus	100	100			FB 2
.54000	Bewirtschaftung Dorfgemeinschaftshaus	2.000	2.000			FB 2
	Ausgaben	2.300	2.300	0 0		
	UAB 7600	Zu-/Überschuß	-1.500	-1.500	0 0	

A. Verwaltungshaushalt

Gemeinde **5 Fahren**
 Einzelplan **7 Öffentliche Einrichtungen, Wirtschaftsförderung**
 Abschnitt **76 Sonstige öffentliche Einrichtungen**
 U-Abschnitt **7600 Dorfgemeinschaftshaus**

Haushaltsstellen		Haushaltsansatz			Erläuterungen/ Deckungskreis/ Budget	Amt
Nr.	Bezeichnung	neu 2010 EUR	bisher 2010 EUR	Mehr (+) Weniger (-) EUR		
1	2	3	4	5	6	7
	Einnahmen	800	800	0 0		
	Ausgaben	2.300	2.300	0 0		
	AB 76 Zu-/Überschuß	-1.500	-1.500	0 0		

A. Verwaltungshaushalt

Gemeinde 5 Fahren
 Einzelplan 7 Öffentliche Einrichtungen, Wirtschaftsförderung
 Abschnitt 79 Fremdenverkehr
 U-Abschnitt 7900 Fremdenverkehr

Haushaltsstellen		Haushaltsansatz			Erläuterungen/ Deckungskreis/ Budget	Amt
Nr.	Bezeichnung	neu 2010 EUR	bisher 2010 EUR	Mehr (+) Weniger (-) EUR		
1	2	3	4	5	6	7
	Einnahmen					
	Einnahmen	0	0	0		
	Ausgaben					
.66100	Förderung des Fremdenverkehrs	100	100			FB 1
.71200	Beitrag Tourismusverband	100	100			FB 1
	Ausgaben	200	200	0		
	UAB 7900	Zu-/Überschuß	-200	-200	0	
	Einnahmen	0	0	0		
	Ausgaben	200	200	0		
AB 79	Zu-/Überschuß	-200	-200	0		

A. Verwaltungshaushalt

Gemeinde 5 Fahren
 Einzelplan 7 Öffentliche Einrichtungen, Wirtschaftsförderung
 Abschnitt 79 Fremdenverkehr
 U-Abschnitt 7900 Fremdenverkehr

Haushaltsstellen		Haushaltsansatz			Erläuterungen/ Deckungskreis/ Budget	Amt
Nr.	Bezeichnung	neu 2010 EUR	bisher 2010 EUR	Mehr (+) Weniger (-) EUR		
1	2	3	4	5	6	7
	Einnahmen	38.300	31.800	6.500 0		
	Ausgaben	40.400	33.900	9.000 -2.500		
	EP 7 Zu-/Überschuß	-2.100	-2.100	-2.500 -2.500		

A. Verwaltungshaushalt

Gemeinde **5 Fahren**
 Einzelplan **8 Wirtschaftliche Unternehmen, allgemeines Grund- und Sondervermögen**
 Abschnitt **81 Versorgungsunternehmen**
 U-Abschnitt **8100 Elektrizitätsversorgung**

Haushaltsstellen		Haushaltsansatz			Erläuterungen/ Deckungskreis/ Budget	Amt
Nr.	Bezeichnung	neu 2010 EUR	bisher 2010 EUR	Mehr (+) Weniger (-) EUR		
1	2	3	4	5	6	7
.22000*	Einnahmen Konzessionsabgabe (E.ON)	3.800	3.600	200		FB 4
	Ausgaben	0	0	0		
	UAB 8100	Zu-/Überschuß	3.800	3.600	200	
		Einnahmen	3.800	3.600	200	
	Ausgaben	0	0	0		
	AB 81	Zu-/Überschuß	3.800	3.600	200	
				0		

A. Verwaltungshaushalt

Gemeinde **5 Fahren**
 Einzelplan **8 Wirtschaftliche Unternehmen, allgemeines Grund- und Sondervermögen**
 Abschnitt **88 Allgemeines Grundvermögen**
 U-Abschnitt **8800 Unbebaute Grundstücke**

Haushaltsstellen		Haushaltsansatz			Erläuterungen/ Deckungskreis/ Budget	Amt
Nr.	Bezeichnung	neu 2010	bisher 2010	Mehr (+) Weniger (-)		
1	2	EUR	EUR	EUR	6	7
	Einnahmen					
.14000	Mieten und Pachten	300	300			FB 2
	Einnahmen	300	300	0		
	Ausgaben					
.54000	Bewirtschaftungskosten	100	100			FB 2
	Ausgaben	100	100	0		
	UAB 8800	Zu-/Überschuß	200	200	0	
		Einnahmen	300	300	0	
		Ausgaben	100	100	0	
	AB 88	Zu-/Überschuß	200	200	0	

A. Verwaltungshaushalt

Gemeinde **5 Fahren**
 Einzelplan **8 Wirtschaftliche Unternehmen, allgemeines Grund- und Sondervermögen**
 Abschnitt **88 Allgemeines Grundvermögen**
 U-Abschnitt **8800 Unbebaute Grundstücke**

Haushaltsstellen		Haushaltsansatz			Erläuterungen/ Deckungskreis/ Budget	Amt
Nr.	Bezeichnung	neu 2010	bisher 2010	Mehr (+)		
		EUR	EUR	Weniger (-) EUR		
1	2	3	4	5	6	7
	Einnahmen	4.100	3.900	200 0		
	Ausgaben	100	100	0 0		
	EP 8 Zu-/Überschuß	4.000	3.800	200 0		

A. Verwaltungshaushalt

Gemeinde **5 Fahren**
 Einzelplan **9 Allgemeine Finanzwirtschaft**
 Abschnitt **90 Steuern, allgemeine Zuweisungen und allgemeine Umlagen**
 U-Abschnitt **9000 Steuern, allgemeine Zuweisungen**

Haushaltsstellen		Haushaltsansatz			Erläuterungen/ Deckungskreis/ Budget	Amt
Nr.	Bezeichnung	neu 2010	bisher 2010	Mehr (+) Weniger (-)		
1	2	EUR	EUR	EUR	6	7
	Einnahmen					
.00000	Grundsteuer A	7.100	7.100			FB 2
.00100*	Grundsteuer B	15.000	14.500	500		FB 2
.00300*	Gewerbesteuer	0	100	-100		FB 2
.01000*	Gemeindeanteil an der Einkommensteuer	37.000	34.200	2.800		FB 2
.01200	Gemeindeanteil an der Umsatzsteuer	100	100			FB 2
.02200*	Hundesteuer	900	300	600		FB 2
.02720*	Zweitwohnungssteuer	3.600	0	3.600		FB 2
.04100*	Schlüsselzuweisungen	34.200	39.300	-5.100		FB 2
.09100	Ausgleichsleistungen nach dem Familienleistungsausgleich	4.200	4.200			FB 2
.26500	Nachzahlungszinsen	0	0			FB 2
	Einnahmen	102.100	99.800	7.500 -5.200		
	Ausgaben					
.81000*	Gewerbesteuerumlage	900	100	800		FB 2
	<i>Nachzahlungen aus 2009 von 902 €</i>					
.83200*	Kreisumlage	37.100	38.800	-1.700		FB 2
.83220*	Amtsumlage	16.600	16.800	-200		FB 2
.83230*	Zusatzamtsumlage	2.000	2.300	-300		FB 2
.83240	Zusatzamtsumlage Grundsicherung	0	0			FB 2
.84500	Erstattungszinsen	0	0			FB 2

A. Verwaltungshaushalt

Gemeinde **5 Fahren**
 Einzelplan **9 Allgemeine Finanzwirtschaft**
 Abschnitt **90 Steuern, allgemeine Zuweisungen und allgemeine Umlagen**
 U-Abschnitt **9000 Steuern, allgemeine Zuweisungen**

Haushaltsstellen		Haushaltsansatz			Erläuterungen/ Deckungskreis/ Budget	Amt
Nr.	Bezeichnung	neu 2010 EUR	bisher 2010 EUR	Mehr (+) Weniger (-) EUR		
1	2	3	4	5	6	7

		Ausgaben	56.600	58.000	800 -2.200	
	UAB 9000	Zu-/Überschuß	45.500	41.800	6.700 3.000	
		Einnahmen	102.100	99.800	7.500 -5.200	
		Ausgaben	56.600	58.000	800 -2.200	
	AB 90	Zu-/Überschuß	45.500	41.800	6.700 3.000	

A. Verwaltungshaushalt

Gemeinde **5 Fahren**
 Einzelplan **9 Allgemeine Finanzwirtschaft**
 Abschnitt **91 Sonstige allgemeine Finanzwirtschaft**
 U-Abschnitt **9100 Sonstige allgemeine Finanzwirtschaft**

Haushaltsstellen		Haushaltsansatz			Erläuterungen/ Deckungskreis/ Budget	Amt
Nr.	Bezeichnung	neu 2010	bisher 2010	Mehr (+)		
		EUR	EUR	Weniger (-) EUR		
1	2	3	4	5	6	7
	Einnahmen					
.20500	Zinsen von Sparkassen	0	0			FB 2
.27000	Abschreibungen	11.500	11.500			FB 2
.27500	Verzinsung Anlagekapital	0	0			FB 2
.28000*	Zuführung vom Vermögenshaushalt	0	11.800	-11.800		FB 2
	Einnahmen	11.500	23.300	0		
				-11.800		
	Ausgaben					
.68000	Abschreibung	8.400	8.400			FB 2
.68500	Verzinsung Anlagekapital	4.100	4.100			FB 2
.80800	Zinsen an den Kreditmarkt	0	0			FB 2
.86000	Zuführung zum Vermögenshaushalt	1.300	1.300			FB 2
	Ausgaben	13.800	13.800	0		
				0		
	UAB 9100	Zu-/Überschuß	-2.300	9.500	0	
				11.800		

A. Verwaltungshaushalt

Gemeinde **5 Fahren**
 Einzelplan **9 Allgemeine Finanzwirtschaft**
 Abschnitt **91 Sonstige allgemeine Finanzwirtschaft**
 U-Abschnitt **9110 Sonderrücklage**

Haushaltsstellen		Haushaltsansatz			Erläuterungen/ Deckungskreis/ Budget	Amt
Nr.	Bezeichnung	neu 2010	bisher 2010	Mehr (+) Weniger (-)		
		EUR	EUR	EUR		
1	2	3	4	5	6	7
	Einnahmen					
	Einnahmen	0	0	0		
	Ausgaben					
.86000	Zuführung Sonderrücklage zum Vermögenshaushalt	1.500	1.500			FB 2
	Ausgaben	1.500	1.500	0		
	UAB 9110	Zu-/Überschuß	-1.500	-1.500	0	
				0		

A. Verwaltungshaushalt

Gemeinde **5 Fahren**
 Einzelplan **9 Allgemeine Finanzwirtschaft**
 Abschnitt **91 Sonstige allgemeine Finanzwirtschaft**
 U-Abschnitt **9120 Gebührenaussgleichsrücklage**

Haushaltsstellen		Haushaltsansatz			Erläuterungen/ Deckungskreis/ Budget	Amt
Nr.	Bezeichnung	neu 2010	bisher 2010	Mehr (+)		
		EUR	EUR	Weniger (-) EUR		
1	2	3	4	5	6	7
	Einnahmen					
.27100	Gebührenaussgleich von UA 7000	0	0			FB 2
.28000*	Zuführung Gebührenaussgleich vom Vermögenshaushalt	6.000	1.600	4.400		FB 2
	Einnahmen	6.000	1.600	4.400		
	Ausgaben					
.84100*	Zuführung Gebührenaussgleich an UA 7000	6.000	1.600	4.400		FB 2
.86000	Zuführung Gebührenaussgleich zum Vermögenshaushalt	0	0			FB 2
	Ausgaben	6.000	1.600	4.400		
	UAB 9120	Zu-/Überschuß	0	0		
				0		

A. Verwaltungshaushalt

Gemeinde **5 Fahren**
 Einzelplan **9 Allgemeine Finanzwirtschaft**
 Abschnitt **91 Sonstige allgemeine Finanzwirtschaft**
 U-Abschnitt **9120 Gebührenaussgleichsrücklage**

Haushaltsstellen		Haushaltsansatz			Erläuterungen/ Deckungskreis/ Budget	Amt
Nr.	Bezeichnung	neu 2010 EUR	bisher 2010 EUR	Mehr (+) Weniger (-) EUR		
1	2	3	4	5	6	7
	Einnahmen	17.500	24.900	4.400 -11.800		
	Ausgaben	21.300	16.900	4.400 0		
AB 91	Zu-/Überschuß	-3.800	8.000	0 11.800		

A. Verwaltungshaushalt

Gemeinde **5 Fahren**
 Einzelplan **9 Allgemeine Finanzwirtschaft**
 Abschnitt **92 Abwicklung der Vorjahre**
 U-Abschnitt **9200 Abwicklung der Vorjahre**

Haushaltsstellen		Haushaltsansatz			Erläuterungen/ Deckungskreis/ Budget	Amt
Nr.	Bezeichnung	neu 2010	bisher 2010	Mehr (+)		
		EUR	EUR	Weniger (-) EUR		
1	2	3	4	5	6	7
	Einnahmen					
.29200	Deckung von Fehlbeträgen	0	0			FB 2
.29500	Ist-Überschuß	0	0			FB 2
	Einnahmen	0	0	0	0	
	Ausgaben					
.89200	Deckung Soll-Fehlbetrag	0	0			FB 2
.89500	Abwicklung Vorjahre	0	0			FB 2
	Ausgaben	0	0	0	0	
	UAB 9200	Zu-/Überschuß	0	0	0	
		Einnahmen	0	0	0	
		Ausgaben	0	0	0	
	AB 92	Zu-/Überschuß	0	0	0	

A. Verwaltungshaushalt

Gemeinde **5 Fahren**
 Einzelplan **9 Allgemeine Finanzwirtschaft**
 Abschnitt **92 Abwicklung der Vorjahre**
 U-Abschnitt **9200 Abwicklung der Vorjahre**

Haushaltsstellen		Haushaltsansatz			Erläuterungen/ Deckungskreis/ Budget	Amt
Nr.	Bezeichnung	neu 2010	bisher 2010	Mehr (+)		
		EUR	EUR	Weniger (-) EUR		
1	2	3	4	5	6	7
	Einnahmen	119.600	124.700	11.900 -17.000		
	Ausgaben	77.900	74.900	5.200 -2.200		
	EP 9 Zu-/Überschuß	41.700	49.800	6.700 14.800		

Einzelpläne für das Haushaltsjahr 2010

1. Nachtragsplan

Vermögenshaushalt

- in EUR -

B. Vermögenshaushalt

Gemeinde **5 Fahren**
 Einzelplan **1 Öffentliche Sicherheit und Ordnung**
 Abschnitt **13 Brandschutz**
 U-Abschnitt **1300 Freiwillige Feuerwehr**

Haushaltsstellen		Haushaltsansatz				Investitionen und Invest.-Förderungsmaßnahmen		Erl.	Amt
Nr.	Bezeichnung	neu	Verpfl-Erm.	bisher	Mehr (+)		Gesamtausgabebedarf		
					EUR	EUR		EUR	Weniger (-)
1	2	3	4	5	6	7	8	9	10
	Einnahmen								
.36200	Zuweisung D. Kreises	0		0					FB 4
	Einnahmen	0		0	0	0			
	Ausgaben								
.93500	Geräte, Ausstattung, Ausrüstung Digitalalarmierung	0	0	0		0	0	0	FB 4
	Ausgaben	0	0	0	0	0	0	0	
	UAB 1300	Zu-/Überschuß	0		0	0			

B. Vermögenshaushalt

Gemeinde **5 Fahren**
 Einzelplan **1 Öffentliche Sicherheit und Ordnung**
 Abschnitt **13 Brandschutz**
 U-Abschnitt **1300 Freiwillige Feuerwehr**

Haushaltsstellen		Haushaltsansatz				Investitionen und Invest.-Förderungsmaßnahmen		Erl.	Amt
Nr.	Bezeichnung	neu	Verpfl-Erm.	bisher	Mehr (+)		Gesamtausgabebedarf		
					EUR	EUR		EUR	Weniger (-)
1	2	3	4	5	6	7	8	9	10
	Einnahmen	0		0	0				
	Ausgaben	0	0	0	0	0	0	0	
AB 13	Zu-/Überschuß	0		0	0				
	Einnahmen	0		0	0				
	Ausgaben	0	0	0	0	0	0	0	
EP 1	Zu-/Überschuß	0		0	0				

B. Vermögenshaushalt

Gemeinde **5 Fahren**
 Einzelplan **5 Gesundheit, Sport, Erholung**
 Abschnitt **58 Park- und Gartenanlagen**
 U-Abschnitt **5810 Spielplätze**

Haushaltsstellen		Haushaltsansatz				Investitionen und Invest.- Förderungsmaßnahmen		Erl.	Amt
Nr.	Bezeichnung	neu EUR	Verpfl-Erm. EUR	bisher EUR	Mehr (+)	Gesamtausgabe- bedarf EUR	bisher bereitgestellt EUR		
					Weniger (-) EUR				
1	2	3	4	5	6	7	8	9	10
	Einnahmen								
.36700	Spenden Spielplatz	0		0					FB 4
	Einnahmen	0		0	0	0			
	Ausgaben								
.93500	Geräte, Ausstattung Kinderspielplatz	0	0	0		0	0		FB 4
	Ausgaben	0	0	0	0	0	0		
	UAB 5810	Zu-/Überschuß	0		0	0			

B. Vermögenshaushalt

Gemeinde **5 Fahren**
 Einzelplan **5 Gesundheit, Sport, Erholung**
 Abschnitt **58 Park- und Gartenanlagen**
 U-Abschnitt **5810 Spielplätze**

Haushaltsstellen		Haushaltsansatz				Investitionen und Invest.-Förderungsmaßnahmen		Erl.	Amt
Nr.	Bezeichnung	neu	Verpfl-Erm.	bisher	Mehr (+)		Gesamtausgabebedarf		
					EUR	EUR		EUR	Weniger (-)
1	2	3	4	5	6	7	8	9	10
	Einnahmen	0		0	0				
	Ausgaben	0	0	0	0	0	0	0	
AB 58	Zu-/Überschuß	0		0	0				
	Einnahmen	0		0	0				
	Ausgaben	0	0	0	0	0	0	0	
EP 5	Zu-/Überschuß	0		0	0				

B. Vermögenshaushalt

Gemeinde **5 Fahren**
 Einzelplan **6 Bau- und Wohnungswesen, Verkehr**
 Abschnitt **61 Städteplanung, Vermessung, Bauordnung**
 U-Abschnitt **6100 Orts- und Regionalplanung**

Haushaltsstellen		Haushaltsansatz				Investitionen und Invest.- Förderungsmaßnahmen		Erl.	Amt
Nr.	Bezeichnung	neu	Verpfl-Erm. EUR	bisher	Mehr (+) Weniger (-)		Gesamtausgabe- bedarf		
					EUR	EUR		EUR	EUR
1	2	3	4	5	6	7	8	9	10
	Einnahmen	0		0	0				
	Ausgaben								
.94000	Überplanung Ortslage	0	0	0		0	0		FB 4
	Ausgaben	0	0	0	0	0	0		
	UAB 6100 Zu-/Überschuß	0		0	0				
	Einnahmen	0		0	0				
	Ausgaben	0	0	0	0	0	0		
	AB 61 Zu-/Überschuß	0		0	0				

B. Vermögenshaushalt

Gemeinde **5 Fahren**
 Einzelplan **6 Bau- und Wohnungswesen, Verkehr**
 Abschnitt **63 Gemeindestraßen**
 U-Abschnitt **6300 Gemeindestraßen**

Haushaltsstellen		Haushaltsansatz				Investitionen und Invest.-Förderungsmaßnahmen		Erl.	Amt
Nr.	Bezeichnung	neu	Verpfl-Erm.	bisher	Mehr (+)		Gesamtausgabebedarf		
					EUR	EUR		EUR	Weniger (-)
1	2	3	4	5	6	7	8	9	10
	Einnahmen	0		0	0				
	Ausgaben								
.93500	Erwerb von beweglichem Vermögen	0	0	0		0	0		FB 4
	Ausgaben	0	0	0	0	0	0		
	UAB 6300 Zu-/Überschuß	0		0	0				
	Einnahmen	0		0	0				
	Ausgaben	0	0	0	0	0	0		
	AB 63 Zu-/Überschuß	0		0	0				

B. Vermögenshaushalt

Gemeinde **5 Fahren**
 Einzelplan **6 Bau- und Wohnungswesen, Verkehr**
 Abschnitt **67 Straßenbeleuchtung und -reinigung**
 U-Abschnitt **6700 Straßenbeleuchtung**

Haushaltsstellen		Haushaltsansatz				Investitionen und Invest.-Förderungsmaßnahmen		Erl.	Amt
Nr.	Bezeichnung	neu	Verpfl-Erm.	bisher	Mehr (+)	Gesamtausgabebedarf	bisher bereitgestellt		
					EUR			EUR	EUR
1	2	3	4	5	6	7	8	9	10
	Einnahmen	0		0	0				
	Ausgaben								
.95000	Erneuerung Straßenbeleuchtung	0	0	0		0	0		FB 4
	Ausgaben	0	0	0	0	0	0		
	UAB 6700 Zu-/Überschuß	0		0	0				
	Einnahmen	0		0	0				
	Ausgaben	0	0	0	0	0	0		
	AB 67 Zu-/Überschuß	0		0	0				

B. Vermögenshaushalt

Gemeinde **5 Fahren**
 Einzelplan **6 Bau- und Wohnungswesen, Verkehr**
 Abschnitt **67 Straßenbeleuchtung und -reinigung**
 U-Abschnitt **6700 Straßenbeleuchtung**

Haushaltsstellen		Haushaltsansatz				Investitionen und Invest.- Förderungsmaßnahmen		Erl.	Amt
Nr.	Bezeichnung	neu	Verpfl-Erm.	bisher	Mehr (+)	Gesamtausgabe- bedarf	bisher bereitgestellt		
					Weniger (-)				
		EUR	EUR	EUR	EUR	EUR	EUR		
1	2	3	4	5	6	7	8	9	10
	Einnahmen	0		0	0 0				
	Ausgaben	0	0	0	0 0	0	0		
	EP 6 Zu-/Überschuß	0		0	0 0				

B. Vermögenshaushalt

Gemeinde **5 Fahren**
 Einzelplan **7 Öffentliche Einrichtungen, Wirtschaftsförderung**
 Abschnitt **70 Abwasserbeseitigung**
 U-Abschnitt **7000 Schmutzwasserbeseitigung**

Haushaltsstellen		Haushaltsansatz				Investitionen und Invest.- Förderungsmaßnahmen		Erl.	Amt
Nr.	Bezeichnung	neu	Verpfl-Erm.	bisher	Gesamtausgabe-				
					EUR	EUR	EUR	Mehr (+)	Weniger (-)
1	2	3	4	5	6	7	8	9	10
	Einnahmen	0		0	0				
	Ausgaben								
.93500	Erwerb von beweglichen Vermögen	0	0	0		0	0		FB 4
.95000	Investitionskostenbeteiligung am Klärwerk in Schlesien	0	0	0		0	0		FB 4
.95010*	Sanierung Schmutzwasserleitungen im Rahmen der SüVO	27.100	0	0	27.100	0	0		FB 4
	Ausgaben	27.100	0	0	27.100	0	0		
	UAB 7000	Zu-/Überschuß	-27.100	0	-27.100	0			

B. Vermögenshaushalt

Gemeinde 5 Fahren
 Einzelplan 7 Öffentliche Einrichtungen, Wirtschaftsförderung
 Abschnitt 70 Abwasserbeseitigung
 U-Abschnitt 7010 Regenwasserbeseitigung

Haushaltsstellen		Haushaltsansatz				Investitionen und Invest.- Förderungsmaßnahmen		Erl.	Amt
Nr.	Bezeichnung	neu	Verpfl-Erm.	bisher	Mehr (+) Weniger (-)		Gesamtausgabe- bedarf		
					EUR	EUR		EUR	EUR
1	2	3	4	5	6	7	8	9	10
	Einnahmen	0		0	0 0				
	Ausgaben								
.95000*	Sanierung Regenwasserkanäle	12.500	0	0	12.500	0	0		FB 4
	Ausgaben	12.500	0	0	12.500 0	0	0		
	UAB 7010 Zu-/Überschuß	-12.500		0	-12.500 0				
	Einnahmen	0		0	0 0				
	Ausgaben	39.600	0	0	39.600 0	0	0		
	AB 70 Zu-/Überschuß	-39.600		0	-39.600 0				

B. Vermögenshaushalt

Gemeinde **5 Fahren**
 Einzelplan **7 Öffentliche Einrichtungen, Wirtschaftsförderung**
 Abschnitt **70 Abwasserbeseitigung**
 U-Abschnitt **7010 Regenwasserbeseitigung**

Haushaltsstellen		Haushaltsansatz				Investitionen und Invest.- Förderungsmaßnahmen		Erl.	Amt
Nr.	Bezeichnung	neu	Verpfl-Erm. EUR	bisher	Mehr (+) Weniger (-)		Gesamtausgabe- bedarf EUR		
					EUR	EUR		EUR	EUR
1	2	3	4	5	6	7	8	9	10
	Einnahmen	0		0	0	0			
	Ausgaben	39.600	0	0	39.600	0	0		
EP 7	Zu-/Überschuß	-39.600		0	-39.600	0			

B. Vermögenshaushalt

Gemeinde **5 Fahren**
 Einzelplan **9 Allgemeine Finanzwirtschaft**
 Abschnitt **91 Sonstige allgemeine Finanzwirtschaft**
 U-Abschnitt **9100 Sonstige allgemeine Finanzwirtschaft**

Haushaltsstellen		Haushaltsansatz				Investitionen und Invest.-Förderungsmaßnahmen		Erl.	Amt
Nr.	Bezeichnung	neu	Verpfl-Erm.	bisher	Mehr (+)	Gesamtausgabebedarf	bisher bereitgestellt		
					EUR			EUR	EUR
1	2	3	4	5	6	7	8	9	10
	Einnahmen								
.30000	Zuführung vom Verwaltungshaushalt	1.300		1.300					FB 2
.31000*	Entnahme aus Rücklage	9.300		11.800	-2.500				FB 2
.37990*	Innere Darlehen	3.200		0	3.200				FB 2
	Einnahmen	13.800		13.100	3.200 -2.500				
	Ausgaben								
.90000*	Zuführung zum VWH	0	0	11.800	-11.800	0	0		FB 2
.91000	Zuführung an Rücklage	0	0	0		0	0		FB 2
.97780	Tilgung von Darlehen an private Unternehmen	0	0	0		0	0		FB 2
.97980	Rückzahlung innerer Darlehen	1.300	0	1.300		0	0		FB 2

B. Vermögenshaushalt

Gemeinde **5 Fahren**
 Einzelplan **9 Allgemeine Finanzwirtschaft**
 Abschnitt **91 Sonstige allgemeine Finanzwirtschaft**
 U-Abschnitt **9100 Sonstige allgemeine Finanzwirtschaft**

Haushaltsstellen		Haushaltsansatz				Investitionen und Invest.-Förderungsmaßnahmen		Erl.	Amt
Nr.	Bezeichnung	neu	Verpfl-Erm.	bisher	Mehr (+)	Gesamtausgabebedarf	bisher bereitgestellt		
					EUR			EUR	EUR
1	2	3	4	5	6	7	8	9	10
	Ausgaben	1.300	0	13.100	0 -11.800	0	0		
	UAB 9100 Zu-/Überschuß	12.500		0	3.200 -9.300				

B. Vermögenshaushalt

Gemeinde **5 Fahren**
 Einzelplan **9 Allgemeine Finanzwirtschaft**
 Abschnitt **91 Sonstige allgemeine Finanzwirtschaft**
 U-Abschnitt **9110 Sonderrücklage**

Haushaltsstellen		Haushaltsansatz				Investitionen und Invest.-Förderungsmaßnahmen		Erl.	Amt
Nr.	Bezeichnung	neu	Verpfl-Erm.	bisher	Gesamtausgabe-				
					EUR	EUR	EUR	Mehr (+)	Weniger (-)
1	2	3	4	5	6	7	8	9	10
	Einnahmen								
.30000	Zuführung Sonderrücklage vom Verw.HH	1.500		1.500					FB 2
.31200*	Entnahme aus der Sonderrücklage Kanal	27.100		0	27.100				FB 2
.32000	Rückflüsse von Darlehen	1.300		1.300					
	<i>Rückzahlung des inneren Darlehens vom allg. Haushalt an die Sonderrücklage !</i>								
	Einnahmen	29.900		2.800	27.100				
					0				
	Ausgaben								
.91200	Zuführung an die Sonderrücklage PAR. 19IV NR2 GEMHVO <i>davon 1.300 € aus Rückzahlung inneres Darlehen !</i>	2.800	0	2.800		0	0		FB 2

B. Vermögenshaushalt

Gemeinde **5 Fahren**
 Einzelplan **9 Allgemeine Finanzwirtschaft**
 Abschnitt **91 Sonstige allgemeine Finanzwirtschaft**
 U-Abschnitt **9110 Sonderrücklage**

Haushaltsstellen		Haushaltsansatz				Investitionen und Invest.- Förderungsmaßnahmen		Erl.	Amt
Nr.	Bezeichnung	neu	Verpfl-Erm.	bisher	Mehr (+)	Gesamtausgabe- bedarf	bisher bereitgestellt		
					Weniger (-)				
		EUR	EUR	EUR	EUR	EUR	EUR		
1	2	3	4	5	6	7	8	9	10
	Ausgaben	2.800	0	2.800	0	0	0		
	UAB 9110 Zu-/Überschuß	27.100		0	27.100				

B. Vermögenshaushalt

Gemeinde 5 Fahren
 Einzelplan 9 Allgemeine Finanzwirtschaft
 Abschnitt 91 Sonstige allgemeine Finanzwirtschaft
 U-Abschnitt 9120 Gebührenaussgleichsrücklage

Haushaltsstellen		Haushaltsansatz				Investitionen und Invest.-Förderungsmaßnahmen		Erl.	Amt
Nr.	Bezeichnung	neu	Verpfl-Erm.	bisher	Gesamtausgabe-				
					EUR	EUR	EUR	Mehr (+)	Weniger (-)
1	2	3	4	5	6	7	8	9	10
	Einnahmen								
.30000	Zuführung Gebührenaussgleich vom Verw.HH	0		0					FB 2
.31300*	Entnahme aus der Gebührenaussgleichsrücklage	6.000		1.600	4.400				FB 2
	Einnahmen	6.000		1.600	4.400				
					0				
	Ausgaben								
.90000*	Zuführung Gebührenaussgleich zum Verwaltungshaushalt	6.000	0	1.600	4.400	0	0		FB 2
.91300	Zuführung zur Gebührenaussgleichsrücklage	0	0	0		0	0		FB 2

B. Vermögenshaushalt

Gemeinde 5 Fahren
 Einzelplan 9 Allgemeine Finanzwirtschaft
 Abschnitt 91 Sonstige allgemeine Finanzwirtschaft
 U-Abschnitt 9120 Gebührenaussgleichsrücklage

Haushaltsstellen		Haushaltsansatz				Investitionen und Invest.-Förderungsmaßnahmen		Erl.	Amt
Nr.	Bezeichnung	neu EUR	Verpfl-Erm. EUR	bisher EUR	Mehr (+) Weniger (-) EUR	Gesamtausgabe- bedarf EUR	bisher bereitgestellt EUR		
					6			7	8
	Ausgaben	6.000	0	1.600	4.400 0	0	0		
UAB 9120	Zu-/Überschuß	0		0	0 0				
	Einnahmen	49.700		17.500	34.700 -2.500				
	Ausgaben	10.100	0	17.500	4.400 -11.800	0	0		
AB 91	Zu-/Überschuß	39.600		0	30.300 -9.300				

B. Vermögenshaushalt

Gemeinde **5 Fahren**
 Einzelplan **9 Allgemeine Finanzwirtschaft**
 Abschnitt **92 Abwicklung der Vorjahre**
 U-Abschnitt **9200 Abwicklung der Vorjahre**

Haushaltsstellen		Haushaltsansatz				Investitionen und Invest.-Förderungsmaßnahmen		Erl.	Amt
Nr.	Bezeichnung	neu	Verpfl-Erm.	bisher	Mehr (+)		Gesamtausgabebedarf		
					EUR	EUR		EUR	Weniger (-)
1	2	3	4	5	6	7	8	9	10
	Einnahmen								
.39200	Soll-Fehlbetrag des Vermögenshaushalts	0		0					FB 2
.39500	Abwicklung der Vorjahre	0		0					FB 2
	Einnahmen	0		0	0	0	0		
	Ausgaben								
.99200	Deckung Soll-Fehlbetrag	0	0	0		0	0	0	FB 2
.99500	Abwicklung der Vorjahre	0	0	0		0	0	0	FB 2
	Ausgaben	0	0	0	0	0	0	0	
	UAB 9200		Zu-/Überschuß	0	0	0	0		

B. Vermögenshaushalt

Gemeinde **5 Fahren**
 Einzelplan **9 Allgemeine Finanzwirtschaft**
 Abschnitt **92 Abwicklung der Vorjahre**
 U-Abschnitt **9200 Abwicklung der Vorjahre**

Haushaltsstellen		Haushaltsansatz				Investitionen und Invest.- Förderungsmaßnahmen		Erl.	Amt
Nr.	Bezeichnung	neu	Verpfl-Erm.	bisher	Mehr (+)	Gesamtausgabe- bedarf	bisher bereitgestellt		
					Weniger (-)				
		EUR	EUR	EUR	EUR	EUR	EUR		
1	2	3	4	5	6	7	8	9	10
	Einnahmen	0		0	0				
	Ausgaben	0	0	0	0	0	0		
AB 92	Zu-/Überschuß	0		0	0				
	Einnahmen	49.700		17.500	34.700				
					-2.500				
	Ausgaben	10.100	0	17.500	4.400	0	0		
					-11.800				
EP 9	Zu-/Überschuß	39.600		0	30.300				
					-9.300				

Gesamtplan für das Haushaltsjahr 2010

1. Nachtragsplan

1. Zusammenfassung der Einnahmen, Ausgaben und Verpflichtungsermächtigungen

- in EUR -

5 Fahren

Einzelplan		Haushaltsansatz 2010							
Nr.	Bezeichnung	Einnahmen neu EUR	Einnahmen bisher EUR	Mehr Weniger EUR	Ausgaben neu EUR	Ausgaben bisher EUR	Mehr Weniger EUR		
1	2	3	4	5	6	7	8	9	10
	Verwaltungshaushalt								
0	Allgemeine Verwaltung	0	0	0	3.700	3.900	-200		
1	Öffentliche Sicherheit und Ordnung	0	0	0	6.100	5.400	700		
2	Schulen	0	0	0	26.100	28.000	-1.900		
3	Wissenschaft, Forschung, Kulturpflege	0	0	0	600	600	0		
4	Soziale Sicherung	1.400	0	1.400	5.000	5.000	0		
5	Gesundheit, Sport, Erholung	0	0	0	900	500	400		
6	Bau- und Wohnungswesen, Verkehr	3.000	3.000	0	32.200	11.100	21.100		
7	Öffentliche Einrichtungen, Wirtschaftsförderung	38.300	31.800	6.500	40.400	33.900	6.500		
8	Wirtschaftliche Unternehmen, allgemeines Grund- und Sondervermögen	4.100	3.900	200	100	100	0		
9	Allgemeine Finanzwirtschaft	119.600	124.700	-5.100	77.900	74.900	3.000		
0-9	Zusammen	166.400	163.400	3.000	193.000	163.400	29.600		
			davon	20.000	Mehreinnahmen	davon	36.700	Mehrausgaben	
			davon	-17.000	Wenigereinnahmen	davon	-7.100	Wenigerausgaben	

5 Fahren

Einzelplan		Haushaltsansatz 2010							
Nr.	Bezeichnung	Einnahmen neu EUR	Einnahmen bisher EUR	Mehr Weniger EUR	Ausgaben neu EUR	Ausgaben bisher EUR	Mehr Weniger EUR	Verpfl.-Erm. neu EUR	Mehr Weniger EUR
1	2	3	4	5	6	7	8	9	10
	Vermögenshaushalt								
0	Allgemeine Verwaltung	0	0	0	0	0	0	0	0
1	Öffentliche Sicherheit und Ordnung	0	0	0	0	0	0	0	0
2	Schulen	0	0	0	0	0	0	0	0
3	Wissenschaft, Forschung, Kulturpflege	0	0	0	0	0	0	0	0
4	Soziale Sicherung	0	0	0	0	0	0	0	0
5	Gesundheit, Sport, Erholung	0	0	0	0	0	0	0	0
6	Bau- und Wohnungswesen, Verkehr	0	0	0	0	0	0	0	0
7	Öffentliche Einrichtungen, Wirtschaftsförderung	0	0	0	39.600	0	39.600	0	0
8	Wirtschaftliche Unternehmen, allgemeines Grund- und Sondervermögen	0	0	0	0	0	0	0	0
9	Allgemeine Finanzwirtschaft	49.700	17.500	32.200	10.100	17.500	-7.400	0	0
0-9	Zusammen	49.700	17.500	32.200	49.700	17.500	32.200	0	0
			davon	34.700	Mehreinnahmen	davon	44.000	Mehrausgaben	
			davon	-2.500	Wenigereinnahmen	davon	-11.800	Wenigerausgaben	
	Gesamthaushalt	216.100	180.900	35.200	242.700	180.900	61.800	0	0

Gesamtplan für das Haushaltsjahr 2010

1. Nachtragsplan

2. Haushaltsquerschnitt - Einzelpläne 0-8

- in EUR -

Gemeinde : Fahren

Einwohner: 142

Stand : 31.03.2009

Gemeinde

5 Fahren

Gld. Nr.	Aufgabenbereich	Einnahmen aus Verwaltung und Betrieb	Sonstige Finanzeinnahmen	Personal-Ausgaben	Sächlicher Verw.- und Betriebsaufwand	Zuweisungen und Zuschüsse	Zuschussbedarf (Sp.3 und 4 ./5 bis 7)	Objektbezogene Einnahmen des Verm.-HH	Baumaßnahmen	Sonstige Investitionsausgaben	Verpflichtungsermächtigungen
	Gruppierungsziffer	10 - 19	20-22,24-26	40 - 46	50-68,84	70-79, 69		32-36	94 - 96	92,93,98,991	
		EUR	EUR	EUR	EUR	EUR	EUR	EUR	EUR	EUR	EUR
1	2	3	4	5	6	7	8	9	10	11	12
00	Gemeindeorgane <i>Je EW.</i>	0 0	0 0	2.800 20	400 3	0 0	-3.200 -23	0 0	0 0	0 0	0 0
02	Hauptverwaltung <i>Je EW.</i>	0 0	0 0	0 0	500 4	0 0	-500 -4	0 0	0 0	0 0	0 0
05	Besondere Dienststellen der allgemeinen Verwaltung <i>Je EW.</i>	0 0	0 0	0 0	0 0	0 0	0 0	0 0	0 0	0 0	0 0
0	Allgemeine Verwaltung <i>Je EW.</i>	0 0	0 0	2.800 0	900 7	0 0	-3.700 -27	0 0	0 0	0 0	0 0
13	Brandschutz <i>Je EW.</i>	0 0	0 0	1.900 13	4.100 29	100 1	-6.100 -43	0 0	0 0	0 0	0 0
1	Öffentliche Sicherheit und Ordnung <i>Je EW.</i>	0 0	0 0	1.900 13	4.100 29	100 1	-6.100 -43	0 0	0 0	0 0	0 0
20	Schulverwaltung <i>Je EW.</i>	0 0	0 0	0 0	14.600 103	11.500 81	-26.100 -184	0 0	0 0	0 0	0 0
2	Schulen <i>Je EW.</i>	0 0	0 0	0 0	14.600 103	11.500 81	-26.100 -184	0 0	0 0	0 0	0 0
34	Heimat- und sonstige Kulturpflege <i>Je EW.</i>	0 0	0 0	0 0	0 0	0 0	0 0	0 0	0 0	0 0	0 0
35	Volksbildung <i>Je EW.</i>	0 0	0 0	0 0	0 0	200 1	-200 -1	0 0	0 0	0 0	0 0
36	Naturschutz, Denkmalschutz und -pflege <i>Je EW.</i>	0 0	0 0	0 0	400 3	0 0	-400 -3	0 0	0 0	0 0	0 0
3	Wissenschaft, Forschung, Kulturpflege <i>Je EW.</i>	0 0	0 0	0 0	400 3	200 1	-600 -4	0 0	0 0	0 0	0 0
46	Einrichtungen der Jugendhilfe <i>Je EW.</i>	1.400 10	0 0	0 0	0 0	5.000 35	-3.600 -25	0 0	0 0	0 0	0 0

Gemeinde

5 Fahren

Gld. Nr.	Aufgabenbereich	Einnahmen aus Verwaltung und Betrieb	Sonstige Finanzeinnahmen	Personal-Ausgaben	Sächlicher Verw.- und Betriebsaufwand	Zuweisungen und Zuschüsse	Zuschussbedarf (Sp.3 und 4 ./5 bis 7)	Objektbezogene Einnahmen des Verm.-HH	Baumaßnahmen	Sonstige Investitionsausgaben	Verpflichtungsermächtigungen
	Gruppierungsziffer	10 - 19	20-22,24-26	40 - 46	50-68,84	70-79, 69		32-36	94 - 96	92,93,98,991	
		EUR	EUR	EUR	EUR	EUR	EUR	EUR	EUR	EUR	EUR
1	2	3	4	5	6	7	8	9	10	11	12
4	Soziale Sicherung	1.400	0	0	0	5.000	-3.600	0	0	0	0
	<i>Je EW.</i>	<i>10</i>	<i>0</i>	<i>0</i>	<i>0</i>	<i>35</i>	<i>-25</i>	<i>0</i>	<i>0</i>	<i>0</i>	<i>0</i>
58	Park- und Gartenanlagen	0	0	0	900	0	-900	0	0	0	0
	<i>Je EW.</i>	<i>0</i>	<i>0</i>	<i>0</i>	<i>6</i>	<i>0</i>	<i>-6</i>	<i>0</i>	<i>0</i>	<i>0</i>	<i>0</i>
5	Gesundheit, Sport, Erholung	0	0	0	900	0	-900	0	0	0	0
	<i>Je EW.</i>	<i>0</i>	<i>0</i>	<i>0</i>	<i>6</i>	<i>0</i>	<i>-6</i>	<i>0</i>	<i>0</i>	<i>0</i>	<i>0</i>
61	Städteplanung, Vermessung, Bauordnung	0	0	0	0	0	0	0	0	0	0
	<i>Je EW.</i>	<i>0</i>	<i>0</i>	<i>0</i>	<i>0</i>	<i>0</i>	<i>0</i>	<i>0</i>	<i>0</i>	<i>0</i>	<i>0</i>
63	Gemeindestraßen	0	0	0	22.700	4.500	-27.200	0	0	0	0
	<i>Je EW.</i>	<i>0</i>	<i>0</i>	<i>0</i>	<i>160</i>	<i>32</i>	<i>-192</i>	<i>0</i>	<i>0</i>	<i>0</i>	<i>0</i>
67	Straßenbeleuchtung und -reinigung	0	0	0	1.000	0	-1.000	0	0	0	0
	<i>Je EW.</i>	<i>0</i>	<i>0</i>	<i>0</i>	<i>7</i>	<i>0</i>	<i>-7</i>	<i>0</i>	<i>0</i>	<i>0</i>	<i>0</i>
69	Wasserläufe, Wasserbau	3.000	0	0	300	3.700	-1.000	0	0	0	0
	<i>Je EW.</i>	<i>21</i>	<i>0</i>	<i>0</i>	<i>2</i>	<i>26</i>	<i>-7</i>	<i>0</i>	<i>0</i>	<i>0</i>	<i>0</i>
6	Bau- und Wohnungswesen, Verkehr	3.000	0	0	24.000	8.200	-29.200	0	0	0	0
	<i>Je EW.</i>	<i>21</i>	<i>0</i>	<i>0</i>	<i>169</i>	<i>58</i>	<i>-206</i>	<i>0</i>	<i>0</i>	<i>0</i>	<i>0</i>
70	Abwasserbeseitigung	19.000	6.000	800	37.100	0	-12.900	0	39.600	0	0
	<i>Je EW.</i>	<i>134</i>	<i>42</i>	<i>6</i>	<i>261</i>	<i>0</i>	<i>-91</i>	<i>0</i>	<i>279</i>	<i>0</i>	<i>0</i>
75	Bestattungswesen	0	0	0	0	0	0	0	0	0	0
	<i>Je EW.</i>	<i>0</i>	<i>0</i>	<i>0</i>	<i>0</i>	<i>0</i>	<i>0</i>	<i>0</i>	<i>0</i>	<i>0</i>	<i>0</i>
76	Sonstige öffentliche Einrichtungen	800	0	0	2.300	0	-1.500	0	0	0	0
	<i>Je EW.</i>	<i>6</i>	<i>0</i>	<i>0</i>	<i>16</i>	<i>0</i>	<i>-11</i>	<i>0</i>	<i>0</i>	<i>0</i>	<i>0</i>
79	Fremdenverkehr	0	0	0	100	100	-200	0	0	0	0
	<i>Je EW.</i>	<i>0</i>	<i>0</i>	<i>0</i>	<i>1</i>	<i>1</i>	<i>-1</i>	<i>0</i>	<i>0</i>	<i>0</i>	<i>0</i>
7	Öffentliche Einrichtungen, Wirtschaftsförderung	19.800	6.000	800	39.500	100	-14.600	0	39.600	0	0
	<i>Je EW.</i>	<i>140</i>	<i>42</i>	<i>0</i>	<i>278</i>	<i>1</i>	<i>-103</i>	<i>0</i>	<i>279</i>	<i>0</i>	<i>0</i>

Gemeinde

5 Fahren

Gld. Nr.	Aufgabenbereich	Einnahmen aus Verwaltung und Betrieb	Sonstige Finanzeinnahmen	Personal-Ausgaben	Sächlicher Verw.- und Betriebsaufwand	Zuweisungen und Zuschüsse	Zuschussbedarf (Sp.3 und 4 ./.5 bis 7)	Objektbezogene Einnahmen des Verm.-HH	Baumaßnahmen	Sonstige Investitionsausgaben	Verpflichtungsermächtigungen
	Gruppierungsziffer	10 - 19	20-22,24-26	40 - 46	50-68,84	70-79, 69		32-36	94 - 96	92,93,98,991	
		EUR	EUR	EUR	EUR	EUR	EUR	EUR	EUR	EUR	EUR
1	2	3	4	5	6	7	8	9	10	11	12
81	Versorgungsunternehmen <i>Je EW.</i>	0 0	3.800 27	0 0	0 0	0 0	3.800 27	0 0	0 0	0 0	0 0
88	Allgemeines Grundvermögen <i>Je EW.</i>	300 2	0 0	0 0	100 1	0 0	200 1	0 0	0 0	0 0	0 0
8	Wirtschaftliche Unternehmen, allgemeines Grund- und Sondervermögen <i>Je EW.</i>	300 2	3.800 27	0 0	100 1	0 0	4.000 28	0 0	0 0	0 0	0 0
	Gesamt <i>Je EW.</i>	24.500 173	9.800 69	5.500 39	84.500 596	25.100 177	-80.800 -570	0 0	39.600 279	0 0	0 0
	davon Verw.-anteil an Pers.-kosten <i>Je EW.</i>			2.800 20							

*** Ende der Liste "Haushaltsquerschnitt - Einzelpläne 0-8" ***

Gesamtplan für das Haushaltsjahr 2010

1. Nachtragsplan

2. Haushaltsquerschnitt - Einzelplan 9

- in EUR -

Gemeinde : Fahren
Einwohner: 142
Stand : 31.03.2009

Gemeinde

5 Fahren

Gld. Nr.	Aufgabenbereich	Steuern und allgemeine Zuweisungen	Sonstige Finanzeinnahmen	Sonstige Finanzausgaben	Überschuss (Sp.3 und 4 ./.5)	Sonstige Einnahmen des Verm.-HH	Sonstige Ausgaben des Verm.-HH
	Gruppierungsziffer	00 - 09	20,23,26-29	47,80-86,89		30,31,37	90,91,97,99
		EUR	EUR	EUR	EUR	EUR	EUR
1	2	3	4	5	6	7	8
90	Steuern, allgemeine Zuweisungen und allgemeine Umlagen <i>Je EW.</i>	102.100 719	0 0	56.600 399	45.500 320	0 0	0 0
91	Sonstige allgemeine Finanzwirtschaft <i>Je EW.</i>	0 0	17.500 123	8.800 62	8.700 61	48.400 341	10.100 71
92	Abwicklung der Vorjahre <i>Je EW.</i>	0 0	0 0	0 0	0 0	0 0	0 0
9	Allgemeine Finanzwirtschaft <i>Je EW.</i>	102.100 719	17.500 123	65.400 0	54.200 381	48.400 341	10.100 71
	Gesamt <i>Je EW.</i>	102.100 719	17.500 123	65.400 461	54.200 381	48.400 341	10.100 71

*** Ende der Liste "Haushaltsquerschnitt - Einzelplan 9" ***

Gesamtplan für das Haushaltsjahr 2010

3. Gruppierungsübersicht

- in EUR -

Gemeinde : Fahren

Einwohner: 142

Stand : 31.03.2009

Grupp.-Nr.	Bezeichnung der Hauptgruppen, Gruppen und Untergruppen	Ansatz 2010	je Einwohner in	Mehr Weniger (-)
		EUR	EUR	EUR
Einnahmen				
	Einnahmen des Verwaltungshaushaltes			

0	Steuern, allgemeine Zuweisungen			
00	Realsteuern			
000	Grundsteuer A	7.100	50,00	0
001	Grundsteuer B	15.000	105,63	500
003	Gewerbsteuer (brutto)	0	0,00	-100
00	Summe Gruppe 00	22.100	155,63	400
01	Gemeindeanteile an Gemeinschaftssteuern			
010	Gemeindeanteil an der Einkommensteuer	37.000	260,56	2.800
012	Gemeindeanteil an der Umsatzsteuer	100	0,70	0
01	Summe Gruppe 01	37.100	261,26	2.800
02	Andere Steuern			
020	Sonstige Vergnügungssteuer	0	0,00	0
021	Vergnügungssteuer für das Halten von Spiel- und Geschicklichkeitsgeräten	0	0,00	0
022	Hundesteuer	900	6,34	600
026	Jagdsteuer	0	0,00	0
027	Zweitwohnungssteuer	3.600	25,35	3.600
028	Sonstige Steuern	0	0,00	0
02	Summe Gruppe 02	4.500	31,69	4.200
03	Steuerähnliche Einnahmen			
032	Sonstige steuerähnliche Einnahmen	0	0,00	0
03	Summe Gruppe 03	0	0,00	0
04	Schlüsselzuweisungen			
041	vom Land	34.200	240,85	-5.100
04	Summe Gruppe 04	34.200	240,85	-5.100
05	Fehlbetragszuweisungen			
051	vom Land	0	0,00	0
052	von Gemeinden und Gemeindeverbänden	0	0,00	0
05	Summe Gruppe 05	0	0,00	0
06	Sonstige allgemeine Zuweisungen			

Grupp.-Nr.	Bezeichnung der Hauptgruppen, Gruppen und Untergruppen	Ansatz 2010	je Einwohner in	Mehr Weniger (-)
		EUR	EUR	EUR
E i n n a h m e n				
060	vom Bund	0	0,00	0
061	vom Land	0	0,00	0
062	von Gemeinden und Gemeindeverbänden	0	0,00	0
06	Summe Gruppe 06	0	0,00	0
07	Allgemeine Umlagen			
072	von Gemeinden und Gemeindeverbänden	0	0,00	0
07	Summe Gruppe 07	0	0,00	0
09	Ausgleichsleistungen			
091	Ausgleichsleistungen nach dem Familienleistungsausgleich (§ 31 a FAG)	4.200	29,58	0
092	Leistungen des Landes aus der Umsetzung des Vierten Gesetzes für moderne Dienstleistungen am Arbeitsmarkt	0	0,00	0
09	Summe Gruppe 09	4.200	29,58	0
0	Summe Hauptgruppe 0	102.100	719,01	2.300
1	Einnahmen aus Verwaltung und Betrieb			
10	Verwaltungsgebühren	0	0,00	0
11	Benutzungsgebühren und ähnliche Entgelte	22.000	154,93	2.100
12	Zweckgebundene Abgaben	0	0,00	0
10-12	Summe Gruppen 10-12	22.000	154,93	2.100
13	Einnahmen aus Verkauf	0	0,00	0
14	Mieten und Pachten	1.100	7,75	0
15	Sonstige Verwaltungs- und Betriebseinnahmen	1.400	9,86	1.400
157	Sonstige Verwaltungs- und Betriebseinnahmen	0	0,00	0
158	Planungs- und Bauleitkosten der eigenen Verwaltung für Einzelmaßnahmen des Vermögenshaushalts	0	0,00	0
159	Umsatzsteuere	0	0,00	0
13-15	Summe Gruppen 13-15	2.500	17,61	1.400
16	Erstattungen von Ausgaben des Verwaltungshaushalts			

Grupp.-Nr.	Bezeichnung der Hauptgruppen, Gruppen und Untergruppen	Ansatz	je	Mehr
		2010	Einwohner in	Weniger (-)
		EUR	EUR	EUR
E i n n a h m e n				
160	vom Bund	0	0,00	0
1610	vom Land	0	0,00	0
1611	Ausgleichsbetrag für Kosten der Sozialhilfe nach § 5 AG-SGB XII	0	0,00	0
1612	Ersatzungsbetrag für Kosten der Sozialhilfe nach § 5 AG-SGB XII	0	0,00	0
1613	Sonstige Erstattungen für Kosten der Sozialhilfe	0	0,00	0
162	von Gemeinden und Gemeindeverbänden	0	0,00	0
163	von Zweckverbänden u. dgl.	0	0,00	0
164	vom sonstigen öffentlichen Bereich	0	0,00	0
165	von kommunalen Sonderrechnungen	0	0,00	0
166	von sonstigen öffentlichen Sonderrechnungen	0	0,00	0
167	von privaten Unternehmen	0	0,00	0
168	von übrigen Bereichen	0	0,00	0
169	innere Verrechnung	0	0,00	0
16	Summe Gruppe 16	0	0,00	0
17	Zuweisungen und Zuschüsse für laufende Zwecke			
170	vom Bund	0	0,00	0
171	vom Land	0	0,00	0
172	von Gemeinden und Gemeindeverbänden	0	0,00	0
173	von Zweckverbänden u. dgl.	0	0,00	0
174	vom sonstigen öffentlichen Bereich	0	0,00	0
175	von kommunalen Sonderrechnungen	0	0,00	0
176	von sonstigen öffentlichen Sonderrechnungen	0	0,00	0
177	von privaten Unternehmen	0	0,00	0
178	von übrigen Bereichen	0	0,00	0
17	Summe Gruppe 17	0	0,00	0
19	Aufgabenbezogene Leistungsbeteiligungen			
191	Leistungsbeteiligung bei Leistungen für Unterkunft und Heizung an Arbeitssuchende	0	0,00	0

Grupp.-Nr.	Bezeichnung der Hauptgruppen, Gruppen und Untergruppen	Ansatz 2010	je Einwohner in	Mehr Weniger (-)
		EUR	EUR	EUR
E i n n a h m e n				
192	Leistungsbeteiligung beim Arbeitslosengeld II nach §§ 19 ff. SGB II (ohne Leistungen für Unterkunft und Heizung)	0	0,00	0
193	Leistungsbeteiligung bei der Eingliederung von Arbeitssuchenden nach § 16 Abs. 1, Abs. 2 Satz 2 Nr. 5 und 6, Abs. 3 und Abs. 4 SGB II	0	0,00	0
19	Aufgabenbezogene Leistungsbeteiligungen (Summe Gruppe 19)	0	0,00	0
1	Summe Hauptgruppe 1	24.500	172,54	3.500
2	Sonstige Finanzeinnahmen			
20	Zinseinnahmen			
200	vom Bund	0	0,00	0
201	vom Land	0	0,00	0
202	von Gemeinden- und Gemeindeverbänden	0	0,00	0
203	von Zweckverbänden und dgl.	0	0,00	0
204	vom sonstigen öffentlichen Bereich	0	0,00	0
205	von kommunalen Sonderrechnungen	0	0,00	0
206	von sonstigen öffentlichen Sonderrechnungen	0	0,00	0
207	von privaten Unternehmen	0	0,00	0
208	von übrigen Bereichen	0	0,00	0
209	aus inneren Darlehen und inneren Kassenkrediten	0	0,00	0
20	Summe Gruppe 20	0	0,00	0
21	Gewinnanteile von wirtschaftlichen Unternehmen und aus Beteiligungen	0	0,00	0
22	Konzessionsabgaben	3.800	26,76	200
21-22	Summe Gruppen 21-22	3.800	26,76	200
23	Schuldendiensthilfen			
230	vom Bund	0	0,00	0
231	vom Land	0	0,00	0

Grupp.-Nr.	Bezeichnung der Hauptgruppen, Gruppen und Untergruppen	Ansatz	je	Mehr
		2010	Einwohner in	Weniger (-)
		EUR	EUR	EUR
E i n n a h m e n				
232	von Gemeinden und Gemeindeverbänden	0	0,00	0
233	von Zweckverbänden u. dgl.	0	0,00	0
234	vom sonstigen öffentlichen Bereich	0	0,00	0
235	von kommunalen Sonderrechnungen	0	0,00	0
236	von sonstigen öffentlichen Sonderrechnungen	0	0,00	0
237	von privaten Unternehmen	0	0,00	0
238	von übrigen Bereichen	0	0,00	0
239	Zinserstattungen vom Vermögenshaushalt	0	0,00	0
23	Summe Gruppe 23	0	0,00	0
24	Ersatz von sozialen Leistungen außerhalb von Einrichtungen			
241	Kostenbeiträge und Aufwandsersatz; Kostenersatz	0	0,00	0
243	Übergeleitete Unterhaltsansprüche gegen bürgerlich-rechtliche Unterhaltsverpflichtete	0	0,00	0
245	Leistungen von Sozialleistungsträgern	0	0,00	0
246	Leistungen von Pflegeversicherungsträgern	0	0,00	0
247	Sonstige Ersatzleistungen	0	0,00	0
249	Rückzahlung gewährter Hilfen	0	0,00	0
24	Summe Gruppe 24	0	0,00	0
25	Ersatz von sozialen Leistungen in Einrichtungen			
251	Kostenbeiträge und Aufwandsersatz; Kostenersatz	0	0,00	0
253	Übergeleitete Unterhaltsansprüche gegen bürgerlich-rechtliche Unterhaltsverpflichtete	0	0,00	0
255	Leistungen von Sozialleistungsträgern	0	0,00	0
256	Leistungen von Pflegevers.-Trägern	0	0,00	0
257	Sonstige Ersatzleistungen	0	0,00	0
259	Rückzahlung gewährter Hilfen	0	0,00	0
25	Summe Gruppe 25	0	0,00	0
26	Weitere Finanzeinnahmen			
260	Bußgelder	0	0,00	0

Grupp.-Nr.	Bezeichnung der Hauptgruppen, Gruppen und Untergruppen	Ansatz 2010	je Einwohner in	Mehr Weniger (-)
		EUR	EUR	EUR
E i n n a h m e n				
261	Säumniszuschläge	6.000	42,25	4.400
262	Bürgschaftsprovisionen, Einnahmen aus der Inanspruchnahme von Bürgschaften, Gewährleistungen usw.	0	0,00	0
263	Fehlbelegungsabgabe	0	0,00	0
265	Verzinsung von Steuernachforderungen und -erstattungen	0	0,00	0
268	Sonstige Finanzeinnahmen	0	0,00	0
26	Summe Gruppe 26	6.000	42,25	4.400
27	Kalkulatorische Einnahmen			
270	Abschreibungen	19.900	140,14	0
275	Verzinsung des Anlagekapitals	4.100	28,87	0
279	Rückstellungen	0	0,00	0
27	Summe Gruppe 27	24.000	169,01	0
28	Zuführungen vom Vermögenshaushalt	6.000	42,25	-7.400
28	Summe Gruppe 28	6.000	42,25	-7.400
29	Abwicklung der Vorjahre			
292	Sollfehlbetrag des Verwaltungshaushaltes	0	0,00	0
29	Summe Gruppe 29	0	0,00	0
2	Summe Hauptgruppe 2	39.800	280,27	-2.800
0-2	Summe der Einnahmen des Verwaltungshaushalts	166.400	1.171,82	3.000
3	Einnahmen des Vermögenshaushaltes			
30	Zuführung vom Verwaltungshaushalt	2.800	19,72	0
30	Summe Gruppe 30	2.800	19,72	0
31	Entnahmen aus Rücklagen			
310	Entnahme aus der allgemeinen Rücklage	9.300	65,49	-2.500
311	Entnahme aus der Sonderrücklage § 19 Abs. 4 Nr. 1 GemHVO	0	0,00	0
312	Entnahmen aus den Sonderrücklagen § 19 Abs. 4 Nr. 2 GemHVO	27.100	190,85	27.100

Grupp.-Nr.	Bezeichnung der Hauptgruppen, Gruppen und Untergruppen	Ansatz	je	Mehr
		2010	Einwohner in	Weniger (-)
		EUR	EUR	EUR
E i n n a h m e n				
313	Entnahmen aus den Sonderrücklagen § 19 Abs. 4 Nr. 3 GemHVO	6.000	42,25	4.400
314	Entnahmen aus den Sonderrücklagen § 19 Abs. 4 Nr. 4 GemHVO	0	0,00	0
3150	Entnahmen aus den Sonderrücklagen § 19 Abs. 4 Nr. 5 GemHVO	0	0,00	0
3151	Entnahmen aus den Sonderrücklagen § 19 Abs. 4 Nr. 6 GemHVO	0	0,00	0
316	Entnahmen aus den Sonderrücklagen § 19 Abs. 4 Nr. 7 GemHVO	0	0,00	0
3170	Entnahmen aus den Sonderrücklagen § 19 Abs. 4 Nr. 8 GemHVO	0	0,00	0
3171	Entnahmen aus den Sonderrücklagen § 19 Abs. 4 Nr. 9 GemHVO	0	0,00	0
3190	Entnahmen aus den Sonderrücklagen § 19 Abs. 4 Nr. 10 GemHVO	0	0,00	0
3191	Entnahmen aus den Sonderrücklagen § 19 Abs. 4 Nr. 11 GemHVO	0	0,00	0
3192	Entnahmen aus den Sonderrücklagen § 19 Abs. 4 Nr. 12 GemHVO	0	0,00	0
3193	Entnahmen aus den Sonderrücklagen § 19 Abs. 4 Nr. 13 GemHVO	0	0,00	0
31	Summe Gruppe 31	42.400	298,59	29.000
32	Rückflüsse von Darlehen			
320	vom Bund	1.300	9,15	0
321	vom Land	0	0,00	0
322	von Gemeinden und Gemeindeverbänden	0	0,00	0
323	von Zweckverbänden u. dgl.	0	0,00	0
324	vom sonstigen öffentlichen Bereich	0	0,00	0
325	von kommunalen Sonderrechnungen	0	0,00	0
326	von sonstigen öffentlichen Sonderrechnungen	0	0,00	0

Grupp.-Nr.	Bezeichnung der Hauptgruppen, Gruppen und Untergruppen	Ansatz 2010	je Einwohner in	Mehr Weniger (-)
		EUR	EUR	EUR
E i n n a h m e n				
327	von privaten Unternehmen	0	0,00	0
328	von übrigen Bereichen	0	0,00	0
329	von inneren Darlehen	0	0,00	0
32	Summe Gruppe 32	1.300	9,15	0
33	Einnahmen aus der Veräußerung von Beteiligungen und Rückflüsse von Kapitaleinlagen	0	0,00	0
33	Summe Gruppe 33	0	0,00	0
34	Einnahmen aus der Veräußerung von Sachen des Anlagevermögens			
340	Einnahmen aus der Veräußerung von Grundstücken	0	0,00	0
345	Einnahmen aus der Veräußerung von beweglichen Sachen	0	0,00	0
34	Summe Gruppe 34	0	0,00	0
35	Beiträge und ähnliche Entgelte	0	0,00	0
35	Summe Gruppe 35	0	0,00	0
36	Zuweisungen und Zuschüsse für Investitionen und Investitionsförderungsmaßnahmen			
360	vom Bund	0	0,00	0
361	vom Land	0	0,00	0
362	von Gemeinden und Gemeindeverbänden	0	0,00	0
363	von Zweckverbänden u. dgl.	0	0,00	0
364	vom sonstigen öffentlichen Bereich	0	0,00	0
365	von kommunalen Sonderrechnungen	0	0,00	0
366	von sonstigen öffentlichen Sonderrechnungen	0	0,00	0
367	von privaten Unternehmen	0	0,00	0
368	von übrigen Bereichen	0	0,00	0
36	Summe Gruppe 36	0	0,00	0
37	Einnahmen aus Krediten und inneren Darlehen			
3708	vom Bund	0	0,00	0
3709	vom Bund für Umschuldung	0	0,00	0

Grupp.-Nr.	Bezeichnung der Hauptgruppen, Gruppen und Untergruppen	Ansatz	je	Mehr
		2010	Einwohner in	Weniger (-)
		EUR	EUR	EUR
E i n n a h m e n				
3718	vom Land	0	0,00	0
3719	vom Land für Umschuldung	0	0,00	0
3728	von Gemeinden und Gemeindeverbänden	0	0,00	0
3729	von Gemeinden und Gemeindeverbänden für Umschuldung	0	0,00	0
3738	von Zweckverbänden u. dgl.	0	0,00	0
3739	von Zweckverbänden u. dgl. für Umschuldung	0	0,00	0
3748	vom sonstigen öffentlichen Bereich	0	0,00	0
3749	vom sonstigen öffentlichen Bereich für Umschuldung	0	0,00	0
3758	von kommunalen Sonderrechnungen	0	0,00	0
3759	von kommunalen Sonderrechnungen für Umschuldung	0	0,00	0
3768	von sonstigen öffentlichen Sonderrechnungen	0	0,00	0
3769	von sonstigen öffentlichen Sonderrechnungen für Umschuldung	0	0,00	0
3778	von privaten Unternehmen	0	0,00	0
3779	von privaten Unternehmen für mschuldung	0	0,00	0
3788	von übrigen Bereichen	0	0,00	0
3789	von übrigen Bereichen für Umschuldung	0	0,00	0
3798	Innere Darlehen	0	0,00	0
3799	Innere Darlehen für Umschuldung	3.200	22,54	3.200
37	Summe Gruppe 37	3.200	22,54	3.200
3	Summe der Einnahmen des Vermögenshaushalts	49.700	350,00	32.200
0-3	Summe der Gesamteinnahmen	216.100	1.521,82	35.200

Grupp.-Nr.	Bezeichnung der Hauptgruppen, Gruppen und Untergruppen	Ansatz 2010	je Einwohner in	Mehr Weniger (-)
		EUR	EUR	EUR
A u s g a b e n				
4	Personalausgaben			
40	Aufwendungen für ehrenamtliche Tätigkeit	4.700	33,10	-100
40	Summe Gruppe 40	4.700	33,10	-100
41	Dienstbezüge und dgl.			
410	Beamtinnen und Beamte	0	0,00	0
411	Zuführung zur Versorgungsrücklage - Dienstbezüge	0	0,00	0
414	Arbeitnehmer/-innen	600	4,23	0
416	sonstige Entgelte für Arbeitnehmer/-innen	0	0,00	0
41	Summe Gruppe 41	600	4,23	0
42	Versorgungsbezüge und dgl.			
420	Beamtinnen und Beamte	0	0,00	0
421	Zuführung zur Versorgungsrücklage - Versorgungsbezüge	0	0,00	0
424	Arbeitnehmer/-innen	0	0,00	0
428	Sonstige Arbeitnehmer/-innen	0	0,00	0
42	Summe Gruppe 42	0	0,00	0
43	Beiträge zu Versorgungskassen			
430	Beamtinnen und Beamte	0	0,00	0
434	Arbeitnehmer/-innen	0	0,00	0
438	Sonstige Arbeitnehmer/-innen	0	0,00	0
43	Summe Gruppe 43	0	0,00	0
44	Beiträge zur gesetzlichen Sozialversicherung			
440	Beamtinnen und Beamte	0	0,00	0
444	Arbeitnehmer/-innen	200	1,41	0
448	Sonstige Arbeitnehmer/-innen	0	0,00	0
44	Summe Gruppe 44	200	1,41	0
45	Beihilfen, Unterstützungen und dgl.	0	0,00	0
45	Summe Gruppe 45	0	0,00	0
46	Personalnebenausgaben	0	0,00	0
46	Summe Gruppe 46	0	0,00	0
47	Deckungsreserve für Personalausgaben	0	0,00	0

Grupp.-Nr.	Bezeichnung der Hauptgruppen, Gruppen und Untergruppen	Ansatz 2010	je Einwohner in	Mehr Weniger (-)
		EUR	EUR	EUR
A u s g a b e n				
47	Summe Gruppe 47	0	0,00	0
4	Summe Hauptgruppe 4	5.500	38,74	-100
5-6	Sächlicher Verwaltungs- und Betriebsaufwand			
50	Unterhaltung der Grundstücke und baulichen Anlagen	200	1,41	0
51	Unterhaltung des sonstigen unbeweglichen Vermögens	40.300	283,80	29.600
52	Geräte, Ausstattungs- und Ausrüstungsgegenstände, sonstige Gebrauchsgegenstände	200	1,41	0
53	Mieten und Pachten	100	0,70	0
54	Bewirtschaftung der Grundstücke, baulichen Anlagen usw.	9.900	69,72	-2.600
55	Haltung von Fahrzeugen	0	0,00	0
56	Besondere Aufwendungen für Bedienstete	0	0,00	0
50-56	Summe Gruppen 50 - 56	50.700	357,04	27.000
57-638	Weitere Verwaltungs- und Betriebsausgaben	4.800	33,80	1.000
57-638	Summe Gruppe 57-Untergruppe 638	4.800	33,80	1.000
639	Schülerbeförderungskosten	0	0,00	0
64	Steuern, Versicherungen, Schadensfälle	400	2,82	-100
64	Summe Gruppe 64	400	2,82	-100
65	Geschäftsausgaben	100	0,70	-100
65	Summe Gruppe 65	100	0,70	-100
66	Weitere allgemeine sächliche Ausgaben			
660	Verfügungsmittel	100	0,70	-100
661	Sonstige	300	2,11	0
66	Summe Gruppe 66	400	2,81	-100
64-66	Summe Gruppen 64-66	900	6,34	-300
67	Erstattungen von Ausgaben des Verwaltungshaushalts			
670	an Bund	0	0,00	0
671	an Land	0	0,00	0
6711	Sonstige Erstattungen für Kosten der Sozialhilfe	0	0,00	0
672	an Gemeinden und Gemeindeverbände	16.600	116,90	-1.600
673	an Zweckverbände u. dgl.	0	0,00	0

Grupp.-Nr.	Bezeichnung der Hauptgruppen, Gruppen und Untergruppen	Ansatz	je	Mehr
		2010	Einwohner in	Weniger (-)
		EUR	EUR	EUR
A u s g a b e n				
674	an sonstigen öffentlichen Bereich	0	0,00	0
675	an kommunale Sonderrechnungen	0	0,00	0
676	an sonstige öffentliche Sonderrechnungen	0	0,00	0
677	an private Unternehmen	0	0,00	0
678	an übrige Bereiche	0	0,00	0
679	Innere Verrechnungen	0	0,00	0
67	Summe Gruppe 67	16.600	116,90	-1.600
68	Kalkulatorische Kosten			
680	Abschreibungen	19.900	140,14	0
685	Verzinsung des Anlagekapitals	4.100	28,87	0
689	Rückstellungen	0	0,00	0
68	Summe Gruppe 68	24.000	169,01	0
69	Aufgabenbezogene Leistungsbeteiligungen			
691	Leistungsbeteiligung bei Leistungen für Unterkunft und Heizung an Arbeitssuchende nach § 22 SGB II	0	0,00	0
6911	Leistungsbeteiligung bei Leistungen für Unterkunft und Heizung an Arbeitssuchende nach § 22 Abs. 1 SGB II	0	0,00	0
6912	sonstige Leistungsbeteiligung bei Leistungen für Unterkunft und Heizung an Arbeitssuchende nach § 22 SGB II	0	0,00	0
692	Leistungsbeteiligung bei Leistungen zur Eingliederung von Arbeitssuchenden nach § 16 Abs. 2 Satz 2 Nr. 1 bis 4 SGB II	0	0,00	0
693	Leistungsbeteiligung bei einmaligen Leistungen an Arbeitssuchende nach § 23 Abs. 3 SGB II	0	0,00	0
69	Aufgabenbezogene Leistungsbeteiligungen	0	0,00	0
5-6	Summe Hauptgruppe 5 - 6	97.000	683,08	26.100
7	Zuweisungen und Zuschüsse (nicht für Investitionen)			
70	Zuschüsse für laufende Zwecke an soziale oder ähnliche Einrichtungen	0	0,00	0

Grupp.-Nr.	Bezeichnung der Hauptgruppen, Gruppen und Untergruppen	Ansatz 2010	je Einwohner in	Mehr Weniger (-)
		EUR	EUR	EUR
A u s g a b e n				
70	Summe Gruppe 70	0	0,00	0
71	Zuweisungen und sonstige Zuschüsse für lfd. Zwecke			
710	an Bund	0	0,00	0
711	an Land	0	0,00	0
712	an Gemeinden und Gemeindeverbände	300	2,11	0
713	an Zweckverbände u. dgl.	19.700	138,73	600
714	an sonstigen öffentlichen Bereich	0	0,00	0
715	an kommunale Sonderrechnungen	0	0,00	0
716	an sonstige öffentliche Sonderrechnungen	0	0,00	0
717	an private Unternehmen	5.100	35,92	0
718	an übrige Bereiche	0	0,00	0
71	Summe Gruppe 71	25.100	176,76	600
72	Schuldendiensthilfen			
720	an Bund	0	0,00	0
721	an Land	0	0,00	0
722	an Gemeinden und Gemeindeverbände	0	0,00	0
723	an Zweckverbände u. dgl.	0	0,00	0
724	an sonstigen öffentlichen Bereich	0	0,00	0
725	an kommunale Sonderrechnungen	0	0,00	0
726	an sonstige öffentliche Sonderrechnungen	0	0,00	0
727	an private Unternehmen	0	0,00	0
728	an übrige Bereiche	0	0,00	0
72	Summe Gruppe 72	0	0,00	0
73	Leistungen an natürliche Personen außerhalb von Einrichtungen	0	0,00	0
73	Summe Gruppe 73	0	0,00	0
74	Leistungen an natürliche Personen in Einrichtungen	0	0,00	0
74	Summe Gruppe 74	0	0,00	0
75	Leistungen an Kriegsoffer und ähnliche Berechtigte	0	0,00	0
75	Summe Gruppe 75	0	0,00	0

Grupp.-Nr.	Bezeichnung der Hauptgruppen, Gruppen und Untergruppen	Ansatz 2010	je Einwohner in	Mehr Weniger (-)
		EUR	EUR	EUR
A u s g a b e n				
76	Leistungen der Jugendhilfe außerhalb von Einrichtungen	0	0,00	0
76	Summe Gruppe 76	0	0,00	0
77	Leistungen der Jugendhilfe in Einrichtungen	0	0,00	0
77	Summe Gruppe 77	0	0,00	0
78	Sonstige soziale Leistungen			
781	Leistungen der Grundsicherung außerhalb von Einrichtungen	0	0,00	0
782	Leistungen der Grundsicherung in Einrichtungen	0	0,00	0
7830	Leistungen für Unterkunft und Heizung an Arbeitssuchende nach § 22 SGB II	0	0,00	0
7831	Leistungen für Unterkunft und Heizung an Arbeitssuchende nach § 22 Abs. 1 SGB II	0	0,00	0
7832	Leistungen für Unterkunft und Heizung an Arbeitssuchende nach § 22 SGB II	0	0,00	0
784	Leistungen zur Eingliederung von Arbeitssuchenden nach § 16 Abs. 2 Satz 2 Nr. 1 bis 4 SGB II	0	0,00	0
785	Einmalige Leistungen an Arbeitssuchende nach § 23 Abs. 3 SGB II	0	0,00	0
786	Arbeitslosengeld II nach § 19 ff. SGB II (ohne Leistungen für Unterkunft und Heizung)	0	0,00	0
787	Leistungen zur Eingliederung von Arbeitssuchenden nach § 16 Abs. 1, Abs. 2 Satz 2 Nr. 5 und 6, Abs. 3 und Abs. 4 SGB II	0	0,00	0
788	Weitere soziale Leistungen	0	0,00	0
78	Summe Gruppe 78	0	0,00	0
79	Leistungen nach dem Asylbewerberleistungsgesetz an Personen außerhalb von Einrichtungen	0	0,00	0
791	an Personen außerhalb von Einrichtungen	0	0,00	0
792	an Personen in Einrichtungen	0	0,00	0
79	Summe Gruppe 79	0	0,00	0
73-79	Summe Gruppen 73-79	0	0,00	0

Grupp.-Nr.	Bezeichnung der Hauptgruppen, Gruppen und Untergruppen	Ansatz 2010	je Einwohner in	Mehr Weniger (-)
		EUR	EUR	EUR
A u s g a b e n				
7	Summe Hauptgruppe 7	25.100	176,76	600
8	Sonstige Finanzausgaben			
80	Zinsausgaben			
800	an Bund	0	0,00	0
801	an Land	0	0,00	0
802	an Gemeinden und Gemeindeverbände	0	0,00	0
803	an Zweckverbände und dgl.	0	0,00	0
804	an sonstigen öffentlichen Bereich	0	0,00	0
805	an kommunale Sonderrechnungen	0	0,00	0
806	an sonstige öffentliche Sonderrechnungen	0	0,00	0
807	an private Unternehmen	0	0,00	0
808	an übrige Bereiche	0	0,00	0
809	Sonderrücklagen und Sondervermögen ohne Sonderrechnung	0	0,00	0
80	Summe Gruppe 80	0	0,00	0
81	Steuerbeteiligungen			
810	Gewerbesteuerumlage	900	6,34	800
81	Summe Gruppe 81	900	6,34	800
82	Allgemeine Zuweisungen			
822	an Gemeinden und Gemeindeverbände	0	0,00	0
823	an Zweckverbände und dgl.	0	0,00	0
82	Summe Gruppe 82	0	0,00	0
83	Allgemeine Umlagen			
831	an Land	0	0,00	0
832	an Gemeinden und Gemeindeverbände	55.700	392,25	-2.200
833	an Zweckverbände und dgl.	0	0,00	0
83	Summe Gruppe 83	55.700	392,25	-2.200
84	Weitere Finanzausgaben			
840	Inanspruchnahme aus Bürgschaften, Gewähr- und ähnlichen Verträgen	0	0,00	0
841	Sonstige	6.000	42,25	4.400

Grupp.-Nr.	Bezeichnung der Hauptgruppen, Gruppen und Untergruppen	Ansatz 2010	je Einwohner in	Mehr Weniger (-)
		EUR	EUR	EUR
A u s g a b e n				
845	Verzinsung von Steuernachforderungen und -erstattungen	0	0,00	0
84	Summe Gruppe 84	6.000	42,25	4.400
85	Deckungsreserve	0	0,00	0
85	Summe Gruppe 85	0	0,00	0
86	Zuführung zum Vermögenshaushalt	2.800	19,72	0
86	Summe Gruppe 86	2.800	19,72	0
89	Abwicklung der Vorjahre			
892	Deckung von Sollfehlbeträgen des Verwaltungshaushaltes	0	0,00	0
89	Summe Gruppe 89	0	0,00	0
8	Summe Hauptgruppe 8	65.400	460,56	3.000
4-8	Summe der Ausgaben des Verwaltungshaushalts	193.000	1.359,14	29.600
9	Ausgaben des Vermögenshaushalts			
90	Zuführung zum Verwaltungshaushalt	6.000	42,25	-7.400
90	Summe Gruppe 90	6.000	42,25	-7.400
91	Zuführungen an Rücklagen			
910	Zuführung an die allgemeine Rücklage	0	0,00	0
911	Zuführung an die Sonderrücklage nach § 19 Abs.4 Nr.1 GemHVO	0	0,00	0
912	Zuführung an die Sonderrücklage nach § 19 Abs.4 Nr.2 GemHVO	2.800	19,72	0
913	Zuführung an die Sonderrücklage nach § 19 Abs.4 Nr.3 GemHVO	0	0,00	0
914	Zuführung an die Sonderrücklage nach § 19 Abs.4 Nr.4 GemHVO	0	0,00	0
9150	Zuführung an die Sonderrücklage nach § 19 Abs.4 Nr.5 GemHVO	0	0,00	0
9151	Zuführung an die Sonderrücklage nach § 19 Abs.4 Nr.6 GemHVO	0	0,00	0
916	Zuführung an die Sonderrücklage nach § 19 Abs.4 Nr.7 GemHVO	0	0,00	0

Grupp.-Nr.	Bezeichnung der Hauptgruppen, Gruppen und Untergruppen	Ansatz 2010	je Einwohner in	Mehr Weniger (-)
		EUR	EUR	EUR
A u s g a b e n				
9170	Zuführung an die Sonderrücklage nach § 19 Abs.4 Nr.8 GemHVO	0	0,00	0
9171	Zuführung an die Sonderrücklage nach § 19 Abs.4 Nr.9 GemHVO	0	0,00	0
9190	Zuführung an die Sonderrücklage nach § 19 Abs.4 Nr.10 GemHVO	0	0,00	0
9191	Zuführung an die Sonderrücklage nach § 19 Abs.4 Nr.11 GemHVO	0	0,00	0
9192	Zuführung an die Sonderrücklage nach § 19 Abs.4 Nr.12 GemHVO	0	0,00	0
9193	Zuführung an die Sonderrücklage nach § 19 Abs.4 Nr.13 GemHVO	0	0,00	0
91	Summe Gruppe 91	2.800	19,72	0
92	Gewährung von Darlehen			
920	an Bund	0	0,00	0
921	an Land	0	0,00	0
922	an Gemeinden und Gemeindeverbände	0	0,00	0
923	an Zweckverbände und dgl.	0	0,00	0
924	an sonstigen öffentlichen Bereich	0	0,00	0
925	an kommunale Sonderrechnungen	0	0,00	0
926	an sonstige öffentliche Sonderrechnungen	0	0,00	0
927	an private Unternehmen	0	0,00	0
928	an übrige Bereiche	0	0,00	0
92	Summe Gruppe 92	0	0,00	0
93	Vermögenserwerb			
930	Erwerb von Beteiligungen, Kapitaleinlagen	0	0,00	0
932	Erwerb von Grundstücken	0	0,00	0
935	Erwerb von beweglichen Sachen des Anlagevermögens	0	0,00	0
93	Summe Gruppe 93	0	0,00	0
94-96	Baumaßnahmen davon			

Grupp.-Nr.	Bezeichnung der Hauptgruppen, Gruppen und Untergruppen	Ansatz	je	Mehr
		2010	Einwohner in	Weniger (-)
		EUR	EUR	EUR
A u s g a b e n				
B01	Allgemeine Verwaltung (EP 0)	0	0,00	0
B02	Schulen (EP 2)	0	0,00	0
B03	Eigene Sportstätten (A 56)	0	0,00	0
B04	Städteplanung, Vermessung, Bauordnung (A 61)	0	0,00	0
B05	Wohnungsbauförderung und Wohnungsfürsorge (A 62)	0	0,00	0
B06	Gemeinde-, Kreis-, Landes- und Bundesstraßen (A 63-66)	0	0,00	0
B07	Abwasserbeseitigung (A 70)	39.600	278,87	39.600
B08	Abfallbeseitigung (A 72)	0	0,00	0
B09	Versorgungsunternehmen (A 81)	0	0,00	0
B10	Verkehrsunternehmen (A 82)	0	0,00	0
B11	Allgemeines Grundvermögen (A 88)	0	0,00	0
B12	Übrige Aufgabenbereiche (übr.A)	0	0,00	0
94-96	Summe Gruppen 94-96	39.600	278,87	39.600
97	Tilgung von Krediten, Rückzahlung von inneren Darlehen			
9708	an Bund	0	0,00	0
9709	an Bund, für außerordentliche Tilgung und für Umschuldung	0	0,00	0
9718	an Land	0	0,00	0
9719	an Land, für außerordentliche Tilgung und für Umschuldung	0	0,00	0
9728	an Gemeinden und Gemeindeverbände	0	0,00	0
9729	an Gemeinden und Gemeindeverbände, für außerordentliche Tilgung und für Umschuldung	0	0,00	0
9738	an Zweckverbände u. dgl.	0	0,00	0
9739	an Zweckverbände u. dgl, für außerordentliche Tilgung und für Umschuldung	0	0,00	0
9748	an sonstigen öffentlichen Bereich	0	0,00	0
9749	an sonstigen öffentlichen Bereich, für außerordentliche Tilgung und für Umschuldung	0	0,00	0

Grupp.-Nr.	Bezeichnung der Hauptgruppen, Gruppen und Untergruppen	Ansatz	je	Mehr
		2010	Einwohner in	Weniger (-)
		EUR	EUR	EUR
A u s g a b e n				
9758	an kommunale Sonderrechnungen	0	0,00	0
9759	an kommunale Sonderrechnungen, für außerordentliche Tilgung und für Umschuldung	0	0,00	0
9768	an sonstige öffentliche Sonderrechnungen	0	0,00	0
9769	an sonstige öffentliche Sonderrechnungen, für außerordentliche Tilgung und für Umschuldung	0	0,00	0
9778	an private Unternehmen	0	0,00	0
9779	an private Unternehmen, für außerordentliche Tilgung und für Umschuldung	0	0,00	0
9788	an übrige Bereiche	0	0,00	0
9789	an übrige Bereiche, für außerordentliche Tilgung und für Umschuldung	0	0,00	0
9798	Rückzahlung innerer Darlehen	1.300	9,15	0
9799	Rückzahlung innerer Darlehen, für außerordentliche Tilgung und für Umschuldung	0	0,00	0
97	Summe Gruppe 97	1.300	9,15	0
98	Zuweisungen und Zuschüsse für Investitionen			
980	an Bund	0	0,00	0
981	an Land	0	0,00	0
982	an Gemeinden und Gemeindeverbände	0	0,00	0
983	an Zweckverbände und dgl.	0	0,00	0
984	an sonstigen öffentlichen Bereich	0	0,00	0
985	an kommunale Sonderrechnungen	0	0,00	0
986	an sonstige öffentliche Sonderrechnungen	0	0,00	0
987	an private Unternehmen	0	0,00	0
988	an übrige Bereiche	0	0,00	0
98	Summe Gruppe 98	0	0,00	0
99	Sonstige Ausgaben des Vermögenshaushalts			
990	Kreditbeschaffungskosten	0	0,00	0
991	Ablösung von Dauerlasten	0	0,00	0

Grupp.-Nr.	Bezeichnung der Hauptgruppen, Gruppen und Untergruppen	Ansatz 2010	je Einwohner in	Mehr Weniger (-)
		EUR	EUR	EUR
A u s g a b e n				
992	Deckung von Soll-Fehlbeträgen des Vermögenshaushalts	0	0,00	0
993	Deckungsreserve im Vermögenshaushalt	0	0,00	0
99	Summe Gruppe 99	0	0,00	0
9	Summe der Ausgaben des Vermögenshaushalts	49.700	349,99	32.200
4-9	Summe der Gesamtausgaben	242.700	1.709,13	61.800

Gesamtplan für das Haushaltsjahr 2010

4. Finanzierungsübersicht

- in EUR -

Finanzierungsübersicht	Ansatz 2010	
	EUR	EUR
A. Finanzierungssaldo		
1. Gesamteinnahmen	216.100	
2. ./ Einnahmen aus besonderen Finanzierungsvorgängen (Nr. 9.1, 10.1, 11.1)	45.600	
3. Differenz		170.500
4. Gesamtausgaben	242.700	
5. ./ Ausgaben aus besonderen Finanzierungsvorgängen (Nr. 8, 9.2, 10.2, 11.2)	4.100	
6. Differenz		238.600
7. Saldo (Nrn. 3 ./ 6)		-68.100
B. Besondere Finanzierungsvorgänge		
8. Ausgaben zur Deckung von Fehlbeträgen (./)		0
9.1 Entnahmen aus Rücklagen	42.400	
9.2 Zuführungen zu Rücklagen	2.800	
9.3 Differenz		39.600
10.1 Einnahmen aus Krediten	0	
10.2 Tilgung von Krediten	0	
10.3 Differenz		0
11.1 Einnahmen aus inneren Darlehen	3.200	
11.2 Rückzahlung von inneren Darlehen	1.300	
11.3 Differenz		1.900
12. Saldo besonderer Finanzierungsvorgänge (Nr. 8, 9.3, 10.3, 11.3)		41.500
	0	
	0	
	0	

Kommunale Finanzplanung

1. Nachtragsplan

1. Einnahmen und Ausgaben nach Arten

2009 — 2013

- 1000 EUR -

Gemeinde 5 Fahren

Gruppierungs-Nr.	Einnahme- bzw. Ausgabeart	lfd. Nr.	Vorjahr 2009	Planjahr 2010	1.	2.	3.
					Folgejahr		
					2011	2012	2013
1	2	3	4	5	6	7	8
- 1000 EUR -							

0-2 Einnahmen des Verwaltungshaushalts**0 Steuern, steuerähnliche Einnahmen, allgemeine Zuweisungen und Umlagen**

000,001	Grundsteuer A und B		23	22	28	28	28
003	Gewerbesteuer (brutto)		0	0	0	0	0
	Summe Gruppe 00		23	22	28	28	28
010	Gemeindeanteil an der Einkommensteuer		42	37	36	38	40
012	Gemeindeanteil an der Umsatzsteuer		0	0	0	0	0
	Summe Gruppe 01		42	37	36	38	40
02,03	Andere Steuern, Steuerähnliche Einnahmen		0	5	5	5	5
	Summe Gruppen 02,03		0	5	5	5	5
04-06	Allgemeine Zuweisungen						
060	vom Bund		0	0	0	0	0
041,051,061	vom Land		29	34	32	34	29
062	von Gemeinden und Gemeindeverbänden		0	0	0	0	0
	Summe Gruppen 04-06		29	34	32	34	29
07	Allgemeine Umlagen		0	0	0	0	0
091	Ausgleichsleistungen Familienleistungsausgleich (§ 31 a FAG)		4	4	4	4	4
092	Leistungen des Landes aus der Umsetzung des Vierten Gesetzes für moderne Dienstleistungen am Arbeitsmarkt		0	0	0	0	0
0	Summe der Steuern, Allgemeinen Zuweisungen und Umlagen		98	102	105	109	106
1	Einnahmen aus Verwaltung und Betrieb						
10,11,12	Gebühren und ähnliche Entgelte, zweckgebundene Abgaben		23	22	21	21	21
13,14,15	Einnahmen aus Verkauf, Mieten, Pachten, sonstige		1	3	1	1	1

Gemeinde 5 Fahren

Gruppierungs-Nr.	Einnahme- bzw. Ausgabeart	lfd. Nr.	Vorjahr 2009	Planjahr 2010	1.	2.	3.
					Folgejahr		
					2011	2012	2013
1	2	3	4	5	6	7	8
- 1000 EUR -							
16, 17	Verwaltungs- und Betriebseinnahmen						
	Zuweisungen und Zuschüsse für laufende Zwecke, Erstattungen						
160,170	vom Bund, LAF, ERP-Sondervermögen		0	0	0	0	0
161,171	vom Land		0	0	0	0	0
162,163, 172,173	von Gemeinden und Gemeindeverbänden, von Zweckverbänden u. dgl.		0	0	0	0	0
164-169, 174-178	von übrigen Bereichen		0	0	0	0	0
191	Leistungsbeteiligung bei Leistungen für Unterkunft und Heizung an Arbeitssuchende		0	0	0	0	0
192	Leistungsbeteiligung beim Arbeitslosengeld II nach §§ 19 ff. SGB II (ohne Leistungen für Unterkunft und Heizung)		0	0	0	0	0
193	Leistungsbeteiligung bei der Eingliederung von Arbeitssuchenden nach § 16 Abs. 1, Abs. 2 Satz 2 Nr.5 und 6, Abs. 3 und Abs. 4 SGB II		0	0	0	0	0
19	Aufgabenbezogene Leistungsbeteiligungen (Summe Gruppe 19)		0	0	0	0	0
1	Summe der Einnahmen aus Verwaltung und Betrieb		24	25	22	22	22
2	Sonstige Finanzeinnahmen						
20	Zinseinnahmen		0	0	0	0	0
21,22	Gewinnanteile, Konzessionsabgaben		4	4	4	4	4
23	Schuldendiensthilfen		0	0	0	0	0
24-29	Übrige Finanzeinnahmen		28	36	24	24	24
2	Summe der sonstigen Finanzeinnahmen		32	40	28	28	28
0-2	Summe der Einnahmen des Verwaltungshaushalts		154	167	155	159	156
3	Einnahmen des Vermögenshaushalts						

Gemeinde 5 Fahren

Gruppierungs-Nr.	Einnahme- bzw. Ausgabeart	lfd. Nr.	Vorjahr 2009	Planjahr 2010	1.	2.	3.
					Folgejahr		
					2011	2012	2013
1	2	3	4	5	6	7	8
					- 1000 EUR -		
30	Zuführung vom Verwaltungshaushalt		3	3	3	3	3
31	Entnahmen aus Rücklagen						
3100	-aus der allgemeinen Rücklage		4	9	0	0	0
3110	-aus der Sonderrücklage § 19 Abs. 4 Nr. 1 (Rückstellungen)		0	0	0	0	0
3120	-aus den Sonderrücklagen § 19 Abs. 4 Nr. 2 (Abschreibungsrücklage)		0	27	0	0	0
3130	-aus den Sonderrücklagen § 19 Abs. 4 Nr. 3 (Gebührenaussgleichsrücklage)		0	6	0	0	0
3140	-aus der Sonderrücklage § 19 Abs. 4 Nr. 4 (Finanzausgleichsrücklage)		0	0	0	0	0
3150	-aus der Sonderrücklage § 19 Abs. 4 Nr. 5 (Pensionsrücklage)		0	0	0	0	0
3151	-aus der Sonderrücklage § 19 Abs. 4 Nr. 6 (Altersteilzeitrücklage)		0	0	0	0	0
3160	-aus der Sonderrücklage § 19 Abs. 4 Nr. 7 (Altlastenrücklage)		0	0	0	0	0
3170	-aus der Sonderrücklage § 19 Abs. 4 Nr. 8 (Steuerrücklage)		0	0	0	0	0
3171	-aus der Sonderrücklage § 19 Abs. 4 Nr. 9 (Verfahrensrücklage)		0	0	0	0	0
3190	-aus der Sonderrücklage § 19 Abs. 4 Nr. 10 (Treuhandrücklage)		0	0	0	0	0
3191	-aus der Sonderrücklage § 19 Abs. 4 Nr. 11 (Stellplatzrücklage)		0	0	0	0	0
3192	-aus der Sonderrücklage § 19 Abs. 4 Nr. 12 (sonstige Sonderrücklagen)		0	0	0	0	0
3193	Zuführung an die Sonderrücklage nach § 19 Abs.4 Nr.13 GemHVO		0	0	0	0	0
	Summe Gruppe 31		4	42	0	0	0
32,33,34	Rückflüsse von Darlehen und von Kapitalanlagen, Einnahmen aus Veräußerung von Beteiligungen		2	1	2	2	2

Gemeinde 5 Fahren

Gruppierungs-Nr.	Einnahme- bzw. Ausgabeart	lfd. Nr.	Vorjahr 2009	Planjahr 2010	1.	2.	3.	
					Folgejahr			
					2011	2012	2013	
1	2	3	4	5	6	7	8	
			- 1000 EUR -					
	und von Sachen des Anlagevermögens							
35	Beiträge und ähnliche Entgelte		0	0	0	0	0	
36	Zuweisungen und Zuschüsse für Investitionen und Investitionsförderungsmaßnahmen							
360	vom Bund		0	0	0	0	0	
361	vom Land		0	0	0	0	0	
362,363	von Gemeinden und Gemeindeverbänden, von Zweckverbänden u. dgl.		0	0	0	0	0	
364-368	von übrigen Bereichen		0	0	0	0	0	
	Summe Gruppe 36		0	0	0	0	0	
37	Einnahmen aus Krediten u. inneren Darlehen							
3708	vom Bund		0	0	0	0	0	
3709	vom Bund für Umschuldung		0	0	0	0	0	
3718	vom Land		0	0	0	0	0	
3719	vom Land für Umschuldung		0	0	0	0	0	
3728 ,3738	von Gemeinden und Gemeindeverbände, von Zweckverbänden und dgl.		0	0	0	0	0	
3729 ,3739	von Gemeinden und Gemeindeverbände, von Zweckverbänden und dgl. für Umschuldung		0	0	0	0	0	
3748,3758,3768	vom sonstigen öffentlichen Bereich und von öffentlichen Sonderrechnungen		0	0	0	0	0	
3749,3759,3769	vom sonstigen öffentlichen Bereich und von öffentlichen Sonderrechnungen für Umschuldung		0	0	0	0	0	
3778,3788	von privaten Unternehmen und übrigen Bereichen		0	0	0	0	0	
3779,3789	von privaten Unternehmen und übrigen Bereichen für Umschuldung		0	0	0	0	0	
3798	Innere Darlehen		0	0	0	0	0	
3799	Innere Darlehen für Umschuldung		0	3	0	0	0	
	Summe Gruppe 37		0	3	0	0	0	
3	Summe der Einnahmen des Vermögenshaushalts		9	49	5	5	5	
0-3	Summe aller Einnahmen		163	216	160	164	161	

Gemeinde 5 Fahren

Gruppierungs-Nr.	Einnahme- bzw. Ausgabeart	lfd. Nr.	Vorjahr 2009	Planjahr 2010	1.	2.	3.
					Folgejahr		
					2011	2012	2013
1	2	3	4	5	6	7	8
- 1000 EUR -							
4-8	Ausgaben des Verwaltungshaushalts						
40-47	Personalausgaben		6	6	6	6	6
5-6	Sächlicher Verwaltungs- und Betriebsaufwand						
50-66	Sächlicher Verwaltungs- und Betriebsaufwand (ohne Gruppen 67 und 68)		31	56	27	27	27
67	Erstattungen von Ausgaben des Verwaltungshaushalts (ohne Untergruppe 679)		16	17	17	17	17
679	Innere Verrechnungen		0	0	0	0	0
68	Kalkulatorische Kosten						
680	-Abschreibungen		20	20	20	20	20
685	-Verzinsungen des Anlagekapitals		4	4	4	4	4
689	-Rückstellungen		0	0	0	0	0
68	Summe Gruppe 68		24	24	24	24	24
691	Leistungsbeteiligung bei Leistungen für Unterkunft und Heizung an Arbeitssuchende nach § 22 SGB II		0	0	0	0	0
692	Leistungsbeteiligung bei Leistungen zur Eingliederung von Arbeitssuchenden nach § 16 Abs. 2 Satz 2 Nr. 1 bis 4 SGB II		0	0	0	0	0
693	Leistungsbeteiligung bei einmaligen Leistungen an Arbeitssuchende nach § 23 Abs. 3 SGB II		0	0	0	0	0
69	Aufgabenbezogene Leistungen (Summe Gruppe 69)		0	0	0	0	0
5-6	Summe des sächlichen Verwaltungs- und Betriebsaufwands		71	97	68	68	68
7	Zuweisungen und Zuschüsse (nicht für Investitionen)						
70	Zuschüsse für laufende Zwecke an soziale oder ähnliche Einrichtungen		0	0	0	0	0
71,72	Zuweisungen und sonstige Zuschüsse						

Gemeinde 5 Fahren

Gruppierungs-Nr.	Einnahme- bzw. Ausgabeart	lfd. Nr.	Vorjahr 2009	Planjahr 2010	1.	2.	3.
					Folgejahr		
					2011	2012	2013
1	2	3	4	5	6	7	8
					- 1000 EUR -		
	für laufende Zwecke, Schuldendienst-						
	hilfen						
710,720	an Bund		0	0	0	0	0
711,721	an Land		0	0	0	0	0
712,713	an Gemeinden und Gemeindeverbände,		18	20	20	20	20
722,723	an Zweckverbände u.dgl.						
715,725	an öffentliche wirtschaftliche		0	0	0	0	0
	Unternehmen						
714,716,717,718	an übrige Bereiche		3	5	5	5	5
724,726,727,728							
	Summe Gruppe 71,72		21	25	25	25	25
73-79	Leistungen der Sozialhilfe u.ä.		0	0	0	0	0
7	Summe der Zuweisungen und Zuschüsse		21	25	25	25	25
8	Sonstige Finanzausgaben						
80	Zinsausgaben		0	0	0	0	0
810	Gewerbesteuerumlage		0	1	0	0	0
82,83	Allgemeine Zuweisungen und Umlagen		54	56	50	53	48
84,85	Übrige Finanzausgaben		0	6	0	0	0
86	Zuführung zum Vermögenshaushalt		3	3	3	3	3
892	Deckung von Fehlbeträgen		0	0	27	24	18
	(Soll-Fehlbeträge)						
8	Summe der sonstige Finanzausgaben		57	66	80	80	69
4-8	Summe der Ausgaben des Verwaltungshaushalts		155	194	179	179	168
9	Ausgaben des Vermögenshaushalts						
90	Zuführung zum Verwaltungshaushalt		4	6	0	0	0
91	Zuführung an Rücklagen						
9100	-an allgemeine Rücklage		0	0	0	0	0
9110	-an Sonderrücklage § 19 Abs. 4 Nr.1		0	0	0	0	0

Gemeinde 5 Fahren

Gruppierungs-Nr.	Einnahme- bzw. Ausgabeart	lfd. Nr.	Vorjahr 2009	Planjahr 2010	1.	2.	3.	
					Folgejahr			
					2011	2012	2013	
1	2	3	4	5	6	7	8	
			- 1000 EUR -					
	(Rückstellungen)							
9120	-an Sonderrücklage § 19 Abs. 4 Nr. 2 (Abschreibungsrücklage)		3	3	3	3	3	
9130	-an Sonderrücklage § 19 Abs. 4 Nr.3 (Gebührenausgleichsrücklage)		0	0	0	0	0	
9140	-an Sonderrücklage § 19 Abs. 4 Nr.4 (Finanzausgleichsrücklage)		0	0	0	0	0	
9150	-an Sonderrücklage § 19 Abs. 4 Nr.5 (Pensionsrücklage)		0	0	0	0	0	
9151	-an Sonderrücklage § 19 Abs. 4 Nr.6 (Altersteilzeitrücklage)		0	0	0	0	0	
9160	-an Sonderrücklage § 19 Abs. 4 Nr.7 (Altlastenrücklage)		0	0	0	0	0	
9170	-an Sonderrücklage § 19 Abs. 4 Nr.8 (Steuerrücklage)		0	0	0	0	0	
9171	-an Sonderrücklage § 19 Abs. 4 Nr.9 (Verfahrensrücklage)		0	0	0	0	0	
9190	-an Sonderrücklage § 19 Abs. 4 Nr.10 (Treuhandrücklage)		0	0	0	0	0	
9191	-an Sonderrücklage § 19 Abs. 4 Nr.11 (Stellplatzrücklage=		0	0	0	0	0	
9192	-an Sonderrücklage § 19 Abs. 4 Nr.12 (sonstige Sonderrücklagen)		0	0	0	0	0	
9193	Zuführung an die Sonderrücklage nach § 19 Abs.4 Nr.13 GemHVO		0	0	0	0	0	
91	Summe Gruppe 91		3	3	3	3	3	
92,98	Gewährung von Darlehen, Zuweisungen und Zuschüsse für Investitionen							
920,980	an Bund		0	0	0	0	0	
921,981	an Land		0	0	0	0	0	
922,982, 923,983	an Gemeinden und Gemeinde- verbände, an Zweckverbände u. dgl.		0	0	0	0	0	

Gemeinde 5 Fahren

Gruppierungs-Nr.	Einnahme- bzw. Ausgabeart	lfd. Nr.	Vorjahr 2009	Planjahr 2010	1.	2.	3.
					Folgejahr		
					2011	2012	2013
1	2	3	4	5	6	7	8
					- 1000 EUR -		
924-928, 984-988	an übrige Bereiche		0	0	0	0	0
	Summe Gruppe 92 und Summe Gruppe 98 (zusammen)		0	0	0	0	0
93	Vermögenserwerb						
930	Erwerb von Beteiligungen, Kapitaleinlagen		0	0	0	0	0
932	Erwerb von Grundstücken		0	0	0	0	0
935	Erwerb von beweglichen Sachen des Anlagevermögens		0	0	0	0	0
	Summe Gruppe 93		0	0	0	0	0
94-96	Baumaßnahmen		0	40	0	0	0
97	Tilgung von Krediten, Rückzahlung innerer Darlehen						
9708	an Bund		0	0	0	0	0
9709	an Bund für außergewöhnliche Tilgung und für Umschuldung		0	0	0	0	0
9718	an Land		0	0	0	0	0
9719	an Land für außerordentliche Tilgung und für Umschuldung		0	0	0	0	0
9728,9738	an Gemeinden und Gemeindeverbände, an Zweckverbände u.dgl.		0	0	0	0	0
9729,9739	an Gemeinden und Gemeindeverbände, an Zweckverbände u.dgl., für außerordentliche Tilgung und für Umschuldung		0	0	0	0	0
9748,9758,9768	an sonstigen öffentlichen Bereich und an öffentliche Sonderrechnungen		0	0	0	0	0
9749,9759,9769	an sonstigen öffentlichen Bereich und an öffentliche Sonderrechnungen, für außerordentliche Tilgung und für Umschuldung		0	0	0	0	0
9778,9788	an private Unternehmen und an übrige Bereiche		0	0	0	0	0
9779,9789	an private Unternehmen und an übrige Bereiche, für außerordentliche Tilgung und für Umschuldung		0	0	0	0	0
9798	Rückzahlung innerer Darlehen		2	1	2	2	2

Gemeinde 5 Fahren

Gruppierungs-Nr.	Einnahme- bzw. Ausgabeart	lfd. Nr.	Vorjahr 2009	Planjahr 2010	1.	2.	3.	
					Folgejahr			
					2011	2012	2013	
1	2	3	4	5	6	7	8	
			- 1000 EUR -					
9799	Rückzahlung innerer Darlehen, für außerordentliche Tilgung und für Umschuldung		0	0	0	0	0	
	Summe Gruppe 97		2	1	2	2	2	
992	Deckung von Fehlbeträgen (Soll-Fehlbeträge)		0	0	0	0	0	
990,991,993	Übrige Ausgaben des Vermögenshaushalts, Deckungsreserve im Vermögenshaushalts		0	0	0	0	0	
9	Summe der Ausgaben des Vermögenshaushalts		9	50	5	5	5	
4-9	Summe der Ausgaben		164	244	184	184	173	

Kommunale Finanzplanung

1. Nachtragsplan

2. Investitionen und Investitionsförderungsmaßnahmen nach Aufgabenbereichen

2009 — 2013

- 1000 EUR -

Gemeinde 5 Fahren

Gliederungs-Nr.	Aufgabenbereiche	lfd. Nr.	Vorjahr 2009	Planjahr 2010	1.	2.	3.
					Folgejahr		
					2011	2012	2013
1	2	3	4	5	6	7	8
					- 1000 EUR -		
00-08	Allgemeine Verwaltung		0	0	0	0	0
10-16	Öffentliche Sicherheit und Ordnung		0	0	0	0	0
2	Schulen						
21	Grund- und Hauptschulen		0	0	0	0	0
22	Realschulen		0	0	0	0	0
23	Gymnasien, Kollegs (ohne berufliche Gymnasien)		0	0	0	0	0
24	Berufsbildende Schulen		0	0	0	0	0
27	Sonderschulen		0	0	0	0	0
28	Gesamtschulen u. dgl.		0	0	0	0	0
20,29	Schulverwaltung, übrige schulische Aufgaben		0	0	0	0	0
2	Epl.2 zusammen		0	0	0	0	0
3	Wissenschaft, Forschung, Kulturpflege						
31	Wissenschaft, Forschung		0	0	0	0	0
35	Volksbildung		0	0	0	0	0
30,32-34, 36,37	Übriges		0	0	0	0	0
3	Epl.3 zusammen		0	0	0	0	0
4	Soziale Sicherung						
41	Sozialhilfe nach dem BSHG		0	0	0	0	0
42	Asylbewerberleistungsgesetz		0	0	0	0	0
43	Einrichtungen der Sozialhilfe		0	0	0	0	0
45	Jugendhilfe nach dem KJHF		0	0	0	0	0
46	Einrichtungen der Jugendhilfe		0	0	0	0	0
40,44,47-49	Übriges		0	0	0	0	0
4	Epl.4 zusammen		0	0	0	0	0
5	Gesundheit, Sport, Erholung						

Gemeinde 5 Fahren

Gliederungs-Nr.	Aufgabenbereiche	lfd. Nr.	Vorjahr 2009	Planjahr 2010	1.	2.	3.
					Folgejahr		
					2011	2012	2013
1	2	3	4	5	6	7	8
					- 1000 EUR -		
51	Krankenhäuser		0	0	0	0	0
50,54	Sonstige Einrichtungen des Gesundheitswesens		0	0	0	0	0
55,56,57	Sport, Badeanstalten		0	0	0	0	0
58,59	Übriges		0	0	0	0	0
5	Epl.5 zusammen		0	0	0	0	0
6	Bau- und Wohnungswesen, Verkehr						
63-66	Straßen		0	0	0	0	0
60,61,62,67-69	Übriges		0	0	0	0	0
6	Epl.6 zusammen		0	0	0	0	0
7	Öffentliche Einrichtungen, Wirtschaftsförderung						
70	Abwasserbeseitigung		0	40	0	0	0
72	Abfallbeseitigung		0	0	0	0	0
73-79	Übriges		0	0	0	0	0
7	Epl.7 zusammen		0	40	0	0	0
8	Wirtschaftliche Unternehmen, allgemeine Grund- und Sondervermögen						
80-87	Wirtschaftliche Unternehmen		0	0	0	0	0
88,89	Allgemeine Grund- und Sondervermögen(soweit nicht anderen Aufgabenbereichen zuzuordnen)		0	0	0	0	0
8	Epl. 8 zusammen		0	0	0	0	0
0-8	(Sach-) Investitionen insgesamt		0	40	0	0	0