

Datum 13.11.2018	Aktenzeichen: II.910.02.14	Verfasser: Herr Hirsch
Verw.-Vorl.-Nr.: PRASD/BV/021/2018		Seite: -1-

AMT PROBSTEI für die GEMEINDE PRASDORF

Vorlage an	am	Sitzungsvorlage
Finanzausschuss	11.12.2018	öffentlich
Gemeindevertretung	17.12.2018	öffentlich

Bezeichnung des Tagesordnungspunktes:

Haushaltssatzung und Haushaltsplan 2019 der Gemeinde Prasdorf

Sachverhalt:

Im Entwurf wird die Haushaltssatzung 2019 der Gemeinde Prasdorf mit dem Haushaltsplan zur Beratung und Beschlussfassung vorgelegt.

Der **Verwaltungshaushalt** weist dabei Einnahmen und Ausgaben in Höhe von jeweils 641.500 € aus. Im Vermögenshaushalt sind Einnahmen und Ausgaben in einer Größenordnung von je 95.800 EUR veranschlagt worden. Dementsprechend liegt mit diesem Etat-Entwurf ein in Einnahmen und Ausgaben ausgeglichenes Zahlenwerk vor.

Zur Finanzierung der investiven Maßnahmen bedarf es einer Kreditaufnahme von 48.700 €.

Die Hebesätze für die Realsteuern sind im Satzungsentwurf (vgl. § 3) wie folgt ausgewiesen: 350 % für die Grundsteuer A, 350 % für die Grundsteuer B sowie 370 % für die Gewerbesteuer. Diese würden sich demnach gegenüber dem Vorjahr nicht verändern. Die Landesempfehlungen liegen bei Grundsteuer A = 380%; Grundsteuer B = 425% und Gewerbesteuer = 380%.

Zum Entwurf des **Verwaltungshaushaltes** können zudem die nachfolgenden Informationen gegeben werden:

UAB 2000: Schulverwaltung:

Der Unterabschnitt (UAB) 2000 weist Gesamtausgaben in einer Größenordnung von 108.400 € aus. Im Vergleich zum Vorjahresansatz bedeutet dieses eine Kostenreduzierung um 7.100 €.

Die Schülerzahlen in der Gemeinde Prasdorf gehen deutlich zurück. Wurden beispielsweise zum Stichtag im September 2017 noch 29 Schüler/innen auf der Gemeinschaftsschule Probstei in Schönberg beschult, waren es ein Jahr später nur noch 23 Schüler/innen. Dieser Trend setzt sich auch bei den Grundschulern fort, mit der Folge einer reduzierten Schulverbandsumlage für die Dörfergemeinschaftsschule in Probsteierhagen und geringere Schulkostenbeiträge für die Grundschule an den Salzwiesen in Schönberg. Lediglich die Schulkostenbeiträge für Gymnasien steigen an. Der Schulträger des Heinrich-Heine-

Gymnasiums hat darauf hingewiesen, dass die Kosten pro Schüler/in aufgrund erheblicher Sanierungsaufwendungen von derzeit 1.500 € auf 2.500 € steigen werden. Bei der letzten Abrechnung haben 8 Kinder aus der Gemeinde Prasdorf das Gymnasium in Heikendorf besucht.

UAB 4640: Kindergarten:

Steigen diese Kosten in anderen Umlandgemeinden kontinuierlich an, so bleiben in der Gemeinde Prasdorf, zumindest nach jetzigen Erkenntnissen, die Ausgaben für die Kinderbetreuung in Kindertageseinrichtungen weitestgehend konstant. Die Gesamtaufwendungen werden in einer Größe von 45.000 € erwartet.

UAB 9000: Steuern, allgemeine Zuweisungen:

Erfreulicherweise steigen die Einnahmen aus Einkommensteueranteilen weiter an. Obwohl die Finanzausgleichsmasse des Landes aufgrund der hervorragenden Wirtschaftssituation deutlich erhöht wurde und sich dementsprechend höhere Einnahmen aus Schlüsselzuweisungen ergeben müssten, bleiben die Schlüsselzuweisungen der Gemeinde Prasdorf auf Vorjahresniveau. Zum einen liegt es an dem kontinuierlichen Einwohnerrückgang der letzten Jahre und zum anderen an den erhöhten Steuereinnahmen des letzten Jahres. Die eigene Steuerkraft wird auf die Berechnung der Schlüsselzuweisungen angerechnet. Beide Faktoren zusammen bilden die Finanzkraft der Gemeinde.

Unter Berücksichtigung aller Umstände weist der Verwaltungshaushalt einen freien Finanzspielraum von 9.700 € aus.

Im **Vermögenshaushalt** sind 4.000 € für die Ausstattung der Feuerwehr etatisiert. Hiervon entfallen 3.000 € auf 2 neue Atemschutzgeräte und 1.000 € sind für laufenden Erneuerungsbedarf vorgesehen.

Nach erfolgter Beschlusslage des Finanzausschusses sind weitere 15.000 € für Investitionen in die Abwasserbeseitigung, 40.000 € für die Neugestaltung des Dörpshuses und 1.000 € für die Bereitstellung eines E-Anschlusses für E-Mobilität etatisiert.

Beschlussvorschlag für die Gemeindevertretung:

Auf Empfehlung des Finanzausschusses beschließt die Gemeindevertretung die Haushaltssatzung 2019 mit dem Haushaltsplan, den Anlagen und dem Investitionsprogramm gemäß Entwurf.

Im Auftrage:
gez.
Hirsch
Amt II

Gesehen:
gez.
Körber
Amtsdirektor

Gemeinde Prasdorf



Haushaltssatzung und Haushaltsplan für das Haushaltsjahr 2019



Haushaltssatzung der Gemeinde Prasdorf für das Haushaltsjahr 2019

Aufgrund der §§ 77 ff. der Gemeindeordnung wird nach Beschluss der Gemeindevertretung vom 17.12.2018 folgende Haushaltssatzung erlassen:

§ 1

Der Haushaltsplan für das Haushaltsjahr 2019 wird

- | | | | |
|----|------------------------|--|-------------|
| 1. | im Verwaltungshaushalt | | |
| | in der Einnahme auf | | 641.500 EUR |
| | in der Ausgabe auf | | 641.500 EUR |
| | und | | |
| 2. | im Vermögenshaushalt | | |
| | in der Einnahme auf | | 95.800 EUR |
| | in der Ausgabe auf | | 95.800 EUR |

festgesetzt:

§ 2

Es werden festgesetzt:

- | | | | |
|----|--|--|--------------|
| 1. | der Gesamtbetrag der Kredite für Investitionen und Investitionsförderungsmaßnahmen auf | | 48.700 EUR |
| 2. | der Gesamtbetrag der Verpflichtungsermächtigungen auf | | 0 EUR |
| 3. | der Höchstbetrag der Kassenkredite auf | | 0 EUR |
| 4. | die Gesamtzahl der im Stellenplan ausgewiesenen Stellen auf | | 0,11 Stellen |

§ 3

Die Hebesätze für die Realsteuern werden wie folgt festgesetzt:

- | | | | |
|----|---|--|-------|
| 1. | Grundsteuer | | |
| | a) für die land- und forstwirtschaftlichen Betriebe (Grundsteuer A) | | 350 % |
| | b) für die Grundstücke (Grundsteuer B) | | 350 % |
| 2. | Gewerbesteuer | | 370 % |

§ 4

Der Höchstbetrag für unerhebliche über- und außerplanmäßige Ausgaben und Verpflichtungsermächtigungen, für deren Leistung oder Eingehung der Bürgermeister seine Zustimmung nach § 82 Abs. 1 oder § 84 Abs. 1 Gemeindeordnung erteilen kann, beträgt 1.000 EUR. Die Genehmigung der Gemeindevertretung gilt in diesen Fällen als erteilt. Der Bürgermeister ist verpflichtet, der Gemeindevertretung mindestens halbjährlich über die nach Satz 1 über- und außerplanmäßig geleisteten Ausgaben sowie über die eingegangenen Verpflichtungsermächtigungen zu berichten

§ 5

Die im Haushaltsplan veranschlagten Ausgaben der Hauptgruppe 4 (Personalausgaben) sind gegenseitig deckungsfähig. Innerhalb der einzelnen Unterabschnitte sind die Ausgaben der Hauptgruppe 5/6 (sächlicher Verwaltungs- und Betriebsaufwand), 7 (Zuweisungen und Zuschüsse) sowie 8 (sonstige Finanzausgaben) unter sich gegenseitig deckungsfähig. Die Ausgaben eines Budgets, Verfügungsmittel, innere Verrechnungen, Abschreibungen, die Verzinsung des Anlagekapitals, Rückstellungen sowie die Zuführung zum Vermögenshaushalt sind hiervon ausgenommen.

Prasdorf, den 18.12.2018

Gemeinde Prasdorf

(M. Gnauck - Bürgermeister -)

GKZ	HHST-NR.	Bezeichnung (FJ)	RE 2017	Ansatz 2017	Ansatz 2018	Ansatz 2019	Plan 2020	Plan 2021	Plan 2022
14	0000.40000	Aufwendungen f. ehrenamtliche Tätigkeit	5.832,25	6.000,00	6.000,00	6.000,00	6.000,00	6.000,00	6.000,00
14	0000.44800	sonstige Arbeitnehmerinnen und Arbeitnehmer	203,76	200,00	200,00	200,00	200,00	200,00	200,00
14	0000.59200	Ehrungen, Repräsentation	307,59	200,00	300,00	300,00	300,00	300,00	300,00
14	0000.66000	Verfüungsmittel	0,00	100,00	100,00	100,00	100,00	100,00	100,00
14	0200.15000	Vermischte Einnahmen	5,84	0,00	0,00	0,00	0,00	0,00	0,00
14	0200.16900	Verrechnung Entgeltanteil (Intern)	773,62	700,00	700,00	800,00	800,00	800,00	800,00
14	0200.41400	Personalkosten	3.794,81	3.700,00	3.800,00	4.000,00	4.100,00	4.200,00	4.300,00
14	0200.44400	Personalkosten -Sozialversicherung-	1.055,30	1.200,00	1.300,00	1.300,00	1.300,00	1.300,00	1.300,00
14	0200.57000	Gemeindeparterschaft	0,00	300,00	300,00	300,00	300,00	300,00	300,00
14	0200.64000	Versicherungen	417,24	300,00	500,00	500,00	500,00	500,00	500,00
14	0200.65000	Geschäftsausgaben	1.964,05	2.500,00	2.500,00	2.500,00	2.500,00	2.500,00	2.500,00
14	0200.65500	Gerichts- und Anwaltskosten	201,71	0,00	0,00	0,00	0,00	0,00	0,00
14	0200.66100	Beiträge und Zuschüsse	556,08	500,00	500,00	500,00	500,00	500,00	500,00
14	0200.67200	Verwaltungskosten Kreisbesoldungsstelle	664,90	700,00	700,00	700,00	700,00	700,00	700,00
14	0520.15000	Vermischte Einnahmen/ Wahlkostenerstattungen	225,00	200,00	0,00	200,00	0,00	0,00	0,00
14	0520.40000	Aufwendungen f. ehrenamtl. Tätigkeiten	1.082,07	500,00	700,00	300,00	0,00	0,00	0,00
14	1300.11000	Gebühren	0,00	0,00	200,00	0,00	0,00	0,00	0,00
14	1300.15000	Sonst. Verw. -U. Betriebseinnahmen	0,00	100,00	0,00	0,00	0,00	0,00	0,00
14	1300.17800	Spenden	40,00	0,00	0,00	0,00	0,00	0,00	0,00
14	1300.40000	Aufwendungen f. ehrenamtliche Tätigkeit	1.877,50	2.200,00	2.500,00	2.900,00	2.900,00	2.900,00	2.900,00
14	1300.50000	Unterhaltungskosten	577,39	500,00	200,00	200,00	200,00	200,00	200,00
14	1300.54000	Bewirtschaftungskosten	0,00	100,00	100,00	100,00	100,00	100,00	100,00
14	1300.58000	Sachkosten Feuerwehr - Budget	7.546,03	3.500,00	4.500,00	5.000,00	5.000,00	5.000,00	5.000,00
14	1300.58100	Sachkosten Jugendfeuerwehr - Budget	29,00	300,00	300,00	300,00	300,00	300,00	300,00
14	1300.64000	Versicherung der Wehrangehörigen	965,18	1.000,00	1.000,00	1.000,00	1.000,00	1.000,00	1.000,00
14	1300.71700	Zuschuss an die Jugendfeuerwehr	153,39	200,00	200,00	200,00	200,00	200,00	200,00
14	2000.67210	Schulkostenbeiträge Grundschulen	4.851,37	10.300,00	5.000,00	3.000,00	3.000,00	3.000,00	3.000,00

GKZ	HHST-NR.	Bezeichnung (FJ)	RE 2017	Ansatz 2017	Ansatz 2018	Ansatz 2019	Plan 2020	Plan 2021	Plan 2022
14	2000.67220	Schulkostenbeiträge Gemeinschaftsschulen	57.935,37	51.000,00	58.000,00	51.000,00	51.000,00	51.000,00	51.000,00
14	2000.67230	Schulkostenbeiträge Gymnasien	20.472,91	21.000,00	20.000,00	26.000,00	22.000,00	22.000,00	22.000,00
14	2000.67270	Schulkostenbeiträge Förderzentren	8.690,64	0,00	3.800,00	3.800,00	3.800,00	3.800,00	3.800,00
14	2000.71300	Schulverbandsumlage	29.223,93	29.300,00	28.700,00	24.600,00	24.600,00	24.600,00	24.600,00
14	3400.13000	Verkaufserlöse Gemeindechroniken/ Flaggen	10,00	0,00	0,00	0,00	0,00	0,00	0,00
14	3400.15000	Vermischte Einnahmen	2.813,43	0,00	1.000,00	0,00	0,00	0,00	0,00
14	3400.17800	Spenden	0,00	0,00	0,00	0,00	0,00	0,00	0,00
14	3400.57000	Wappen, Flaggen, Chroniken	1.962,17	2.500,00	0,00	0,00	0,00	0,00	0,00
14	3400.59000	Gemeindeveranstaltungen	2.733,22	1.000,00	2.500,00	1.500,00	1.500,00	1.500,00	1.500,00
14	3520.71200	Zuschuss Kreisfahrbücherei	651,71	700,00	1.800,00	700,00	700,00	700,00	700,00
14	3600.15000	Sonst. Verwaltungs- und Betriebseinnahme	442,00	0,00	0,00	0,00	0,00	0,00	0,00
14	3600.51000	Denkmalspflege, Ortsverschönerung	6.173,04	6.000,00	6.000,00	6.000,00	6.000,00	6.000,00	6.000,00
14	3600.51100	Umweltschutzmaßnahmen incl. Abfallbes.	961,94	1.000,00	3.000,00	2.000,00	1.000,00	1.000,00	1.000,00
14	3600.58000	Umweltbeauftragte	0,00	100,00	100,00	100,00	100,00	100,00	100,00
14	4310.59000	Seniorenbetreuung	460,00	500,00	500,00	500,00	500,00	500,00	500,00
14	4515.57000	Stromkosten	0,00	0,00	0,00	0,00	0,00	0,00	0,00
14	4515.58000	Jugendförderung incl. Ferienmaßnahmen	0,00	500,00	500,00	500,00	500,00	500,00	500,00
14	4540.70000	Zuschüsse für Kindertagespflege	1.679,69	0,00	4.500,00	4.500,00	4.500,00	4.500,00	4.500,00
14	4640.70000	Zuschüsse an Kindergärten	0,00	40.000,00	45.000,00	45.000,00	45.000,00	45.000,00	45.000,00
14	4640.70000-01	DRK Kindergarten Probsteierhagen	7.714,64	0,00	0,00	0,00	0,00	0,00	0,00
14	4640.70000-02	Kindergarten in Wendtorf	28.857,19	0,00	0,00	0,00	0,00	0,00	0,00
14	4640.70000-03	Kindergarten in Stein	0,00	0,00	0,00	0,00	0,00	0,00	0,00
14	4640.70000-04	Sonstige Kindergärten	6.497,23	0,00	0,00	0,00	0,00	0,00	0,00
14	5810.51000	Unterhaltungskosten Spielplatz	352,85	1.000,00	1.200,00	2.000,00	1.000,00	1.000,00	1.000,00
14	6300.51000	Unterhaltungskosten	4.441,85	5.000,00	7.500,00	7.500,00	2.000,00	2.000,00	2.000,00
14	6300.51100	Winterdienst	903,90	5.000,00	9.000,00	5.000,00	5.000,00	5.000,00	5.000,00
14	6300.52000	Geräte und Ausstattung, Straßenschilder	1.419,23	300,00	800,00	300,00	300,00	300,00	300,00

GKZ	HHST-NR.	Bezeichnung (FJ)	RE 2017	Ansatz 2017	Ansatz 2018	Ansatz 2019	Plan 2020	Plan 2021	Plan 2022
14	6300.54000	Bewirtschaftungskosten Straßen Bauhof-Garage	13,46	100,00	100,00	100,00	100,00	100,00	100,00
14	6300.55000	Haltung der Fahrzeuge	229,18	500,00	500,00	500,00	500,00	500,00	500,00
14	6300.67900	Kostenanteil Straßenentwässerung	15.779,14	15.100,00	11.700,00	11.700,00	11.700,00	11.700,00	11.700,00
14	6300.68000	Abschreibungen	0,00	3.000,00	2.300,00	2.300,00	2.300,00	2.300,00	2.300,00
14	6300.71300	Umlage Schwarzdeckenunterhaltungsverband	7.882,50	7.900,00	9.200,00	10.600,00	10.600,00	10.600,00	10.600,00
14	6700.27000	Auflösen von Beiträgen u. Zuschüssen	0,00	0,00	0,00	0,00	0,00	0,00	0,00
14	6700.27100	Auflösen von Beiträgen und Zuschüssen	289,30	0,00	300,00	300,00	300,00	300,00	300,00
14	6700.51000	Unterhaltungskosten	0,00	300,00	300,00	300,00	300,00	300,00	300,00
14	6700.57000	Stromkosten	1.362,87	1.000,00	1.400,00	1.200,00	1.200,00	1.200,00	1.200,00
14	6700.68000	Abschreibungen	1.361,15	2.500,00	1.400,00	1.400,00	1.400,00	1.400,00	1.400,00
14	6900.11000	Benutzungsgebühren Gewässerunterhaltung	4.625,00	4.800,00	0,00	0,00	4.600,00	4.600,00	4.600,00
14	6900.51000	Gewässerunterhaltung	0,00	100,00	0,00	0,00	0,00	0,00	0,00
14	6900.67200	Verwaltungskosten Gewässerunterhaltungsgebühren an das Amt	171,85	200,00	0,00	200,00	200,00	200,00	200,00
14	6900.71300	Umlage Wasser- und Bodenverbände	4.573,54	4.800,00	300,00	300,00	4.800,00	4.800,00	4.800,00
14	7000.11000	Benutzungsgebühren Abwasserbeseitigung	30.774,58	31.400,00	30.700,00	29.700,00	29.700,00	29.700,00	29.700,00
14	7000.15000	Sonst. Verw.- und Betriebseinnahmen Abwasserbeseitigung	0,00	0,00	0,00	0,00	0,00	0,00	0,00
14	7000.26100	Einnahmen aus der Gebührenaufgleichsrücklage - Schmutzwasser	960,56	2.100,00	2.400,00	2.200,00	2.200,00	2.200,00	2.200,00
14	7000.27000	Abschreibungen (Beitragsauflösungen)	0,00	1.800,00	0,00	0,00	0,00	0,00	0,00
14	7000.27100	Auflösen von Beiträgen und Zuschüssen	1.790,25	0,00	1.800,00	1.800,00	1.800,00	1.800,00	1.800,00
14	7000.27900	Einnahmen aus Rückstellungen	0,00	0,00	0,00	0,00	0,00	0,00	0,00
14	7000.51000	Unterhaltungskosten Abwasserbeseitigung	0,00	1.000,00	1.000,00	1.000,00	1.000,00	1.000,00	1.000,00
14	7000.51010	Klärschlammreinigung	0,00	0,00	0,00	0,00	0,00	0,00	0,00
14	7000.54000	Bewirtschaftung Abwasserbeseitigung	3.726,25	4.000,00	4.000,00	4.000,00	4.000,00	4.000,00	4.000,00
14	7000.67200	Verwaltungskostenbeiträge Amt	3.779,35	3.800,00	3.800,00	3.800,00	3.800,00	3.800,00	3.800,00
14	7000.67900	Verrechnung Entgelte m. 02. 169 (Intern)	773,62	800,00	800,00	800,00	800,00	800,00	800,00
14	7000.68000	Abschreibungen	11.944,11	12.000,00	12.000,00	11.200,00	11.200,00	11.200,00	11.200,00
14	7000.68100	Zuführung zur Gebührenaufgleichsrücklage	0,00	0,00	0,00	0,00	0,00	0,00	0,00

GKZ	HHST-NR.	Bezeichnung (FJ)	RE 2017	Ansatz 2017	Ansatz 2018	Ansatz 2019	Plan 2020	Plan 2021	Plan 2022
14	7000.68500	Verzinsung Anlagekapital	5.607,52	5.700,00	5.300,00	4.900,00	4.900,00	4.900,00	4.900,00
14	7000.68900	Rückstellungen	6.000,00	6.000,00	6.000,00	6.000,00	6.000,00	6.000,00	6.000,00
14	7000.71100	Abwasserabgabe	1.694,54	2.000,00	2.000,00	2.000,00	2.000,00	2.000,00	2.000,00
14	7010.11000	Benutzungsgebühren Regenwasserbeseitigung	18.147,00	17.700,00	17.500,00	18.100,00	18.100,00	18.100,00	18.100,00
14	7010.16900	Straßenentwässerungsanteile Regenwasser	15.779,14	15.800,00	11.700,00	11.700,00	11.700,00	11.700,00	11.700,00
14	7010.26100	Einnahmen aus der Gebührenaussgleichsrücklage - Regenwasser -	0,00	0,00	0,00	0,00	0,00	0,00	0,00
14	7010.27000	Abschreibungen (Beitragsauflösungen Regenwasser)	0,00	800,00	0,00	0,00	0,00	0,00	0,00
14	7010.27100	Auflösen von Beiträgen und Zuschüssen	794,05	0,00	800,00	800,00	800,00	800,00	800,00
14	7010.51000	Unterhaltungskosten Regenwasser	4.364,96	3.000,00	4.000,00	4.700,00	4.700,00	4.700,00	4.700,00
14	7010.54000	Bewirtschaftungskosten Regenwasserbeseitigung	0,00	0,00	0,00	0,00	0,00	0,00	0,00
14	7010.54010	Einleitungsgebühren Probsteierhagen für Hagener Weg	3.118,70	3.100,00	3.100,00	3.100,00	3.100,00	3.100,00	3.100,00
14	7010.67200	Verwaltungskostenbeiträge Amt für Regenwasser	1.328,15	1.400,00	1.400,00	1.400,00	1.400,00	1.400,00	1.400,00
14	7010.68000	Abschreibung Regenwasser	14.705,93	14.700,00	12.200,00	12.200,00	12.200,00	12.200,00	12.200,00
14	7010.68500	Verzinsung Anlagekapital Regenwasser	11.954,58	12.000,00	9.300,00	9.000,00	9.000,00	9.000,00	9.000,00
14	7010.71100	Abwasserabgabe	124,55	100,00	100,00	200,00	200,00	200,00	200,00
14	7500.70000	Zusch. z. Ausgleich d.Friedhofsdefizits d. Kirchengemeinde Probs	2.785,42	1.500,00	1.700,00	1.000,00	1.000,00	1.000,00	1.000,00
14	7600.14000	Mieten Dorfgemeinschaftshaus	402,00	500,00	500,00	500,00	500,00	500,00	500,00
14	7600.15000	Sonst. Verw.- u. Betriebseinnahmen Dorfgemeinschaftshaus	0,00	100,00	100,00	100,00	100,00	100,00	100,00
14	7600.27000	Auflösen von Zuschüssen	0,00	1.900,00	0,00	0,00	0,00	0,00	0,00
14	7600.27100	Auflösen von Beiträgen und Zuschüssen	1.870,05	0,00	1.900,00	1.900,00	1.900,00	1.900,00	1.900,00
14	7600.50000	Unterhaltung Dorfgemeinschaftshaus	235,61	600,00	500,00	1.000,00	500,00	500,00	500,00
14	7600.52000	Geräte, Ausstattung Dorfgemeinschaftshaus	0,00	300,00	300,00	300,00	300,00	300,00	300,00
14	7600.54000	Bewirtschaftung Dorfgemeinschaftshaus	3.460,92	7.300,00	5.000,00	5.000,00	5.000,00	5.000,00	5.000,00
14	7600.68000	Abschreibungen	2.791,47	2.800,00	2.800,00	2.800,00	2.800,00	2.800,00	2.800,00
14	7900.66100	Förderung des Fremdenverkehrs	28,56	100,00	100,00	100,00	100,00	100,00	100,00
14	7900.71200	Kostenanteil Tourismusverband	387,20	400,00	400,00	400,00	400,00	400,00	400,00
14	8100.22000	Konzessionsabgaben	11.164,28	12.200,00	5.200,00	8.500,00	8.500,00	8.500,00	8.500,00

GKZ	HHST-NR.	Bezeichnung (FJ)	RE 2017	Ansatz 2017	Ansatz 2018	Ansatz 2019	Plan 2020	Plan 2021	Plan 2022
14	8800.14000	Mieten und Pachten	300,00	300,00	300,00	300,00	300,00	300,00	300,00
14	8800.54000	Bewirtschaftungskosten	199,35	200,00	200,00	200,00	200,00	200,00	200,00
14	9000.00000	Grundsteuer A	12.929,63	13.700,00	14.200,00	14.200,00	14.200,00	14.200,00	14.200,00
14	9000.00100	Grundsteuer B	47.673,17	48.000,00	52.800,00	52.800,00	52.800,00	52.800,00	52.800,00
14	9000.00300	Gewerbsteuer	28.233,70	25.000,00	36.000,00	30.000,00	30.000,00	30.000,00	30.000,00
14	9000.01000	Gemeindeanteil an der Einkommensteuer	193.957,00	187.200,00	205.000,00	217.200,00	223.700,00	229.200,00	234.900,00
14	9000.01200	Gemeindeanteil an der Umsatzsteuer	811,00	800,00	1.800,00	1.800,00	1.800,00	1.800,00	1.800,00
14	9000.02200	Hundesteuer	2.196,67	2.000,00	2.100,00	2.200,00	2.200,00	2.200,00	2.200,00
14	9000.04100	Schlüsselzuweisungen	162.288,00	160.300,00	174.500,00	174.600,00	181.500,00	185.100,00	188.800,00
14	9000.06100	Zuweisungen f. kommunale Infrastruktur	0,00	0,00	1.500,00	1.500,00	1.500,00	0,00	0,00
14	9000.09100	Ausgleichsleistungen nach dem Familienleistungsausgleich	17.184,00	17.000,00	17.400,00	18.200,00	18.500,00	18.800,00	19.100,00
14	9000.26100	Säumniszuschläge	93,50	0,00	0,00	0,00	0,00	0,00	0,00
14	9000.26500	Nachzahlungszinsen	1.090,00	100,00	100,00	100,00	100,00	100,00	100,00
14	9000.81000	Gewerbsteuerumlage	5.882,00	5.000,00	5.000,00	5.600,00	5.600,00	5.600,00	5.600,00
14	9000.83200	Kreisumlage	153.480,00	153.800,00	161.400,00	170.200,00	173.700,00	177.200,00	180.800,00
14	9000.83220	Amtsumlage	78.432,01	78.500,00	80.700,00	84.400,00	85.700,00	87.000,00	88.400,00
14	9000.84500	Erstattungszinsen	1.212,00	0,00	0,00	0,00	0,00	0,00	0,00
14	9100.20500	Zinsen von Sparkassen	59,58	0,00	0,00	0,00	0,00	0,00	0,00
14	9100.27000	Abschreibungen	30.802,66	36.800,00	30.400,00	29.900,00	29.900,00	29.900,00	29.900,00
14	9100.27500	Verzinsung Anlagekapital	17.562,10	17.500,00	14.600,00	13.900,00	13.900,00	13.900,00	13.900,00
14	9100.28000	Zuführung vom Vermögenshaushalt	0,00	0,00	0,00	0,00	0,00	0,00	0,00
14	9100.68000	Abschreibung (Beitragsauflösungen)	0,00	4.500,00	0,00	0,00	0,00	0,00	0,00
14	9100.68100	Auflösen von Beiträgen und Zuschüssen	4.743,65	0,00	4.800,00	4.800,00	4.800,00	4.800,00	4.800,00
14	9100.80800	Zinsen an den Kreditmarkt	18.171,16	18.300,00	17.900,00	17.600,00	18.100,00	17.300,00	16.700,00
14	9100.84100	Zinszahlungen	0,00	0,00	0,00	0,00	0,00	0,00	0,00
14	9100.86000	Zuführung zum Vermögenshaushalt	19.492,37	18.800,00	27.200,00	34.900,00	55.400,00	59.200,00	64.400,00
14	9110.86000	Zuführung Sonderrücklage (Abschreibungs- rücklage) zum Vermö	1.063,84	2.400,00	1.700,00	1.700,00	1.700,00	1.700,00	1.700,00

GKZ	HHST-NR.	Bezeichnung (FJ)	RE 2017	Ansatz 2017	Ansatz 2018	Ansatz 2019	Plan 2020	Plan 2021	Plan 2022
14	9120.27100	Gebührenaussgleich von UA 7000	0,00	0,00	0,00	0,00	0,00	0,00	0,00
14	9120.28000	Zuführung Gebührenaussgleich vom VermHH	960,56	2.100,00	2.400,00	2.200,00	2.200,00	2.200,00	2.200,00
14	9120.80980	Zinsanteil f. Gebührenaussgleichsrücklage	14,47	0,00	0,00	0,00	0,00	0,00	0,00
14	9120.84100	Zuführung Gebührenaussgleich an UA 7000/ 7010	960,56	2.100,00	2.400,00	2.200,00	2.200,00	2.200,00	2.200,00
14	9120.86000	Zuführung Gebührenaussgleich zum Vermögenshaushalt	0,00	0,00	0,00	0,00	0,00	0,00	0,00
14	9130.27100	Rückstellungen von UA 7000	6.000,00	6.000,00	6.000,00	6.000,00	6.000,00	6.000,00	6.000,00
14	9130.28000	Zuführung Rückstellungen vom Vermögenshaushalt	0,00	0,00	0,00	0,00	0,00	0,00	0,00
14	9130.80980	Zinsanteil aus Rückstellungen	0,00	0,00	0,00	0,00	0,00	0,00	0,00
14	9130.84100	Zuführung Rückstellungen an UA 7000	0,00	0,00	0,00	0,00	0,00	0,00	0,00
14	9130.86000	Zuführung Rückstellungen zum Vermögenshaushalt	6.000,00	6.000,00	6.000,00	6.000,00	6.000,00	6.000,00	6.000,00
14	9200.29200	Deckung von Fehlbeträgen	0,00	0,00	0,00	0,00	0,00	0,00	0,00
14	9200.29500	Ist-Überschuß	0,00	0,00	0,00	0,00	0,00	0,00	0,00
14	9200.89200	Deckung Soll-Fehlbetrag	0,00	0,00	0,00	0,00	0,00	0,00	0,00
14	9200.89500	Abwicklung Vorjahre	0,00	0,00	0,00	0,00	0,00	0,00	0,00
14	1300.36200	Kreiszuschuss	-1.725,73	1.400,00	0,00	1.300,00	0,00	0,00	0,00
14	1300.93500	Geräte, Ausstattung, Ausrüstung	5.219,59	3.400,00	3.800,00	4.000,00	1.000,00	1.000,00	1.000,00
14	1300.93510	Umstellung auf Digitalfunk	-4.758,93	0,00	0,00	0,00	0,00	0,00	0,00
14	6300.95000	Straßensanierungen	28.612,28	20.000,00	0,00	0,00	0,00	0,00	0,00
14	7000.35000	Anschlussbeiträge	2.500,00	0,00	0,00	0,00	0,00	0,00	0,00
14	7000.93500	Erwerb beweglichen Vermögens	0,00	0,00	800,00	0,00	0,00	0,00	0,00
14	7000.95000	Investitionen in die Abwasserbeseitigung	0,00	0,00	55.000,00	15.000,00	0,00	0,00	0,00
14	7600.95010	Neugestaltung Dörpshuus	-68.385,00	0,00	10.000,00	40.000,00	0,00	0,00	0,00
14	7900.93500	Gemeindeeigene Internetseite, Internetauftritt	0,00	1.000,00	2.400,00	0,00	0,00	0,00	0,00
14	8100.95000	Bereitstellung E-Anschluss für E-Mobilität	0,00	0,00	0,00	1.000,00	0,00	0,00	0,00
14	8110.93000	Stammkapitaleinlage Zweckverband	0,00	0,00	0,00	0,00	0,00	0,00	0,00
14	8800.93200	Grunderwerbskosten	0,00	0,00	20.000,00	0,00	0,00	0,00	0,00
14	9100.30000	Zuführung vom Verwaltungshaushalt	19.492,37	18.800,00	27.200,00	34.900,00	55.400,00	59.200,00	64.400,00

GKZ	HHST-NR.	Bezeichnung (FJ)	RE 2017	Ansatz 2017	Ansatz 2018	Ansatz 2019	Plan 2020	Plan 2021	Plan 2022
14	9100.31000	Entnahme aus Rücklage	0,00	21.700,00	25.900,00	0,00	0,00	0,00	0,00
14	9100.37780	Einnahmen von Krediten	-40.000,00	0,00	41.700,00	48.700,00	0,00	0,00	0,00
14	9100.90000	Zuführung zum Verwaltungshaushalt	0,00	0,00	0,00	0,00	0,00	0,00	0,00
14	9100.91000	Zuführung an Rücklage	2.932,42	0,00	0,00	0,00	28.800,00	36.000,00	41.000,00
14	9100.97780	Tilgung von Darlehen	16.646,28	17.500,00	19.200,00	25.900,00	25.600,00	22.200,00	22.400,00
14	9100.97790	Außerordentliche Tilgung	0,00	0,00	0,00	0,00	0,00	0,00	0,00
14	9110.30000	Zuführung Sonderrücklage (Abschreibung-. rücklage) vom VerwH	1.063,84	2.400,00	1.700,00	1.700,00	1.700,00	1.700,00	1.700,00
14	9110.31200	Entnahme aus der Sonderrücklage (Abschreibungsrücklage) Schr	0,00	0,00	13.100,00	1.000,00	0,00	0,00	0,00
14	9110.31210	Entnahme aus der Sonderrücklage (Abschreibungsrücklage) Reg	0,00	0,00	3.300,00	0,00	0,00	0,00	0,00
14	9110.91200	Zuführung an die Sonderrücklage (Abschreibungsrücklage) Schr	1.063,84	1.700,00	1.000,00	1.000,00	1.000,00	1.000,00	1.000,00
14	9110.91210	Zuführung an die Sonderrücklage (Abschreibungsrücklage) Rege	0,00	700,00	700,00	700,00	700,00	700,00	700,00
14	9120.30000	Zuführung Gebührenaussgleich vom VerwHH	0,00	0,00	0,00	0,00	0,00	0,00	0,00
14	9120.31300	Entnahme aus der Gebührenaussgleichsrücklage Schmutzwasser	960,56	2.100,00	2.400,00	2.200,00	2.200,00	2.200,00	2.200,00
14	9120.31310	Entnahme aus der Gebührenaussgleichsrücklage Regenwasser	0,00	0,00	0,00	0,00	0,00	0,00	0,00
14	9120.90000	Zuführung Gebührenaussgleich zum Verwaltungshaushalt	960,56	2.100,00	2.400,00	2.200,00	2.200,00	2.200,00	2.200,00
14	9120.91300	Zuführung zur Gebührenaussgleichsrücklage Abwasser	0,00	0,00	0,00	0,00	0,00	0,00	0,00
14	9120.91310	Zuführung zur Gebührenaussgleichsrücklage Regenwasser	0,00	0,00	0,00	0,00	0,00	0,00	0,00
14	9130.30000	Zuführung Rückstellungen vom VerwHH	6.000,00	6.000,00	6.000,00	6.000,00	6.000,00	6.000,00	6.000,00
14	9130.31100	Entnahme Rückstellungen	0,00	0,00	0,00	0,00	0,00	0,00	0,00
14	9130.90000	Zuführung Rückstellungen zum VerwHH	0,00	0,00	0,00	0,00	0,00	0,00	0,00
14	9130.91100	Zuführung zu Rückstellungen	6.000,00	6.000,00	6.000,00	6.000,00	6.000,00	6.000,00	6.000,00
14	9200.39200	Soll-Fehlbetrag des Vermögenshaushalts	0,00	0,00	0,00	0,00	0,00	0,00	0,00
14	9200.39500	Abwicklung Vorjahre	0,00	0,00	0,00	0,00	0,00	0,00	0,00
14	9200.99200	Deckung Soll-Fehlbetrag	0,00	0,00	0,00	0,00	0,00	0,00	0,00
14	9200.99500	Abwicklung der Vorjahre	0,00	0,00	0,00	0,00	0,00	0,00	0,00

Die Finanzlage der Gemeinde Prasdorf stellt sich nach den vorliegenden Jahresrechnungen und der Planung wie folgt dar:

Lfd.Nr.		in TEUR	
1.	bis Ende 2018 ¹ aufgelaufene Defizite ²	0,00	
2.	einen freien Finanzspielraum 2019 ³	9,70	
3.	ein Defizit 2019 ³	0,00	
4.	erwartete freie Finanzspielräume in den Jahren 2020 ⁴ bis 2022 ⁵	110,90	
5.	erwartete Defizite in den Jahren 2020 ⁴ bis 2022 ⁵	0,00	
6.	zu erwartende aufgelaufene Defizite bis Ende 2022 ^{5,6}	0,00	
7.	eine Entnahme aus der allgemeinen Rücklage in den Jahren 2019 ³ bis 2022 ⁵	0,00	
8.	eine Zuführung an die allgemeine Rücklage in den Jahren 2019 ³ bis 2022 ⁵	105,80	
		in TEUR	EUR/Ew.
9.	eine Verschuldung Anfang 2019 ³	529	1.183,45
10.	eine Verschuldung Ende 2022 ⁵	523	1.183,26
11.	eine Gesamtverschuldung (Gesamt I) Anfang 2019 ³	529	1.183,45
12.	eine Gesamtverschuldung (Gesamt I) Ende 2019 ³	592	1.339,37
13.	eine Gesamtverschuldung (Gesamt I) Ende 2022 ⁵	523	1.183,26
14.	ein Bestand an Kassenkrediten Ende 2018 ¹	0	0,00
15.	eine Gesamtverschuldung (Gesamt II) Anfang 2019 ³	529	1.183,45
16.	eine Gesamtverschuldung (Gesamt II) Ende 2019 ³	592	1.339,37

¹ Jahreszahl des dem laufenden Haushaltsjahr vorangegangenen Jahres

² Zeile kann entfallen, soweit die Gemeinde keine aufgelaufenen Defizite aus den Jahresrechnungen bzw. den Haushaltsplanungen am Ende des dem laufenden Haushaltsjahr vorausgegangenen Jahres aufweist. Die laufenden Nummern sind entsprechend anzupassen.

³ Jahreszahl des laufenden Haushaltsjahres

⁴ Jahreszahl des dem Haushaltsjahr folgenden Jahres

⁵ Jahreszahl des letzten Jahres der mittelfristigen Ergebnis- und Finanzplanung

⁶ Zeile kann entfallen, soweit zum Ende der mittelfristigen Finanzplanung keine aufgelaufenen Defizite erwartet werden. Die laufenden Nummern sind entsprechend anzupassen.

**Übersicht über die Steuereinnahmen und wichtigsten
Finanzzuweisungen sowie der Umlagen
in EUR**

	2011	2012	2013	2014	2015	2016	2017	2018	2019
Grundsteuer A	11.838,04	16.095,54	13.971,67	14.418,39	11.872,86	7.798,45	12.929,63	14.200,00	14.200,00
Grundsteuer B	42.621,52	44.899,50	43.436,10	43.934,35	45.004,69	47.673,28	47.673,17	52.800,00	52.800,00
Gewerbsteuer	11.921,37	16.781,30	21.126,01	41.955,11	30.143,08	21.141,28	28.233,70	36.000,00	30.000,00
Gemeindeanteil an der Einkommensteuer	159.928,00	141.492,00	158.909,00	162.608,00	171.951,00	177.922,00	193.957,00	205.000,00	217.200,00
Gemeindeanteil an der Umsatzsteuer	625,00	556,00	559,00	574,00	626,00	647,00	811,00	1.800,00	1.800,00
Vergnügungssteuern									
Hundsteuer	2.252,50	2.070,00	2.171,66	2.063,33	2.040,00	2.286,67	2.196,67	2.100,00	2.200,00
Zweitwohnungssteuer									
andere Steuern									
allgemeine Schlüsselzuweisungen	85.752,00	100.284,00	113.484,00	121.428,00	148.440,00	135.900,00	162.288,00	174.500,00	174.600,00
Sonderschlüsselzuweisungen	16.932,00	22.260,00	28.668,00	32.196,00	0,00	0,00	0,00	0,00	0,00
Schlüsselzuweisungen nach § 15 FAG									
Ausgleichsleistungen nach dem Familienleistungsausgleich (§ 31 a FAG)	19.008,00	14.280,00	14.724,00	16.248,00	15.840,00	16.764,00	17.184,00	17.400,00	18.200,00
sonstige allgemeine Finanzzuweisungen	0,00	0,00	0,00	0,00	0,00	0,00	0,00	0,00	0,00
Summe der allgemeinen Deckungsmittel	350.878,43	358.718,34	397.049,44	435.425,18	425.917,63	410.132,68	465.273,17	503.800,00	511.000,00
Gewerbsteuerumlage	3.882,00	2.399,00	4.710,00	10.188,00	5.398,00	4.767,00	5.882,00	5.000,00	5.600,00
allgemeine Kreisumlage	113.172,00	124.032,00	127.896,00	136.404,00	144.084,00	148.572,00	153.480,00	161.400,00	170.200,00
zusätzliche Kreisumlage	0,00	0,00	0,00	0,00	0,00	0,00	0,00	0,00	0,00
Amtsumlage	50.693,00	52.053,00	51.853,33	58.488,00	59.471,00	73.663,17	78.432,01	80.700,00	84.400,00
Zusatzamtsumlage	4.928,84	4.781,36	3.991,79	4.186,02	0,00	0,00	0,00	0,00	0,00
Finanzausgleichsumlage	0,00	0,00	0,00	0,00	0,00	0,00	0,00	0,00	0,00
Summe der Umlagen	172.675,84	183.265,36	188.451,12	209.266,02	208.953,00	227.002,17	237.794,01	247.100,00	260.200,00
Überschuss im Abschnitt 90	178.202,59	175.452,98	208.598,32	226.159,16	216.964,63	183.130,51	227.479,16	256.700,00	250.800,00

**Übersicht über den voraussichtlichen Stand
der Schulden (ohne Kassenkredite) - in TEUR**

Art Jahre	Verschuldung am 1.1. im	
	Vorjahr	Haushaltsjahr
1 Schulden aus Krediten		
1.1 Bund, LAF, ERP-Sondervermögen		
1.2 Land		
1.3 Gemeinden u. Gemeindeverbänden		
1.4 Zweckverbänden u. dgl.		
1.5 sonstigem öffentlichen Bereich		
1.6 Kreditmarkt	548	529
1.7 Innere Darlehen aus Sonderrücklagen		
1.8 Innere Darlehen von Sondervermögen ohne Sonderrechnung		
Summe 1	548	529
2 Restkreditermächtigung aus Vorjahren	0	41
Summe 1 + 2	548	570
<u>nachrichtlich</u>		
3 Schulden aus Vorgängen, die Kreditaufnahmen wirtschaftlich gleichkommen		
4 Schulden der Sondervermögen mit Sonderrechnung ²		
4.1 aus Krediten		
4.2 aus Vorgängen, die Kreditaufnahmen wirtschaftlich gleichkommen		

1 Soll-Bestände

2 die Angaben sind zu trennen nach den verschiedenen Sondervermögen (z.B. Stadtwerke, Krankenhaus usw.)

Übersicht über die Entwicklung der Schulden

Haushaltsjahre	Schuldenstand am 01.01	+ Kreditaufnahmen	- Tilgung	Schuldenstand am 31.12.				nachrichtl.: Restkredit- ermächtigung	Einw. 31.03. d. Vorjahres			
				TEUR	TEUR	TEUR	TEUR			EUR/Ew.	davon	
											Inn. Darl. TEUR	and. Schuld. TEUR
1	2	3	4	5	6	7	8	9	10			
Ist 2015	536	0	15	521	1.145,05		521		455			
Ist 2016	521	0	16	505	1.102,62		505	100	458			
Ist 2017	505	60	17	548	1.207,05		548		454			
Soll 2018	548	0	19	529	1.183,45		529	41	447			
Soll im Haushaltsjahr	529	89	26	592	1.339,37		592		442			
Soll 2020	592	0	25	567	1.282,81				442			
Soll 2021	567	0	22	545	1.233,03				442			
Soll 2022	545	0	22	523	1.183,26				442			

**Übersicht über die übernommenen Bürgschaften,
Verpflichtungen aus Gewährverträgen sowie
Rechtsgeschäften, die diesen wirtschaftlich gleichkommen**

		Datum der Übernahme	Zweck	Ursprungshöhe - in TEUR -	voraussichtliche Höhe zu Beginn des Haushaltsjahres - in TEUR -	voraussichtliches Datum des Aus- laufens der Bürgschaft
I. Bürgschaften						
1.)	Fehlanzeige					
2.)						
3.)						
Summe				0		
II. Verpflichtungen						
1.)						
2.)						
3.)						
Summe				0		

**Übersicht über den
voraussichtlichen Stand der Rücklagen
- in EUR -**

	Stand zum Beginn des Haushalts- jahres	Zuführung		Entnahme	Stand zum Ende des Haushalts- jahres
		Zuf.Betrag	Zinsen ²		
1 Allgemeine Rücklage	61,65	0,00	0,00	0,00	61,65
2 Sonderrücklage § 19 Abs. 4 Nr. 1 Rückstellungen					
2.1 Schmutzwasserbeitigung	12.000,00	6.000,00		0,00	18.000,00
3 Sonderrücklagen § 19 Abs. 4 Nr. 2 Abschreibungsrücklage					
3.1 Schmutzwasserbeitigung	25,64	1.000,00		1.000,00	25,64
3.2 Regenwasserbeseitigung	42,14	700,00	0,00	0,00	742,14
4 Sonderrücklagen § 19 Abs. 4 Nr. 3 Gebührenausgleichsrücklage					
4.1 Schmutzwasserbeseitigung	8.273,90	0,00		2.200,00	6.073,90
4.2 Regenwasserbeseitigung					
5 Finanzausgleichsrücklage § 19 Abs. 4 Nr. 4					
6 Pensionsrücklage § 19 Abs. 4 Nr. 5					
7 Altersteilzeitrücklage § 19 Abs. 4 Nr. 6					
8 Altlastenrücklage § 19 Abs. 4 Nr. 7					
8.1 - Zweck -					
9 Steuerrücklage § 19 Abs. 4 Nr. 8					
9.1 - Zweck -					
10 Verfahrensrücklage § 19 Abs. 4 Nr. 9					
10.1 - Zweck -					
11 Treuhandrücklage § 19 Abs. 4 Nr. 10					
11.1 - Dauergrabpflege -					
12 Stellplatzrücklage § 19 Abs. 4 Nr. 11					
13 sonstige Sonderrücklagen § 19 Abs. 4 Nr. 12					
13.1 - Zweck -					
14 Beihilferücklage § 19 Abs. 4 Nr. 13					

¹ Soll-Bestände

² Der Zinsbetrag enthält die Zinsen aus der Anlage der Sonderrücklagen als auch die Zinsgutschriften für die Nutzung der Sonderrücklagen als innere Darlehen

Lfd. Nr.	Bezeichnung	Gr.-Nr.	Haushaltsjahr					
			2017	2018	2019	2020	2021	2022
1	Zuführung zum Vermögenshaushalt	86	26.556	34.900	42.600	63.100	66.900	72.100
2	abzgl. Kreditbeschaffungskosten und ordentliche Tilgung (§ 21 Abs. 1 Nr. 1)	990,97 o. 97_9	16.646	19.200	25.900	25.600	22.200	22.400
3	abzügl. Zuführung zur Sonderrücklage - Abschreibungsrücklage -	9110	1.063	1.000	1.000	1.000	1.000	1.000
4	abzgl. Zuführung zur Sonderrücklage -Gebührenausgleichsrücklage-	9120						
5	abzügl. Zuführung zur Sonderrücklage - Rückstellungen - (§21 Abs.1 Nr.12)	9130	6.000	6.000	6.000	6.000	6.000	6.000
6	abzügl. Zuführung zu Rücklagen der Treuhandvermögen (§21 Abs.1 Nr.5)	9190						
7	abzügl. Zuführung zur Finanzausgleichsrücklage (§21 Abs.1 Nr.6)	9140						
8	abzügl. Zuführung zur Altersteilzeitrücklage (§21 Abs.1 Nr.7)	9151						
9	abzügl. Zuführung zur Altlastenrücklage (§21 Abs.1 Nr.8), die ab 2008 bekannt geworden sind	9160						
10	abzügl. Zuführung zur Steuerrücklage (§21 Abs.1 Nr.9)	9170						
11	abzügl. Zuführung zur Verfahrensrücklage (§21 Abs.1 Nr.10)	9171						
12	abzgl. des Fehlbetrages/-bedarfes							
13	freier Finanzspielraum		2.846	8.700	9.700	30.500	37.700	42.700
	442 Einwohner	EUR/E	6,43	19,68	21,94	69,00	85,29	96,60
	nachrichtlich:							
14	Abschreibungen	270	30.802	30.400	29.900	29.900	29.900	29.900
15	Verwendung von Mitteln der allgemeinen Rücklage, der Finanzausgleichsrücklage oder Einnahmen aus der Veränderung des Anlagevermögens (§1 Abs.1 Nr.2) zum Ausgleich des Verwaltungshaushalts (§21 Abs.3)							
16	Zuführung zur Pensionsrücklage (§19 Abs.4 Nr.5)	9150						
17	Zuführung zur Altlastenrücklage (§21 Abs.1 Nr.8) für Altlasten, die vor 2008 bekannt geworden sind	9160						
18	Zuführung zu sonstigen Sonderrücklagen (§19 Abs.4 Nr.12)	9192						
19	Zuführung zur Beihilferücklage (§19 Abs.4 Nr.13)	9193						

Gemeinde 14 Prasdorf

Lfd. Nr.	Bezeichnung	Gr.-Nr.	Haushaltsjahr					
			2017	2018	2019	2020	2021	2022
1	Gesamtausgaben VWH	4-8	613.047	633.900	641.500	659.600	667.500	677.200
2	abzgl. Zuführung zum Vermögenshaushalt	86	26.556	34.900	42.600	63.100	66.900	72.100
3	abzgl. innere Verrechnungen	679	16.552	12.500	12.500	12.500	12.500	12.500
4	abzgl. Abschreibungen (kalkulatorisch)	680	30.802	30.700	29.900	29.900	29.900	29.900
5	abzgl. Verzinsung des Anlagekapitals (kalkulatorisch)	685	17.562	14.600	13.900	13.900	13.900	13.900
6	abzgl. Gewerbesteuerumlage	810	5.882	5.000	5.600	5.600	5.600	5.600
7	abzgl. Allgemeine Umlage an das Land	831						
8	abzgl. Allgemeine Umlage an Gemeinden und Gemeindeverbände - Kreisumlage, Amtsumlage, Zusatzumlage -	832	231.912	242.100	254.600	259.400	264.200	269.200
9	abzgl. Gebührenausschleichsrücklage	3130	960	2.400	2.200	2.200	2.200	2.200
10	abzgl. Altersteilzeitrücklage	3151						
11	abzgl. Steuerrücklage	3170						
12	abzgl. Verfahrensrücklage	3171						
13	abzgl. Treuhandrücklage (Dauergrabpflege)	3190						
14	abzgl. Treuhandrücklage (nicht rechtsfähige Stiftungen)	3190						
15	abzgl. Fehlbetragsabdeckung	892						
16	bereinigte Ausgaben VWH		282.819	291.700	280.200	273.000	272.300	271.800
17	Veränderung Vorjahr (in %)			3,14	-3,94	-2,56	-0,25	-0,18
18	Empfehlung (in %)			1,50	2,00	1,50	1,50	1,50

Gemeinde Prasdorf
Darstellung der im Haushaltsjahr geplanten Investitionen und Investitionsförderungsmaßnahmen sowie ihrer finanziellen Auswirkungen in den folgenden Jahren (§ 3 Satz 2 Nr. 7 GemHVO - Kameral)

Investitionskosten gemäß Vermögenshaushalt:

60.000 EUR

A.	Baumaßnahmen	Betrag
1	Investition für die Abwasserbeseitigung	15.000 EUR
2	Neugestaltung Dörpshus	40.000 EUR
3	Bereitstellung E-Anschluss für E-Mobilität	1.000 EUR
4		
5		
	Zwischensumme A.	56.000 EUR
B.	Erwerb von Vermögen	Betrag
1	Ersatzbeschaffungen für die Feuerwehr (davon 3.000 € für Atemschutzgeräte)	4.000 EUR
2		
3		
4		
5		
6		
	Zwischensumme B.	4.000 EUR
C.	Investitions- / Tilgungszuschüsse	Betrag
1		
2		
	Zwischensumme C.	0 EUR
	Gesamtsumme	60.000 EUR

Zur anteiligen Finanzierung von 2 neuen Atemschutzgeräten (3.000 €) wird ein Kreiszuschuss von 1.300 € erwartet. Zur Finanzierung des Restbetrages ist eine Kreditaufnahme von 48.700 € erforderlich.

Übersicht über die Auszahlungen/ Ausgaben für Investitionen und Investitionsförderungsmaßnahmen

Haushalts- jahre	Plan	Ist	In Abgang gestellt ¹⁾	In das Folgejahr übertragen		nachrichtlich: Investitionsvolumen geplanter kreditähnlicher Rechtsgeschäfte
				Gesamt	aus Planungen der Vorjahre ²⁾	
	in EUR	in EUR	in EUR	in EUR	in EUR	in EUR
1	2	3	4	5	6	7
2015	309.500,00	4.633,81	290.866,19	14.000,00		
2016	139.200,00	7.264,62	3.533,33	128.402,05	8.402,05	
2017	152.802,05	89.089,99	63.712,06	-	-	
2018	92.000,00	-	-	-	-	
Haushaltsjahr	60.000,00	-	-	-	-	
2020	1.000,00	-	-	-	-	
2021	1.000,00	-	-	-	-	
2022	1.000,00	-	-	-	-	

¹⁾ Gründe für die Inabgangstellung können sein: Die Maßnahme konnte mit geringeren Auszahlungen/ Ausgaben durchgeführt werden; die Maßnahme soll nicht mehr durchgeführt werden; die Maßnahme ist erneut veranschlagt worden oder soll erneut veranschlagt werden.

²⁾ Der Teil der in Spalte 5 angegebenen übertragenen gesamten Auszahlungen/ Ausgaben für Investitionen und Investitionsförderungsmaßnahmen, die schon in Vorjahren geplant waren und erneut übertragen werden sollen

Übersicht über die Ergebnisse nach dem Haushaltsplan aller kostenrechnenden Einrichtungen im Vorjahr und im Haushaltsjahr unter Angabe der Kostendeckungsgrade und der kalkulatorischen Kosten:

Unter- abschnitt	Bezeichnung der Einrichtung	Haushalts -jahr	Einnahmen	Ausgaben	davon kalkul. Kosten	Überschuss	Fehlbetrag	Kosten- deckungs- grad
7000	Schmutzwasserbeseitigung	2018	34.900,00	34.900,00	17.300,00			100,00%
		2019	33.700,00	33.700,00	16.100,00			100,00%
7010	Regenwasserbeseitigung	2018	30.000,00	30.100,00	21.500,00		-100,00	99,67%
		2019	30.600,00	30.600,00	21.200,00			100,00%

Gemeinde Prasdorf
Darstellung der abgeschlossenen und im Haushaltsjahr geplanten kreditähnlichen Rechtsgeschäfte nach § 85 Abs. 5 GO,
soweit sie nicht der Genehmigungspflicht unterliegen
(§ 3 Satz 2 Nr. 10 GemHVO - Kameral)

Rechtsgeschäft	Laufzeit bis	Belastung im Haushaltsjahr				
		2018	2019	2020	2021	2022
1	2	3	4	5	6	7
Fehlanzeige						

**Übersicht über die Gesamtverschuldung der Gemeinde jeweils zum 31.12.
Anlage 13 Muster zu § 3 Nr. 18 GemHVO Kameral**

Haushalts- jahre	Schulden des Haushalts aus Kreditlinien für Investitionen und Investitionsförde- rungsmaßnahmen	Kassen- kredite des Haushalts	Eigenbetriebe nach § 106 GO	Sondervermögen nach § 97 GO	Unternehmen und Einrichtungen, die nach § 101 Abs. 4 GO ganz oder teilweise nach Eigenbetriebs- verordnung geführt werden	Kommunal- unternehmen nach § 106 a GO	Gesell- schaften	andere Anstalten	Gesamt I (Summe Spalte 2 und 4 bis 9)		gemeinname Kommunalu- nternehmen nach § 19 b GKZ	andere Gesellschaf- ten	Treuhand- vermögen	Stiftungen	Gesamt II (Summe Spalte 2 bis 9 und 12 bis 15)		kreditähnliche Rechtsgeschäfte		Gesamt III (Summe Spalten 16 und 18)		Bürgschaften	
	Mio EUR	Mio EUR	Mio EUR	Mio EUR	Mio EUR	Mio EUR	Mio EUR	Mio EUR	Mio EUR	EUR / Ew	Mio €	Mio €	Mio €	Mio €	Mio EUR	EUR / Ew	Mio EUR	EUR / Ew	Mio EUR	EUR / Ew	Mio EUR	EUR / Ew
1	2	3	4	5	6	7	8	9	10	11	12	13	14	15	16	17	18	19	20	21	22	23
2015	0,521		0,00	0,00	0,00	0,00	0,00	0,00	0,521	1.145,05	0,00	0,00	0,00	0,00	0,521	1.145,05	0,00	0,00	0,521	1.145,05	0,00	0,00
2016	0,505		0,00	0,00	0,00	0,00	0,00	0,00	0,505	1.102,62	0,00	0,00	0,00	0,00	0,505	1.102,62	0,00	0,00	0,505	1.102,62	0,00	0,00
2017	0,548		0,00	0,00	0,00	0,00	0,00	0,00	0,548	1.207,05	0,00	0,00	0,00	0,00	0,548	1.207,05	0,00	0,00	0,548	1.207,05	0,00	0,00
2018	0,529		0,00	0,00	0,00	0,00	0,00	0,00	0,529	1.183,45	0,00	0,00	0,00	0,00	0,529	1.183,45	0,00	0,00	0,529	1.183,45	0,00	0,00
Haushalts- jahr	0,592		0,00	0,00	0,00	0,00	0,00	0,00	0,592	1.339,37	0,00	0,00	0,00	0,00	0,592	1.339,37	0,00	0,00	0,592	1.339,37	0,00	0,00
2020	0,567		0,00	0,00	0,00	0,00	0,00	0,00	0,567	1.282,81							0,00	0,00				
2021	0,545		0,00	0,00	0,00	0,00	0,00	0,00	0,545	1.233,03							0,00	0,00				
2022	0,523		0,00	0,00	0,00	0,00	0,00	0,00	0,523	1.183,26							0,00	0,00				

**Übersicht über die aus Verpflichtungsermächtigungen
voraussichtlich fällig werdenden Ausgaben**

Verpflichtungs- ermächtigungen im Haushaltsplan des Jahres:	Voraussichtlich fällige Ausgaben - in EUR -				
	2020	2021	2022	2023	2024
1	2	3	4	5	6
2019 0	0	0	0	0	0
Summe 0	0	0	0	0	0
Nachrichtlich im Finanzplan vorgesehene Kreditaufnahmen	0	0	0		

Mitgliedschaft in Zweckverbänden

U m l a g e n			
Verband	2017	2018	2019
Schulverband Probstei-West	29.223,93	28.700,00	24.600,00
SUV Kreis Plön	7.882,50	9.200,00	10.600,00
GUV Schönberger Au u. Selenter See	4.573,54	300,00	300,00

Größe des Gemeindegebietes: 476 ha

Übersicht über die Rechnungsergebnisse der letzten 3 Jahre (§ 44 GemHVO)

	2015	2016	2017
28700			
9200			
300	579.042,35 €	642.025,36 €	613.047,67 €
Soll-Ausgaben	579.042,35 €	642.025,36 €	613.047,67 €
Vermögenshaushalt			
Soll-Einnahmen	- 216.546,42 €	197.529,77 €	- 11.708,96 €
Soll-Ausgaben	- 216.546,42 €	197.529,77 €	- 11.708,96 €

Einwohnerentwicklung am 31.03. des Vorjahres

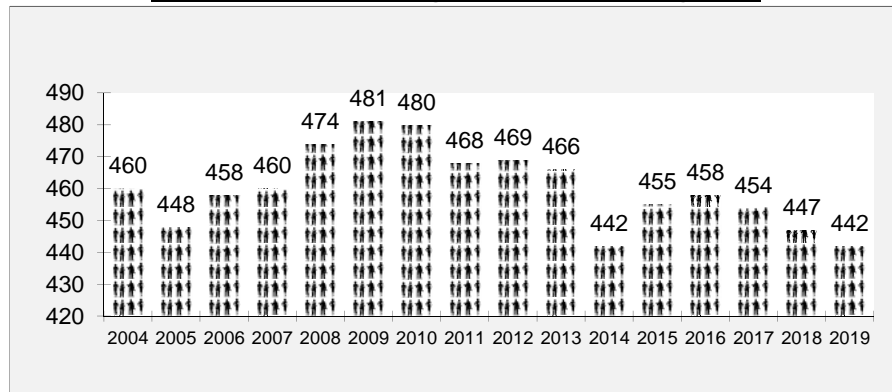

Rücklagenstand allgemeine Rücklage

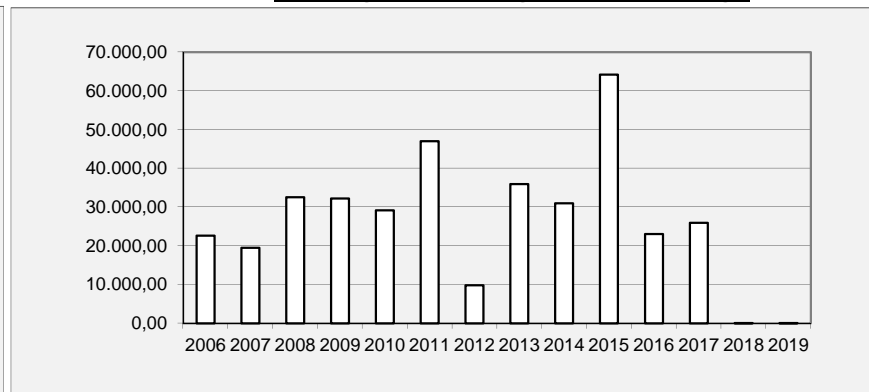

Investitionsprogramm

Lfd. Nr.	Haushaltsstelle	Maßnahme	in EUR im Jahr				
			2018	2019	2020	2021	2022
	93	Erwerb von Vermögen					
1	1300.93500	Geräte, Ausstattung Feuerwehr	3.800	4.000	1.500	1.500	1.500
2	7900.93500	Internetauftritt	2.400	0	0	0	0
3	8800.93200	Gründerwerbskosten	20.000	0	0	0	0
4	7000.93500	Erwerb bewegl. Vermögens	800	0	0	0	0
5							
6							
Zwischensumme			27.000	4.000	1.500	1.500	1.500
	92/98	Investitionszuschüsse u. ä.					
1							
Zwischensumme			0	0	0	0	0
	94/95/96	Baumaßnahmen					
1	6300.95000	Straßensanierungen	0	0	0	0	0
2	7000.95000	Investitionen in der Abwasserbeseitigung	55.000	15.000	0	0	0
3	7600.95010	Neugestaltung/Modernisierung DGH	10.000	40.000	0	0	0
4	8100.95000	Bereitstellung E-Anschluss	0	1.000	0	0	0
Zwischensumme			65.000	56.000	0	0	0
Gesamtsumme			92.000	60.000	1.500	1.500	1.500

Stellenplan Haushalt 2019

lfd. Nr.	Bezeichnung der Stelle Amts-/Funktionsbezeichnung	im Vorjahr		tatsächliche Besetzung am 30.06.des Vorjahres		im laufenden Haushaltsjahr	
		Anzahl	Bewertung	Anzahl	Bewertung	Anzahl	Bewertung
1	Reinigungskraft	0,08	EG 1	0,08	EG 2	0,08	EG 2
2	Gemeindearbeiterin	0,01	EG 2	0,01	EG 2	0,01	EG 2
3	Gemeindarbeiterin	0,02	EG 2	0,02	EG 2	0,02	EG 2
Summe:		0,11		0,11		0,11	
Summe:		0,11		0,11		0,11	

Haushaltsplanung FF Prasdorf für das Haushaltsjahr 2019



Nr.	Bezeichnung	Einnahmen	Erläuterungen	Nr.	Bezeichnung	Ausgaben	Erläuterungen
1	2	3	4	5	6	7	8
0	Zuwendungen von Mitgliedern	275,00 €		8	Ausgaben für Kameradschaftspflege und Versammlungen	300,00 €	
1	Zuwendungen von Dritten	500,00 €		9	Ausgaben für Ehrungen, Geschenke und ähnliche Anlässe	200,00 €	
2	Einnahmen aus Veranstaltungen	800,00 €		10	Ausgaben für Veranstaltungen	300,00 €	
3	Veräußerung von Vermögensgegenständen im Einzelwert ab 500 €	- €	Einnahmen aus Abgängen von der Bestandsliste	11	Erwerb von Vermögensgegenständen im Einzelwert ab 500 €	- €	Ausgaben für Zugänge zur Bestandsliste
4	Erstattung von Auslagen durch Gemeinde und Dritte	- €		12	Auslagen für Gemeinde und Dritte	- €	
5	Sonstige Einnahmen	- €		13	Sonstige Ausgaben	50,00 €	
6	Einzahlungen der Gemeinde	- €		14	Auszahlungen an die Gemeinde	- €	
7	Entnahme aus der Rücklage	- €	Automatische Buchung	15	Zuführung zur Rücklage	725,00 €	Automatische Buchung
0-7	Gesamteinnahmen	1.575,00 €		8-15	Gesamtausgaben	1.575,00 €	

© Landesfeuerwehrverband Schleswig-Holstein e.V.

Die Ausgaben werden für gegenseitig deckungsfähig erklärt.

Datum	Bezeichnung	Kennziffer	Einzahlung	Auszahlung
	Mitgliedsbeiträge 2019	0	275,00 €	
	Zuwendung von Dritten	1	500,00 €	
	Veranstaltungen	2	800,00 €	
	Kameradschaftspflege und Versammlungen	8		300,00 €
	Ehrungen, Geschenke usw.	9		200,00 €
	Sonstige Ausgaben	13		50,00 €
	Ausgaben für Veranstaltungen (Gema, Schankgebühren usw)	10		300,00 €

Einzelpläne für das Haushaltsjahr 2019

Verwaltungshaushalt

- in EUR -

A. Verwaltungshaushalt

Gemeinde **14 Prasdorf**
 Einzelplan **0 Allgemeine Verwaltung**
 Abschnitt **00 Gemeindeorgane**
 U-Abschnitt **0000 Oberste Gemeindeorgane**

Haushaltsstellen		Haushaltsansatz		Ergebnis der Jahresrechnung 2017	Erläuterungen/ Deckungskreis/ Budget	Amt
Nr.	Bezeichnung	2019	2018			
1	2	EUR	EUR	EUR	6	7
	Einnahmen					
	Einnahmen	0	0	0,00		
	Ausgaben					
.40000	Aufwendungen f. ehrenamtliche Tätigkeit	6.000	6.000	5.832,25		
.44800	sonstige Arbeitnehmerinnen und Arbeitnehmer	200	200	203,76		
	<i>Sozialversicherungsbeiträge für die Aufwandsentschädigung des Bürgermeisters</i>					
.59200	Ehrungen, Repräsentation	300	300	307,59		
.66000	Verfüungsmittel	100	100	0,00		
	Ausgaben	6.600	6.600	6.343,60		
	UAB 0000	Zu-/Überschuß	-6.600	-6.600		
	Einnahmen	0	0	0,00		
	Ausgaben	6.600	6.600	6.343,60		
	AB 00	Zu-/Überschuß	-6.600	-6.343,60		

A. Verwaltungshaushalt

Gemeinde 14 Prasdorf
 Einzelplan 0 Allgemeine Verwaltung
 Abschnitt 02 Hauptverwaltung
 U-Abschnitt 0200 Amt für zentrale Aufgaben

Haushaltsstellen		Haushaltsansatz		Ergebnis der Jahresrechnung 2017	Erläuterungen/ Deckungskreis/ Budget	Amt
Nr.	Bezeichnung	2019	2018			
1	2	EUR	EUR	EUR	6	7
	Einnahmen					
.15000	Vermischte Einnahmen	0	0	5,84		
.16900	Verrechnung Entgeltanteil (Intern) <i>Verrechnung mit HHSt 7000.6790</i>	800	700	773,62		
	Einnahmen	800	700	779,46		
	Ausgaben					
.41400	Personalkosten	4.000	3.800	3.794,81		
.44400	Personalkosten -Sozialversicherung-	1.300	1.300	1.055,30		
.57000	Gemeindeparterschaft	300	300	0,00		
.64000	Versicherungen	500	500	417,24		
.65000	Geschäftsausgaben <i>Der Ansatz beinhaltet den Kostenanteil für die Ortsnachrichten !</i>	2.500	2.500	1.964,05		
.65500	Gerichts- und Anwaltskosten	0	0	201,71		
.66100	Beiträge und Zuschüsse	500	500	556,08		
.67200	Verwaltungskosten Kreisbesoldungsstelle	700	700	664,90		
	Ausgaben	9.800	9.600	8.654,09		
	UAB 0200	Zu-/Überschuß	-9.000	-8.900	-7.874,63	
	Einnahmen	800	700	779,46		
	Ausgaben	9.800	9.600	8.654,09		
	AB 02	Zu-/Überschuß	-9.000	-8.900	-7.874,63	

A. Verwaltungshaushalt

Gemeinde 14 Prasdorf
 Einzelplan 0 Allgemeine Verwaltung
 Abschnitt 05 Besondere Dienststellen der allgemeinen Verwaltung
 U-Abschnitt 0520 Wahlen

Haushaltsstellen		Haushaltsansatz		Ergebnis der Jahresrechnung 2017	Erläuterungen/ Deckungskreis/ Budget	Amt
Nr.	Bezeichnung	2019	2018			
1	2	EUR	EUR	EUR	6	7
.15000	Einnahmen Vermischte Einnahmen/ Wahlkostenerstattungen	200	0	225,00		
	Einnahmen	200	0	225,00		
.40000	Ausgaben Aufwendungen f. ehrenamtl. Tätigkeiten	300	700	1.082,07		
	Ausgaben	300	700	1.082,07		
	UAB 0520	Zu-/Überschuß	-700	-857,07		
	Einnahmen	200	0	225,00		
	Ausgaben	300	700	1.082,07		
	AB 05	Zu-/Überschuß	-700	-857,07		
	Einnahmen	1.000	700	1.004,46		
	Ausgaben	16.700	16.900	16.079,76		
	EP 0	Zu-/Überschuß	-16.200	-15.075,30		

A. Verwaltungshaushalt

Gemeinde **14 Prasdorf**
 Einzelplan **1 Öffentliche Sicherheit und Ordnung**
 Abschnitt **13 Brandschutz**
 U-Abschnitt **1300 Freiwillige Feuerwehr**

Haushaltsstellen		Haushaltsansatz		Ergebnis der Jahresrechnung 2017	Erläuterungen/ Deckungskreis/ Budget	Amt
Nr.	Bezeichnung	2019	2018			
1	2	EUR	EUR	EUR	6	7
	Einnahmen					
.11000	Gebühren	0	200	0,00		
.15000	Sonst. Verw. -U. Betriebseinnahmen	0	0	0,00		
.17800	Spenden	0	0	40,00		
	Einnahmen	0	200	40,00		
	Ausgaben					
.40000	Aufwendungen f. ehrenamtliche Tätigkeit	2.900	2.500	1.877,50		
.50000	Unterhaltungskosten	200	200	577,39		
.54000	Bewirtschaftungskosten	100	100	0,00		
.58000	Sachkosten Feuerwehr - Budget	5.000	4.500	7.546,03		
	<i>Budget für: Geräte, Ausstattung, Fahr- zeughaltung, Dienst- und Schutzkleidung, Aus- und Fortbildung, Geschäftsausgaben, Atemschutzuntersuchungen und Vermischtes.</i>					
	<i>Investitionen bei HHStelle 1300.93500 ab 150 € netto.</i>					
.58100	Sachkosten Jugendfeuerwehr - Budget	300	300	29,00		
.64000	Versicherung der Wehrangehörigen	1.000	1.000	965,18		
.71700	Zuschuss an die Jugendfeuerwehr	200	200	153,39		
	Ausgaben	9.700	8.800	11.148,49		
	UAB 1300	Zu-/Überschuß	-9.700	-8.600	-11.108,49	
	Einnahmen	0	200	40,00		
	Ausgaben	9.700	8.800	11.148,49		
	AB 13	Zu-/Überschuß	-9.700	-8.600	-11.108,49	

A. Verwaltungshaushalt

Gemeinde **14 Prasdorf**
 Einzelplan **1 Öffentliche Sicherheit und Ordnung**
 Abschnitt **13 Brandschutz**
 U-Abschnitt **1300 Freiwillige Feuerwehr**

Haushaltsstellen		Haushaltsansatz		Ergebnis der Jahresrechnung 2017	Erläuterungen/ Deckungskreis/ Budget	Amt
Nr.	Bezeichnung	2019	2018			
1	2	EUR	EUR	EUR	6	7
	Einnahmen	0	200	40,00		
	Ausgaben	9.700	8.800	11.148,49		
	Zu-/Überschuß	-9.700	-8.600	-11.108,49		
	EP 1					

A. Verwaltungshaushalt

Gemeinde 14 Prasdorf
 Einzelplan 2 Schulen
 Abschnitt 20 Schulverwaltung
 U-Abschnitt 2000 Allgemeine Schulverwaltung

Haushaltsstellen		Haushaltsansatz		Ergebnis der Jahresrechnung 2017	Erläuterungen/ Deckungskreis/ Budget	Amt
Nr.	Bezeichnung	2019	2018			
1	2	EUR	EUR	EUR	6	7
	Einnahmen	0	0	0,00		
	Ausgaben					
.67210	Schulkostenbeiträge Grundschulen	3.000	5.000	4.851,37		
.67220	Schulkostenbeiträge Gemeinschaftsschulen	51.000	58.000	57.935,37		
.67230	Schulkostenbeiträge Gymnasien	26.000	20.000	20.472,91		
.67270	Schulkostenbeiträge Förderzentren	3.800	3.800	8.690,64		
.71300	Schulverbandsumlage	24.600	28.700	29.223,93		
	Ausgaben	108.400	115.500	121.174,22		
	UAB 2000	Zu-/Überschuß	-108.400	-115.500	-121.174,22	
	Einnahmen	0	0	0,00		
	Ausgaben	108.400	115.500	121.174,22		
	AB 20	Zu-/Überschuß	-108.400	-115.500	-121.174,22	
	Einnahmen	0	0	0,00		
	Ausgaben	108.400	115.500	121.174,22		
	EP 2	Zu-/Überschuß	-108.400	-115.500	-121.174,22	

A. Verwaltungshaushalt

Gemeinde 14 Prasdorf
 Einzelplan 3 Wissenschaft, Forschung, Kulturpflege
 Abschnitt 34 Heimat- und sonstige Kulturpflege
 U-Abschnitt 3400 Heimat- und sonstige Kulturpflege

Haushaltsstellen		Haushaltsansatz		Ergebnis der Jahresrechnung 2017	Erläuterungen/ Deckungskreis/ Budget	Amt
Nr.	Bezeichnung	2019	2018			
1	2	EUR	EUR	EUR	6	7
	Einnahmen					
.13000	Verkaufserlöse Gemeindechroniken/ Flaggen	0	0	10,00		
.15000	Vermischte Einnahmen <i>Einnahmen aus Gemeindeveranstaltungen</i>	0	1.000	2.813,43		
.17800	Spenden	0	0	0,00		
	Einnahmen	0	1.000	2.823,43		
	Ausgaben					
.57000	Wappen, Flaggen, Chroniken	0	0	1.962,17		
.59000	Gemeindeveranstaltungen	1.500	2.500	2.733,22		
	Ausgaben	1.500	2.500	4.695,39		
	UAB 3400	Zu-/Überschuß	-1.500	-1.871,96		
		Einnahmen	1.000	2.823,43		
		Ausgaben	1.500	4.695,39		
	AB 34	Zu-/Überschuß	-1.500	-1.871,96		

A. Verwaltungshaushalt

Gemeinde 14 Prasdorf
 Einzelplan 3 Wissenschaft, Forschung, Kulturpflege
 Abschnitt 35 Volksbildung
 U-Abschnitt 3520 Büchereien

Haushaltsstellen		Haushaltsansatz		Ergebnis der Jahresrechnung 2017	Erläuterungen/ Deckungskreis/ Budget	Amt
Nr.	Bezeichnung	2019	2018			
1	2	EUR	EUR	EUR	6	7
	Einnahmen	0	0	0,00		
	Ausgaben					
.71200	Zuschuss Kreisfahrbücherei	700	1.800	651,71		
	Ausgaben	700	1.800	651,71		
	UAB 3520	Zu-/Überschuß	-700	-1.800	-651,71	
	Einnahmen	0	0	0,00		
	Ausgaben	700	1.800	651,71		
	AB 35	Zu-/Überschuß	-700	-1.800	-651,71	

A. Verwaltungshaushalt

Gemeinde 14 Prasdorf
 Einzelplan 3 Wissenschaft, Forschung, Kulturpflege
 Abschnitt 36 Naturschutz, Denkmalschutz und -pflege
 U-Abschnitt 3600 Naturschutz und Landschaftspflege

Haushaltsstellen		Haushaltsansatz		Ergebnis der Jahresrechnung 2017	Erläuterungen/ Deckungskreis/ Budget	Amt
Nr.	Bezeichnung	2019	2018			
1	2	EUR	EUR	EUR	6	7
	Einnahmen					
.15000	Sonst. Verwaltungs- und Betriebseinnahme	0	0	442,00		
	Einnahmen	0	0	442,00		
	Ausgaben					
.51000	Denkmalspflege, Ortsverschönerung	6.000	6.000	6.173,04		
.51100	Umweltschutzmaßnahmen incl. Abfallbes.	2.000	3.000	961,94		
.58000	Umweltbeauftragte	100	100	0,00		
	Ausgaben	8.100	9.100	7.134,98		
	UAB 3600	Zu-/Überschuß	-8.100	-9.100	-6.692,98	
	Einnahmen	0	0	442,00		
	Ausgaben	8.100	9.100	7.134,98		
	AB 36	Zu-/Überschuß	-8.100	-9.100	-6.692,98	
	Einnahmen	0	1.000	3.265,43		
	Ausgaben	10.300	13.400	12.482,08		
	EP 3	Zu-/Überschuß	-10.300	-9.216,65		

A. Verwaltungshaushalt

Gemeinde 14 Prasdorf
 Einzelplan 4 Soziale Sicherung
 Abschnitt 43 Soziale Einrichtungen
 U-Abschnitt 4310 Einrichtung für Ältere

Haushaltsstellen		Haushaltsansatz		Ergebnis der Jahresrechnung 2017	Erläuterungen/ Deckungskreis/ Budget	Amt
Nr.	Bezeichnung	2019	2018			
1	2	EUR	EUR	EUR	6	7
	Einnahmen	0	0	0,00		
	Ausgaben					
.59000	Seniorenbetreuung	500	500	460,00		
	Ausgaben	500	500	460,00		
	UAB 4310	Zu-/Überschuß	-500	-460,00		
	Einnahmen	0	0	0,00		
	Ausgaben	500	500	460,00		
	AB 43	Zu-/Überschuß	-500	-460,00		

A. Verwaltungshaushalt

Gemeinde 14 Prasdorf
 Einzelplan 4 Soziale Sicherung
 Abschnitt 45 Jugendhilfe nach dem KJHG
 U-Abschnitt 4515 Sonstige Jugendarbeit

Haushaltsstellen		Haushaltsansatz		Ergebnis der Jahresrechnung 2017	Erläuterungen/ Deckungskreis/ Budget	Amt
Nr.	Bezeichnung	2019	2018			
1	2	EUR	EUR	EUR	6	7
	Einnahmen	0	0	0,00		
	Ausgaben					
.58000	Jugendförderung incl. Ferienmaßnahmen	500	500	0,00		
	Ausgaben	500	500	0,00		
	UAB 4515	-500	-500	0,00		
	Zu-/Überschuß					

A. Verwaltungshaushalt

Gemeinde 14 Prasdorf
 Einzelplan 4 Soziale Sicherung
 Abschnitt 45 Jugendhilfe nach dem KJHG
 U-Abschnitt 4540 Förderung von Kindern in Tageseinrichtungen und in Tagespflege

Haushaltsstellen		Haushaltsansatz		Ergebnis der Jahresrechnung 2017	Erläuterungen/ Deckungskreis/ Budget	Amt
Nr.	Bezeichnung	2019	2018			
1	2	EUR	EUR	EUR	6	7
	Einnahmen	0	0	0,00		
	Ausgaben					
.70000	Zuschüsse für Kindertagespflege	4.500	4.500	1.679,69		
	Ausgaben	4.500	4.500	1.679,69		
	UAB 4540	Zu-/Überschuß	-4.500	-1.679,69		
	Einnahmen	0	0	0,00		
	Ausgaben	5.000	5.000	1.679,69		
	AB 45	Zu-/Überschuß	-5.000	-1.679,69		

A. Verwaltungshaushalt

Gemeinde 14 Prasdorf
 Einzelplan 4 Soziale Sicherung
 Abschnitt 46 Einrichtungen der Jugendhilfe
 U-Abschnitt 4640 Tageseinrichtungen für Kinder

Haushaltsstellen		Haushaltsansatz		Ergebnis der Jahresrechnung 2017	Erläuterungen/ Deckungskreis/ Budget	Amt
Nr.	Bezeichnung	2019	2018			
1	2	EUR	EUR	EUR	6	7
	Einnahmen	0	0	0,00		
	Ausgaben					
.70000	Zuschüsse an Kindergärten	45.000	45.000	0,00		
-01	DRK Kindergarten Probststeierhagen	0	0	7.714,64		
-02	Kindergarten in Wendtorf	0	0	28.857,19		
-03	Kindergarten in Stein	0	0	0,00		
-04	Sonstige Kindergärten	0	0	6.497,23		
	Ausgaben	45.000	45.000	43.069,06		
	UAB 4640	Zu-/Überschuß	-45.000	-43.069,06		
	Einnahmen	0	0	0,00		
	Ausgaben	45.000	45.000	43.069,06		
	AB 46	Zu-/Überschuß	-45.000	-43.069,06		
	Einnahmen	0	0	0,00		
	Ausgaben	50.500	50.500	45.208,75		
	EP 4	Zu-/Überschuß	-50.500	-45.208,75		

A. Verwaltungshaushalt

Gemeinde 14 Prasdorf
 Einzelplan 5 Gesundheit, Sport, Erholung
 Abschnitt 58 Park- und Gartenanlagen
 U-Abschnitt 5810 Spielplätze

Haushaltsstellen		Haushaltsansatz		Ergebnis der Jahresrechnung 2017	Erläuterungen/ Deckungskreis/ Budget	Amt
Nr.	Bezeichnung	2019	2018			
1	2	EUR	EUR	EUR	6	7
	Einnahmen	0	0	0,00		
	Ausgaben					
.51000	Unterhaltungskosten Spielplatz	2.000	1.200	352,85		
	Ausgaben	2.000	1.200	352,85		
	UAB 5810	Zu-/Überschuß	-2.000	-1.200	-352,85	
	Einnahmen	0	0	0,00		
	Ausgaben	2.000	1.200	352,85		
	AB 58	Zu-/Überschuß	-2.000	-1.200	-352,85	
	Einnahmen	0	0	0,00		
	Ausgaben	2.000	1.200	352,85		
	EP 5	Zu-/Überschuß	-2.000	-1.200	-352,85	

A. Verwaltungshaushalt

Gemeinde 14 Prasdorf
 Einzelplan 6 Bau- und Wohnungswesen, Verkehr
 Abschnitt 63 Gemeindestraßen
 U-Abschnitt 6300 Gemeindestraßen

Haushaltsstellen		Haushaltsansatz		Ergebnis der Jahresrechnung 2017	Erläuterungen/ Deckungskreis/ Budget	Amt
Nr.	Bezeichnung	2019	2018			
1	2	EUR	EUR	EUR	6	7
	Einnahmen	0	0	0,00		
	Ausgaben					
.51000	Unterhaltungskosten	7.500	7.500	4.441,85		
.51100	Winterdienst	5.000	9.000	903,90		
.52000	Geräte und Ausstattung, Straßenschilder	300	800	1.419,23		
.54000	Bewirtschaftungskosten Straßen Bauhof-Garage	100	100	13,46		
.55000	Haltung der Fahrzeuge	500	500	229,18		
.67900	Kostenanteil Straßenentwässerung	11.700	11.700	15.779,14		
.68000	Abschreibungen	2.300	2.300	0,00		
.71300	Umlage Schwarzdeckenunterhaltungsverband	10.600	9.200	7.882,50		
	Ausgaben	38.000	41.100	30.669,26		
	UAB 6300 Zu-/Überschuß	-38.000	-41.100	-30.669,26		
	Einnahmen	0	0	0,00		
	Ausgaben	38.000	41.100	30.669,26		
	AB 63 Zu-/Überschuß	-38.000	-41.100	-30.669,26		

A. Verwaltungshaushalt

Gemeinde 14 Prasdorf
 Einzelplan 6 Bau- und Wohnungswesen, Verkehr
 Abschnitt 67 Straßenbeleuchtung und -reinigung
 U-Abschnitt 6700 Straßenbeleuchtung

Haushaltsstellen		Haushaltsansatz		Ergebnis der Jahresrechnung 2017	Erläuterungen/ Deckungskreis/ Budget	Amt
Nr.	Bezeichnung	2019	2018			
1	2	EUR	EUR	EUR	6	7
	Einnahmen					
.27100	Auflösen von Beiträgen und Zuschüssen	300	300	289,30		
	Einnahmen	300	300	289,30		
	Ausgaben					
.51000	Unterhaltungskosten	300	300	0,00		
.57000	Stromkosten	1.200	1.400	1.362,87		
.68000	Abschreibungen	1.400	1.400	1.361,15		
	Ausgaben	2.900	3.100	2.724,02		
	UAB 6700	Zu-/Überschuß	-2.800	-2.434,72		
	Einnahmen	300	300	289,30		
	Ausgaben	2.900	3.100	2.724,02		
	AB 67	Zu-/Überschuß	-2.800	-2.434,72		

A. Verwaltungshaushalt

Gemeinde 14 Prasdorf
 Einzelplan 6 Bau- und Wohnungswesen, Verkehr
 Abschnitt 69 Wasserläufe, Wasserbau
 U-Abschnitt 6900 Ausbau und Unterhaltung von Gewässern

Haushaltsstellen		Haushaltsansatz		Ergebnis der Jahresrechnung 2017	Erläuterungen/ Deckungskreis/ Budget	Amt
Nr.	Bezeichnung	2019	2018			
1	2	EUR	EUR	EUR	6	7
	Einnahmen					
.11000	Benutzungsgebühren Gewässerunterhaltung	0	0	4.625,00		
	Einnahmen	0	0	4.625,00		
	Ausgaben					
.67200	Verwaltungskosten Gewässerunterhaltungs- gebühren an das Amt	200	0	171,85		
.71300	Umlage Wasser- und Bodenverbände	300	300	4.573,54		
	Ausgaben	500	300	4.745,39		
	UAB 6900	Zu-/Überschuß	-500	-300	-120,39	
	Einnahmen	0	0	4.625,00		
	Ausgaben	500	300	4.745,39		
	AB 69	Zu-/Überschuß	-500	-300	-120,39	
	Einnahmen	300	300	4.914,30		
	Ausgaben	41.400	44.500	38.138,67		
	EP 6	Zu-/Überschuß	-41.100	-44.200	-33.224,37	

A. Verwaltungshaushalt

Gemeinde **14 Prasdorf**
 Einzelplan **7 Öffentliche Einrichtungen, Wirtschaftsförderung**
 Abschnitt **70 Abwasserbeseitigung**
 U-Abschnitt **7000 Schmutzwasserbeseitigung**

Haushaltsstellen		Haushaltsansatz		Ergebnis der Jahresrechnung 2017	Erläuterungen/ Deckungskreis/ Budget	Amt
Nr.	Bezeichnung	2019	2018			
1	2	EUR	EUR	EUR	6	7
	Einnahmen					
.11000	Benutzungsgebühren Abwasserbeseitigung	29.700	30.700	30.774,58		
.15000	Sonst. Verw.- und Betriebseinnahmen Abwasserbeseitigung	--0--	--0--	0,00		
.26100	Einnahmen aus der Gebührenausschleiss- rücklage - Schmutzwasser -	2.200	2.400	960,56		
.27000	Abschreibungen (Beitragsauflösungen)	--0--	--0--	0,00		
.27100	Auflösen von Beiträgen und Zuschüssen	1.800	1.800	1.790,25		
.27900	Einnahmen aus Rückstellungen	0	0	0,00		
	Einnahmen	33.700	34.900	33.525,39		
	Ausgaben					
.51000	Unterhaltungskosten Abwasserbeseitigung	1.000	1.000	0,00		
.51010	Klärteichreinigung	0	0	0,00		
.54000	Bewirtschaftung Abwasserbeseitigung	4.000	4.000	3.726,25		
.67200	Verwaltungskostenbeiträge Amt	3.800	3.800	3.779,35		
.67900	Verrechnung Entgelte m. 02. 169 (Intern) <i>Verrechnung mit HHSt. 0200.1690</i>	800	800	773,62		
.68000	Abschreibungen	11.200	12.000	11.944,11		
.68100	Zuführung zur Gebührenausschleissrücklage	0	0	0,00		
.68500	Verzinsung Anlagekapital	4.900	5.300	5.607,52		
.68900	Rückstellungen	6.000	6.000	6.000,00		
.71100	Abwasserabgabe	2.000	2.000	1.694,54		
	Ausgaben	33.700	34.900	33.525,39		
	UAB 7000	Zu-/Überschuß	0	0,00		

A. Verwaltungshaushalt

Gemeinde **14 Prasdorf**
 Einzelplan **7 Öffentliche Einrichtungen, Wirtschaftsförderung**
 Abschnitt **70 Abwasserbeseitigung**
 U-Abschnitt **7010 Regenwasserbeseitigung**

Haushaltsstellen		Haushaltsansatz		Ergebnis der Jahresrechnung 2017	Erläuterungen/ Deckungskreis/ Budget	Amt
Nr.	Bezeichnung	2019	2018			
1	2	EUR	EUR	EUR	6	7
	Einnahmen					
.11000	Benutzungsgebühren Regenwasser- beseitigung	18.100	17.500	18.147,00		
.16900	Straßenentwässerungsanteile Regenwasser	11.700	11.700	15.779,14		
.26100	Einnahmen aus der Gebührenausschleiss- rücklage - Regenwasser -	0	0	0,00		
.27000	Abschreibungen (Beitragsauflösungen Regenwasser)	--0--	--0--	0,00		
.27100	Auflösen von Beiträgen und Zuschüssen	800	800	794,05		
	Einnahmen	30.600	30.000	34.720,19		
	Ausgaben					
.51000	Unterhaltungskosten Regenwasser	4.700	4.000	4.364,96		
.54010	Einleitungsgebühren Probsteierhagen für Hagener Weg	3.100	3.100	3.118,70		
.67200	Verwaltungskostenbeiträge Amt für Regenwasser	1.400	1.400	1.328,15		
.68000	Abschreibung Regenwasser	12.200	12.200	14.705,93		
.68500	Verzinsung Anlagekapital Regenwasser	9.000	9.300	11.954,58		
.71100	Abwasserabgabe	200	100	124,55		
	Ausgaben	30.600	30.100	35.596,87		
	UAB 7010	Zu-/Überschuß	0	-100	-876,68	
	Einnahmen	64.300	64.900	68.245,58		
	Ausgaben	64.300	65.000	69.122,26		
	AB 70	Zu-/Überschuß	0	-100	-876,68	

A. Verwaltungshaushalt

Gemeinde 14 Prasdorf
 Einzelplan 7 Öffentliche Einrichtungen, Wirtschaftsförderung
 Abschnitt 75 Bestattungswesen
 U-Abschnitt 7500 Friedhöfe

Haushaltsstellen		Haushaltsansatz		Ergebnis der Jahresrechnung 2017	Erläuterungen/ Deckungskreis/ Budget	Amt
Nr.	Bezeichnung	2019	2018			
1	2	EUR	EUR	EUR	6	7
	Einnahmen	0	0	0,00		
	Ausgaben					
.70000	Zusch. z. Ausgleich d.Friedhofsdefizits d. Kirchengemeinde Probsteierhagen	1.000	1.700	2.785,42		
	Ausgaben	1.000	1.700	2.785,42		
	UAB 7500	Zu-/Überschuß	-1.000	-1.700	-2.785,42	
	Einnahmen	0	0	0,00		
	Ausgaben	1.000	1.700	2.785,42		
	AB 75	Zu-/Überschuß	-1.000	-1.700	-2.785,42	

A. Verwaltungshaushalt

Gemeinde **14 Prasdorf**
 Einzelplan **7 Öffentliche Einrichtungen, Wirtschaftsförderung**
 Abschnitt **76 Sonstige öffentliche Einrichtungen**
 U-Abschnitt **7600 Dorfgemeinschaftshaus**

Haushaltsstellen		Haushaltsansatz		Ergebnis der Jahresrechnung 2017	Erläuterungen/ Deckungskreis/ Budget	Amt
Nr.	Bezeichnung	2019	2018			
1	2	EUR	EUR	EUR	6	7
	Einnahmen					
.14000	Mieten Dorfgemeinschaftshaus	500	500	402,00		
.15000	Sonst. Verw.- u. Betriebseinnahmen Dorf- gemeinschaftshaus	100	100	0,00		
.27000	Auflösen von Zuschüssen <i>Gegenkonto 9100.68000</i>	--0--	--0--	0,00		
.27100	Auflösen von Beiträgen und Zuschüssen	1.900	1.900	1.870,05		
	Einnahmen	2.500	2.500	2.272,05		
	Ausgaben					
.50000	Unterhaltung Dorfgemeinschaftshaus	1.000	500	235,61		
.52000	Geräte, Ausstattung Dorfgemeinschafts- haus	300	300	0,00		
.54000	Bewirtschaftung Dorfgemeinschaftshaus	5.000	5.000	3.460,92		
.68000	Abschreibungen	2.800	2.800	2.791,47		
	Ausgaben	9.100	8.600	6.488,00		
	UAB 7600	Zu-/Überschuß	-6.100	-4.215,95		
	Einnahmen	2.500	2.500	2.272,05		
	Ausgaben	9.100	8.600	6.488,00		
	AB 76	Zu-/Überschuß	-6.100	-4.215,95		

A. Verwaltungshaushalt

Gemeinde 14 Prasdorf
 Einzelplan 7 Öffentliche Einrichtungen, Wirtschaftsförderung
 Abschnitt 79 Fremdenverkehr, Sonstige Förderung von Wirtschaft und Verkehr
 U-Abschnitt 7900 Tourismus

Haushaltsstellen		Haushaltsansatz		Ergebnis der Jahresrechnung 2017	Erläuterungen/ Deckungskreis/ Budget	Amt
Nr.	Bezeichnung	2019	2018			
1	2	EUR	EUR	EUR	6	7
	Einnahmen	0	0	0,00		
	Ausgaben					
.66100	Förderung des Fremdenverkehrs	100	100	28,56		
.71200	Kostenanteil Tourismusverband	400	400	387,20		
	Ausgaben	500	500	415,76		
	UAB 7900	Zu-/Überschuß	-500	-415,76		
	Einnahmen	0	0	0,00		
	Ausgaben	500	500	415,76		
	AB 79	Zu-/Überschuß	-500	-415,76		
	Einnahmen	66.800	67.400	70.517,63		
	Ausgaben	74.900	75.800	78.811,44		
	EP 7	Zu-/Überschuß	-8.100	-8.293,81		

A. Verwaltungshaushalt

Gemeinde 14 Prasdorf
 Einzelplan 8 Wirtschaftliche Unternehmen, allgemeines Grund- und Sondervermögen
 Abschnitt 81 Versorgungsunternehmen
 U-Abschnitt 8100 Elektrizitätsversorgung

Haushaltsstellen		Haushaltsansatz		Ergebnis der Jahresrechnung 2017	Erläuterungen/ Deckungskreis/ Budget	Amt
Nr.	Bezeichnung	2019	2018			
1	2	EUR	EUR	EUR	6	7
.22000	Einnahmen Konzessionsabgaben	8.500	5.200	11.164,28		
	Einnahmen	8.500	5.200	11.164,28		
	Ausgaben	0	0	0,00		
	UAB 8100 Zu-/Überschuß	8.500	5.200	11.164,28		
	Einnahmen	8.500	5.200	11.164,28		
	Ausgaben	0	0	0,00		
	AB 81 Zu-/Überschuß	8.500	5.200	11.164,28		

A. Verwaltungshaushalt

Gemeinde **14 Prasdorf**
 Einzelplan **8 Wirtschaftliche Unternehmen, allgemeines Grund- und Sondervermögen**
 Abschnitt **88 Allgemeines Grundvermögen**
 U-Abschnitt **8800 Allgemeines Grundvermögen**

Haushaltsstellen		Haushaltsansatz		Ergebnis der Jahresrechnung 2017	Erläuterungen/ Deckungskreis/ Budget	Amt
Nr.	Bezeichnung	2019	2018			
1	2	EUR	EUR	EUR	6	7
.14000	Einnahmen Mieten und Pachten	300	300	300,00		
	Einnahmen	300	300	300,00		
.54000	Ausgaben Bewirtschaftungskosten	200	200	199,35		
	Ausgaben	200	200	199,35		
	UAB 8800	Zu-/Überschuß	100	100,65		
	Einnahmen	300	300	300,00		
	Ausgaben	200	200	199,35		
	AB 88	Zu-/Überschuß	100	100,65		
	Einnahmen	8.800	5.500	11.464,28		
	Ausgaben	200	200	199,35		
	EP 8	Zu-/Überschuß	8.600	11.264,93		

A. Verwaltungshaushalt

Gemeinde **14 Prasdorf**
 Einzelplan **9 Allgemeine Finanzwirtschaft**
 Abschnitt **90 Steuern, allgemeine Zuweisungen und allgemeine Umlagen**
 U-Abschnitt **9000 Steuern, allgemeine Zuweisungen**

Haushaltsstellen		Haushaltsansatz		Ergebnis der Jahresrechnung 2017	Erläuterungen/ Deckungskreis/ Budget	Amt
Nr.	Bezeichnung	2019	2018			
1	2	EUR	EUR	EUR	6	7
	Einnahmen					
.00000	Grundsteuer A	14.200	14.200	12.929,63		
.00100	Grundsteuer B	52.800	52.800	47.673,17		
.00300	Gewerbesteuer	30.000	36.000	28.233,70		
.01000	Gemeindeanteil an der Einkommensteuer	217.200	205.000	193.957,00		
.01200	Gemeindeanteil an der Umsatzsteuer	1.800	1.800	811,00		
.02200	Hundesteuer	2.200	2.100	2.196,67		
.04100	Schlüsselzuweisungen	174.600	174.500	162.288,00		
.06100	Zuweisungen f. kommunale Infrastruktur	1.500	1.500	0,00		
.09100	Ausgleichsleistungen nach dem Familienleistungsausgleich	18.200	17.400	17.184,00		
.26100	Säumniszuschläge	0	0	93,50		
.26500	Nachzahlungszinsen	100	100	1.090,00		
	Einnahmen	512.600	505.400	466.456,67		
	Ausgaben					
.81000	Gewerbesteuerumlage	5.600	5.000	5.882,00		
.83200	Kreisumlage	170.200	161.400	153.480,00		
.83220	Amtsumlage	84.400	80.700	78.432,01		
.84500	Erstattungszinsen	0	0	1.212,00		
	Ausgaben	260.200	247.100	239.006,01		
	UAB 9000	Zu-/Überschuß	252.400	258.300	227.450,66	
		Einnahmen	512.600	505.400	466.456,67	
		Ausgaben	260.200	247.100	239.006,01	
	AB 90	Zu-/Überschuß	252.400	258.300	227.450,66	

A. Verwaltungshaushalt

Gemeinde **14 Prasdorf**
 Einzelplan **9 Allgemeine Finanzwirtschaft**
 Abschnitt **91 Sonstige allgemeine Finanzwirtschaft**
 U-Abschnitt **9100 Sonstige allgemeine Finanzwirtschaft**

Haushaltsstellen		Haushaltsansatz		Ergebnis der Jahresrechnung 2017	Erläuterungen/ Deckungskreis/ Budget	Amt
Nr.	Bezeichnung	2019	2018			
1	2	EUR	EUR	EUR	6	7
	Einnahmen					
.20500	Zinsen von Sparkassen	0	0	59,58		
.27000	Abschreibungen	29.900	30.400	30.802,66		
.27500	Verzinsung Anlagekapital	13.900	14.600	17.562,10		
.28000	Zuführung vom Vermögenshaushalt	0	0	0,00		
	Einnahmen	43.800	45.000	48.424,34		
	Ausgaben					
.68000	Abschreibung (Beitragsauflösungen)	--0--	--0--	0,00		
.68100	Auflösen von Beiträgen und Zuschüssen	4.800	4.800	4.743,65		
.80800	Zinsen an den Kreditmarkt	17.600	17.900	18.171,16		
.84100	Zinszahlungen	0	0	0,00		
.86000	Zuführung zum Vermögenshaushalt	34.900	27.200	19.492,37		
	Ausgaben	57.300	49.900	42.407,18		
	UAB 9100	Zu-/Überschuß	-4.900	6.017,16		

A. Verwaltungshaushalt

Gemeinde 14 Prasdorf
 Einzelplan 9 Allgemeine Finanzwirtschaft
 Abschnitt 91 Sonstige allgemeine Finanzwirtschaft
 U-Abschnitt 9110 Sonderrücklage

Haushaltsstellen		Haushaltsansatz		Ergebnis der Jahresrechnung 2017	Erläuterungen/ Deckungskreis/ Budget	Amt
Nr.	Bezeichnung	2019	2018			
1	2	EUR	EUR	EUR	6	7
	Einnahmen	0	0	0,00		
	Ausgaben					
.86000	Zuführung Sonderrücklage (Abschreibungs- rücklage) zum Vermögenshaushalt	1.700	1.700	1.063,84		
	Ausgaben	1.700	1.700	1.063,84		
	UAB 9110	-1.700	-1.700	-1.063,84		
	Zu-/Überschuß					

A. Verwaltungshaushalt

Gemeinde 14 Prasdorf
 Einzelplan 9 Allgemeine Finanzwirtschaft
 Abschnitt 91 Sonstige allgemeine Finanzwirtschaft
 U-Abschnitt 9120 Gebührenaussgleichsrücklage

Haushaltsstellen		Haushaltsansatz		Ergebnis der Jahresrechnung 2017	Erläuterungen/ Deckungskreis/ Budget	Amt
Nr.	Bezeichnung	2019	2018			
1	2	EUR	EUR	EUR	6	7
	Einnahmen					
.27100	Gebührenaussgleich von UA 7000	0	0	0,00		
.28000	Zuführung Gebührenaussgleich vom VermHH	2.200	2.400	960,56		
	Einnahmen	2.200	2.400	960,56		
	Ausgaben					
.80980	Zinsanteil f. Gebührenaussgleichsrücklage <i>Anteiliger Zinsanteil, der bei 9100.20500 vereinnahmt worden ist.</i>	0	0	14,47		
.84100	Zuführung Gebührenaussgleich an UA 7000/ 7010	2.200	2.400	960,56		
.86000	Zuführung Gebührenaussgleich zum Vermögenshaushalt	0	0	0,00		
	Ausgaben	2.200	2.400	975,03		
	UAB 9120	Zu-/Überschuß	0	-14,47		

A. Verwaltungshaushalt

Gemeinde 14 Prasdorf
 Einzelplan 9 Allgemeine Finanzwirtschaft
 Abschnitt 91 Sonstige allgemeine Finanzwirtschaft
 U-Abschnitt 9130 Rückstellungen

Haushaltsstellen		Haushaltsansatz		Ergebnis der Jahresrechnung 2017	Erläuterungen/ Deckungskreis/ Budget	Amt
Nr.	Bezeichnung	2019	2018			
1	2	EUR	EUR	EUR	6	7
	Einnahmen					
.27100	Rückstellungen von UA 7000	6.000	6.000	6.000,00		
.28000	Zuführung Rückstellungen vom Vermögenshaushalt	0	0	0,00		
	Einnahmen	6.000	6.000	6.000,00		
	Ausgaben					
.80980	Zinsanteil aus Rückstellungen	0	0	0,00		
.84100	Zuführung Rückstellungen an UA 7000	0	0	0,00		
.86000	Zuführung Rückstellungen zum Vermögenshaushalt	6.000	6.000	6.000,00		
	Ausgaben	6.000	6.000	6.000,00		
	UAB 9130	Zu-/Überschuß	0	0,00		
	Einnahmen	52.000	53.400	55.384,90		
	Ausgaben	67.200	60.000	50.446,05		
	AB 91	Zu-/Überschuß	-15.200	4.938,85		

A. Verwaltungshaushalt

Gemeinde 14 Prasdorf
 Einzelplan 9 Allgemeine Finanzwirtschaft
 Abschnitt 92 Abwicklung der Vorjahre
 U-Abschnitt 9200 Abwicklung der Vorjahre

Haushaltsstellen		Haushaltsansatz		Ergebnis der Jahresrechnung 2017	Erläuterungen/ Deckungskreis/ Budget	Amt
Nr.	Bezeichnung	2019	2018			
1	2	EUR	EUR	EUR	6	7
	Einnahmen					
.29200	Deckung von Fehlbeträgen	0	0	0,00		
.29500	Ist-Überschuß	0	0	0,00		
	Einnahmen	0	0	0,00		
	Ausgaben					
.89200	Deckung Soll-Fehlbetrag	0	0	0,00		
.89500	Abwicklung Vorjahre	0	0	0,00		
	Ausgaben	0	0	0,00		
	UAB 9200	Zu-/Überschuß	0	0,00		
		Einnahmen	0	0,00		
	AB 92	Zu-/Überschuß	0	0,00		
		Einnahmen	564.600	558.800	521.841,57	
	EP 9	Zu-/Überschuß	327.400	307.100	289.452,06	
			237.200	251.700	232.389,51	

Einzelpläne für das Haushaltsjahr 2019

Vermögenshaushalt

- in EUR -

B. Vermögenshaushalt

Gemeinde **14 Prasdorf**
 Einzelplan **1 Öffentliche Sicherheit und Ordnung**
 Abschnitt **13 Brandschutz**
 U-Abschnitt **1300 Freiwillige Feuerwehr**

Haushaltsstellen		Haushaltsansatz			Ergebnis der Jahresrechnung	Investitionen und Invest.- Förderungsmaßnahmen		Erl.	Amt
Nr.	Bezeichnung	2019	Verpfl-Erm. 2019	2018		Gesamtausgabe- bedarf	bisher bereitgestellt		
		EUR	EUR	EUR	EUR			EUR	
1	2	3	4	5	6	7	8	9	10
	E i n n a h m e n								
.36200	Kreiszuschuss	1.300		0	-1.725,73				
	<i>für 2 Atemschutzgeräte</i>								
	Einnahmen	1.300		0	-1.725,73				
	A u s g a b e n								
.93500	Geräte, Ausstattung, Ausrüstung	4.000	0	3.800	5.219,59	10.800	0		
	<i>1.000 € für laufenden Erneuerungsbedarf</i>								
	<i>3.000 € für 2 Atemschutzgeräte</i>								
.93510	Umstellung auf Digitalfunk	--0--	--0--	--0--	-4.758,93	0	0		
	Ausgaben	4.000	0	3.800	460,66	10.800	0		
	UAB 1300	Zu-/Überschuß							
		-2.700		-3.800	-2.186,39				
	Einnahmen	1.300		0	-1.725,73				
	Ausgaben	4.000	0	3.800	460,66	10.800	0		
	AB 13	Zu-/Überschuß							
		-2.700		-3.800	-2.186,39				

B. Vermögenshaushalt

Gemeinde 14 Prasdorf
 Einzelplan 1 Öffentliche Sicherheit und Ordnung
 Abschnitt 13 Brandschutz
 U-Abschnitt 1300 Freiwillige Feuerwehr

Haushaltsstellen		Haushaltsansatz			Ergebnis der Jahresrechnung	Investitionen und Invest.- Förderungsmaßnahmen		Erl.	Amt
Nr.	Bezeichnung	2019	Verpfl-Erm. 2019	2018		Gesamtausgabe- bedarf	bisher bereitgestellt		
1	2	EUR	EUR	EUR	EUR			EUR	9
	Einnahmen	1.300		0	-1.725,73				
	Ausgaben	4.000	0	3.800	460,66	10.800	0		
	EP 1 Zu-/Überschuß	-2.700		-3.800	-2.186,39				

B. Vermögenshaushalt

Gemeinde 14 Prasdorf
 Einzelplan 6 Bau- und Wohnungswesen, Verkehr
 Abschnitt 63 Gemeindestraßen
 U-Abschnitt 6300 Gemeindestraßen

Haushaltsstellen		Haushaltsansatz			Ergebnis der Jahresrechnung	Investitionen und Invest.- Förderungsmaßnahmen		Erl.	Amt
Nr.	Bezeichnung	2019	Verpfl.-Erm. 2019	2018		Gesamtausgabe- bedarf	bisher bereitgestellt		
		EUR	EUR	EUR	EUR			EUR	
1	2	3	4	5	6	7	8	9	10
	Einnahmen	0		0	0,00				
	Ausgaben								
.95000	Straßensanierungen	0	0	0	28.612,28	0	0		
	Ausgaben	0	0	0	28.612,28	0	0		
	UAB 6300 Zu-/Überschuß	0		0	-28.612,28				
	Einnahmen	0		0	0,00				
	Ausgaben	0	0	0	28.612,28	0	0		
	AB 63 Zu-/Überschuß	0		0	-28.612,28				
	Einnahmen	0		0	0,00				
	Ausgaben	0	0	0	28.612,28	0	0		
	EP 6 Zu-/Überschuß	0		0	-28.612,28				

B. Vermögenshaushalt

Gemeinde 14 Prasdorf
 Einzelplan 7 Öffentliche Einrichtungen, Wirtschaftsförderung
 Abschnitt 70 Abwasserbeseitigung
 U-Abschnitt 7000 Schmutzwasserbeseitigung

Haushaltsstellen		Haushaltsansatz			Ergebnis der Jahresrechnung	Investitionen und Invest.-Förderungsmaßnahmen		Erl.	Amt
Nr.	Bezeichnung	2019	Verpfl.-Erm. 2019	2018		Gesamtausgabebedarf	bisher bereitgestellt		
		EUR	EUR	EUR	EUR			EUR	EUR
1	2	3	4	5	6	7	8	9	10
	Einnahmen								
.35000	Anschlussbeiträge	0		0	2.500,00				
	Einnahmen	0		0	2.500,00				
	Ausgaben								
.93500	Erwerb beweglichen Vermögens	0	0	800	--0--	0	0		FB 2
.95000	Investitionen in die Abwasserbeseitigung	15.000	0	55.000	0,00	70.000	0		
	Ausgaben	15.000	0	55.800	0,00	70.000	0		
	UAB 7000 Zu-/Überschuß	-15.000		-55.800	2.500,00				
	Einnahmen	0		0	2.500,00				
	Ausgaben	15.000	0	55.800	0,00	70.000	0		
	AB 70 Zu-/Überschuß	-15.000		-55.800	2.500,00				

B. Vermögenshaushalt

Gemeinde 14 Prasdorf
 Einzelplan 7 Öffentliche Einrichtungen, Wirtschaftsförderung
 Abschnitt 76 Sonstige öffentliche Einrichtungen
 U-Abschnitt 7600 Dorfgemeinschaftshaus

Haushaltsstellen		Haushaltsansatz			Ergebnis der Jahresrechnung	Investitionen und Invest.- Förderungsmaßnahmen		Erl.	Amt
Nr.	Bezeichnung	2019	Verpfl.-Erm. 2019	2018		Gesamtausgabe- bedarf	bisher bereitgestellt		
1	2	EUR	EUR	EUR	EUR			EUR	9
	E i n n a h m e n								
	Einnahmen	0		0	0,00				
	A u s g a b e n								
.95010	Neugestaltung Dörpshuus	40.000	0	10.000	-68.385,00	50.000	0		
	Ausgaben	40.000	0	10.000	-68.385,00	50.000	0		
	UAB 7600 Zu-/Überschuß	-40.000		-10.000	68.385,00				
	Einnahmen	0		0	0,00				
	Ausgaben	40.000	0	10.000	-68.385,00	50.000	0		
	AB 76 Zu-/Überschuß	-40.000		-10.000	68.385,00				

B. Vermögenshaushalt

Gemeinde 14 Prasdorf
 Einzelplan 7 Öffentliche Einrichtungen, Wirtschaftsförderung
 Abschnitt 79 Fremdenverkehr, Sonstige Förderung von Wirtschaft und Verkehr
 U-Abschnitt 7900 Tourismus

Haushaltsstellen		Haushaltsansatz			Ergebnis der Jahresrechnung	Investitionen und Invest.- Förderungsmaßnahmen		Erl.	Amt
Nr.	Bezeichnung	2019	Verpfl.-Erm. 2019	2018		Gesamtausgabe- bedarf	bisher bereitgestellt		
		EUR	EUR	EUR	EUR			EUR	
1	2	3	4	5	6	7	8	9	10
	Einnahmen								
	Einnahmen	0		0	0,00				
	Ausgaben								
.93500	Gemeindeeigene Internetseite, Internetauftritt	0	0	2.400	0,00	0	0		
	Ausgaben	0	0	2.400	0,00	0	0		
	UAB 7900								
	Zu-/Überschuß	0		-2.400	0,00				
	Einnahmen	0		0	0,00				
	Ausgaben	0	0	2.400	0,00	0	0		
	AB 79								
	Zu-/Überschuß	0		-2.400	0,00				
	Einnahmen	0		0	2.500,00				
	Ausgaben	55.000	0	68.200	-68.385,00	120.000	0		
	EP 7								
	Zu-/Überschuß	-55.000		-68.200	70.885,00				

B. Vermögenshaushalt

Gemeinde 14 Prasdorf
 Einzelplan 8 Wirtschaftliche Unternehmen, allgemeines Grund- und Sondervermögen
 Abschnitt 81 Versorgungsunternehmen
 U-Abschnitt 8100 Elektrizitätsversorgung

Haushaltsstellen		Haushaltsansatz			Ergebnis der Jahresrechnung	Investitionen und Invest.- Förderungsmaßnahmen		Erl.	Amt
Nr.	Bezeichnung	2019	Verpfl.-Erm. 2019	2018		Gesamtausgabe- bedarf	bisher bereitgestellt		
		EUR	EUR	EUR	EUR			EUR	
1	2	3	4	5	6	7	8	9	10
	Einnahmen								
	Einnahmen	0		0	0,00				
	Ausgaben								
.95000	Bereitstellung E-Anschluss für E-Mobilität	1.000	0	0	0,00	1.000	0		
	Ausgaben	1.000	0	0	0,00	1.000	0		
	UAB 8100								
	Zu-/Überschuß	-1.000		0	0,00				
	Einnahmen	0		0	0,00				
	Ausgaben	1.000	0	0	0,00	1.000	0		
	AB 81								
	Zu-/Überschuß	-1.000		0	0,00				

B. Vermögenshaushalt

Gemeinde 14 Prasdorf
 Einzelplan 8 Wirtschaftliche Unternehmen, allgemeines Grund- und Sondervermögen
 Abschnitt 88 Allgemeines Grundvermögen
 U-Abschnitt 8800 Allgemeines Grundvermögen

Haushaltsstellen		Haushaltsansatz			Ergebnis der Jahresrechnung	Investitionen und Invest.- Förderungsmaßnahmen		Erl.	Amt
Nr.	Bezeichnung	2019	Verpfl.-Erm. 2019	2018		Gesamtausgabe- bedarf	bisher bereitgestellt		
		EUR	EUR	EUR	EUR			EUR	
1	2	3	4	5	6	7	8	9	10
	Einnahmen								
	Einnahmen	0		0	0,00				
	Ausgaben								
.93200	Grunderwerbskosten	0	0	20.000	0,00	0	0		
	Ausgaben	0	0	20.000	0,00	0	0		
	UAB 8800								
	Zu-/Überschuß	0		-20.000	0,00				
	Einnahmen	0		0	0,00				
	Ausgaben	0	0	20.000	0,00	0	0		
	AB 88								
	Zu-/Überschuß	0		-20.000	0,00				
	Einnahmen	0		0	0,00				
	Ausgaben	1.000	0	20.000	0,00	1.000	0		
	EP 8								
	Zu-/Überschuß	-1.000		-20.000	0,00				

B. Vermögenshaushalt

Gemeinde 14 Prasdorf
 Einzelplan 9 Allgemeine Finanzwirtschaft
 Abschnitt 91 Sonstige allgemeine Finanzwirtschaft
 U-Abschnitt 9100 Sonstige allgemeine Finanzwirtschaft

Haushaltsstellen		Haushaltsansatz			Ergebnis der Jahresrechnung	Investitionen und Invest.- Förderungsmaßnahmen		Erl.	Amt
Nr.	Bezeichnung	2019	Verpfl.-Erm. 2019	2018		Gesamtausgabe- bedarf	bisher bereitgestellt		
1	2	EUR	EUR	EUR	EUR			EUR	9
Einnahmen									
.30000	Zuführung vom Verwaltungshaushalt	34.900		27.200	19.492,37				
.31000	Entnahme aus Rücklage	0		25.900	0,00				
.37780	Einnahmen von Krediten	48.700		41.700	-40.000,00				
	Einnahmen	83.600		94.800	-20.507,63				
Ausgaben									
.90000	Zuführung zum Verwaltungshaushalt	0	0	0	0,00	0	0		
.91000	Zuführung an Rücklage	0	0	0	2.932,42	0	0		
.97780	Tilgung von Darlehen	25.900	0	19.200	16.646,28	0	0		

B. Vermögenshaushalt

Gemeinde **14 Prasdorf**
 Einzelplan **9 Allgemeine Finanzwirtschaft**
 Abschnitt **91 Sonstige allgemeine Finanzwirtschaft**
 U-Abschnitt **9100 Sonstige allgemeine Finanzwirtschaft**

Haushaltsstellen		Haushaltsansatz			Ergebnis der Jahresrechnung	Investitionen und Invest.- Förderungsmaßnahmen		Erl.	Amt
Nr.	Bezeichnung	2019	Verpfl-Erm. 2019	2018		Gesamtausgabe- bedarf	bisher bereitgestellt		
1	2	EUR	EUR	EUR	EUR			EUR	9
.97790	Außerordentliche Tilgung	0	0	0	0,00	0	0		
	Ausgaben	25.900	0	19.200	19.578,70	0	0		
	UAB 9100 Zu-/Überschuß	57.700		75.600	-40.086,33				

B. Vermögenshaushalt

Gemeinde 14 Prasdorf
 Einzelplan 9 Allgemeine Finanzwirtschaft
 Abschnitt 91 Sonstige allgemeine Finanzwirtschaft
 U-Abschnitt 9110 Sonderrücklage

Haushaltsstellen		Haushaltsansatz			Ergebnis der Jahresrechnung	Investitionen und Invest.- Förderungsmaßnahmen		Erl.	Amt
Nr.	Bezeichnung	2019	Verpfl.-Erm. 2019	2018		Gesamtausgabe- bedarf	bisher bereitgestellt		
		EUR	EUR	EUR	EUR			EUR	
1	2	3	4	5	6	7	8	9	10
	E i n n a h m e n								
.30000	Zuführung Sonderrücklage (Abschreibung- rücklage) vom VerwHH	1.700		1.700	1.063,84				
.31200	Entnahme aus der Sonderrücklage (Ab- schreibungsrücklage) Schmutzwasser	1.000		13.100	0,00				
.31210	Entnahme aus der Sonderrücklage (Ab- schreibungsrücklage) Regenwasser	0		3.300	0,00				
	Einnahmen	2.700		18.100	1.063,84				
	A u s g a b e n								
.91200	Zuführung an die Sonderrücklage (Abschreibungsrücklage) Schmutzwasser	1.000	0	1.000	1.063,84	0	0		
.91210	Zuführung an die Sonderrücklage (Abschreibungsrücklage) Regenwasser	700	0	700	0,00	0	0		

B. Vermögenshaushalt

Gemeinde **14 Prasdorf**
 Einzelplan **9 Allgemeine Finanzwirtschaft**
 Abschnitt **91 Sonstige allgemeine Finanzwirtschaft**
 U-Abschnitt **9110 Sonderrücklage**

Haushaltsstellen		Haushaltsansatz			Ergebnis der Jahresrechnung	Investitionen und Invest.- Förderungsmaßnahmen		Erl.	Amt
Nr.	Bezeichnung	2019	Verpfl.-Erm. 2019	2018		Gesamtausgabe- bedarf	bisher bereitgestellt		
1	2	EUR	EUR	EUR	EUR	EUR	EUR	9	10
	Ausgaben	1.700	0	1.700	1.063,84	0	0		
	UAB 9110 Zu-/Überschuß	1.000		16.400	0,00				

B. Vermögenshaushalt

Gemeinde 14 Prasdorf
 Einzelplan 9 Allgemeine Finanzwirtschaft
 Abschnitt 91 Sonstige allgemeine Finanzwirtschaft
 U-Abschnitt 9120 Gebührenaussgleichsrücklage

Haushaltsstellen		Haushaltsansatz			Ergebnis der Jahresrechnung	Investitionen und Invest.-Förderungsmaßnahmen		Erl.	Amt
Nr.	Bezeichnung	2019	Verpfl.-Erm. 2019	2018		Gesamtausgabebedarf	bisher bereitgestellt		
1	2	EUR	EUR	EUR	EUR	EUR	EUR	9	10
	Einnahmen								
.30000	Zuführung Gebührenaussgleich vom VerwHH	0		0	0,00				
.31300	Entnahme aus der Gebührenaussgleichsrücklage Schmutzwasser	2.200		2.400	960,56				
.31310	Entnahme aus der Gebührenaussgleichsrücklage Regenwasser	0		0	0,00				
	Einnahmen	2.200		2.400	960,56				
	Ausgaben								
.90000	Zuführung Gebührenaussgleich zum Verwaltungshaushalt	2.200	0	2.400	960,56	0	0		
.91300	Zuführung zur Gebührenaussgleichsrücklage Abwasser	0	0	0	0,00	0	0		
.91310	Zuführung zur Gebührenaussgleichsrücklage	0	0	0	0,00	0	0		

B. Vermögenshaushalt

Gemeinde 14 Prasdorf
 Einzelplan 9 Allgemeine Finanzwirtschaft
 Abschnitt 91 Sonstige allgemeine Finanzwirtschaft
 U-Abschnitt 9120 Gebührenaussgleichsrücklage

Haushaltsstellen		Haushaltsansatz			Ergebnis der Jahresrechnung	Investitionen und Invest.- Förderungsmaßnahmen		Erl.	Amt
Nr.	Bezeichnung	2019	Verpfl.-Erm. 2019	2018		Gesamtausgabe- bedarf	bisher bereitgestellt		
		EUR	EUR	EUR	EUR			EUR	
1	2	3	4	5	6	7	8	9	10
	Regenwasser								
	Ausgaben	2.200	0	2.400	960,56	0	0		
	UAB 9120 Zu-/Überschuß	0		0	0,00				

B. Vermögenshaushalt

Gemeinde 14 Prasdorf
 Einzelplan 9 Allgemeine Finanzwirtschaft
 Abschnitt 91 Sonstige allgemeine Finanzwirtschaft
 U-Abschnitt 9130 Rückstellungen

Haushaltsstellen		Haushaltsansatz			Ergebnis der Jahresrechnung	Investitionen und Invest.- Förderungsmaßnahmen		Erl.	Amt
Nr.	Bezeichnung	2019	Verpfl.-Erm. 2019	2018		Gesamtausgabe- bedarf	bisher bereitgestellt		
		EUR	EUR	EUR	EUR			EUR	
1	2	3	4	5	6	7	8	9	10
	Einnahmen								
.30000	Zuführung Rückstellungen vom VerwHH	6.000		6.000	6.000,00				
.31100	Entnahme Rückstellungen	0		0	0,00				
	Einnahmen	6.000		6.000	6.000,00				
	Ausgaben								
.90000	Zuführung Rückstellungen zum VerwHH	0	0	0	0,00	0	0		
.91100	Zuführung zu Rückstellungen	6.000	0	6.000	6.000,00	0	0		
	Ausgaben	6.000	0	6.000	6.000,00	0	0		
	UAB 9130 Zu-/Überschuß	0		0	0,00				
	Einnahmen	94.500		121.300	-12.483,23				
	Ausgaben	35.800	0	29.300	27.603,10	0	0		
	AB 91 Zu-/Überschuß	58.700		92.000	-40.086,33				

B. Vermögenshaushalt

Gemeinde 14 Prasdorf
 Einzelplan 9 Allgemeine Finanzwirtschaft
 Abschnitt 92 Abwicklung der Vorjahre
 U-Abschnitt 9200 Abwicklung der Vorjahre

Haushaltsstellen		Haushaltsansatz			Ergebnis der Jahresrechnung	Investitionen und Invest.- Förderungsmaßnahmen		Erl.	Amt
Nr.	Bezeichnung	2019	Verpfl.-Erm. 2019	2018		Gesamtausgabe- bedarf	bisher bereitgestellt		
		EUR	EUR	EUR	EUR			EUR	
1	2	3	4	5	6	7	8	9	10
	Einnahmen								
.39200	Soll-Fehlbetrag des Vermögenshaushalts	0		0	0,00				
.39500	Abwicklung Vorjahre	0		0	0,00				
	Einnahmen	0		0	0,00				
	Ausgaben								
.99200	Deckung Soll-Fehlbetrag	0	0	0	0,00	0	0		
.99500	Abwicklung der Vorjahre	0	0	0	0,00	0	0		
	Ausgaben	0	0	0	0,00	0	0		
	UAB 9200								
	Zu-/Überschuß	0		0	0,00				
	Einnahmen	0		0	0,00				
	Ausgaben	0	0	0	0,00	0	0		
	AB 92								
	Zu-/Überschuß	0		0	0,00				

B. Vermögenshaushalt

Gemeinde 14 Prasdorf
 Einzelplan 9 Allgemeine Finanzwirtschaft
 Abschnitt 92 Abwicklung der Vorjahre
 U-Abschnitt 9200 Abwicklung der Vorjahre

Haushaltsstellen		Haushaltsansatz			Ergebnis der Jahresrechnung	Investitionen und Invest.- Förderungsmaßnahmen		Erl.	Amt
Nr.	Bezeichnung	2019	Verpfl-Erm. 2019	2018		Gesamtausgabe- bedarf	bisher bereitgestellt		
		EUR	EUR	EUR	EUR			EUR	
1	2	3	4	5	6	7	8	9	10
	Einnahmen	94.500		121.300	-12.483,23				
	Ausgaben	35.800	0	29.300	27.603,10	0	0		
	EP 9 Zu-/Überschuß	58.700		92.000	-40.086,33				

Gesamtplan für das Haushaltsjahr 2019

1. Zusammenfassung der Einnahmen, Ausgaben und Verpflichtungsermächtigungen

- in EUR -

Gemeinde: Prasdorf

Einzelplan		Haushaltsansatz			Vorjahr 2018		Ergebnisse der Jahresrechnung	
		Haushaltsjahr 2019					2017	
Nr.	Bezeichnung	Einnahmen EUR	Ausgaben EUR		Einnahmen EUR	Ausgaben EUR	Einnahmen EUR	Ausgaben EUR
1	2	3	4	5	6	7	8	9
	Verwaltungshaushalt							
0	Allgemeine Verwaltung	1.000	16.700		700	16.900	1.004,46	16.079,76
1	Öffentliche Sicherheit und Ordnung	0	9.700		200	8.800	40,00	11.148,49
2	Schulen	0	108.400		0	115.500	0,00	121.174,22
3	Wissenschaft, Forschung, Kulturpflege	0	10.300		1.000	13.400	3.265,43	12.482,08
4	Soziale Sicherung	0	50.500		0	50.500	0,00	45.208,75
5	Gesundheit, Sport, Erholung	0	2.000		0	1.200	0,00	352,85
6	Bau- und Wohnungswesen, Verkehr	300	41.400		300	44.500	4.914,30	38.138,67
7	Öffentliche Einrichtungen, Wirtschaftsförderung	66.800	74.900		67.400	75.800	70.517,63	78.811,44
8	Wirtschaftliche Unternehmen, allgemeines Grund- und Allgemeine Finanzwirtschaft	8.800	200		5.500	200	11.464,28	199,35
9		564.600	327.400		558.800	307.100	521.841,57	289.452,06
0-9	Zusammen	641.500	641.500		633.900	633.900	613.047,67	613.047,67

Einzelplan		Haushaltsansatz			Vorjahr 2018		Ergebnisse der Jahresrechnung	
		Haushaltsjahr 2019					2017	
Nr.	Bezeichnung	Einnahmen EUR	Ausgaben EUR	Verpfl.-Erm. EUR	Einnahmen EUR	Ausgaben EUR	Einnahmen EUR	Ausgaben EUR
1	2	3	4	5	6	7	8	9
	Vermögenshaushalt							
0	Allgemeine Verwaltung	0	0	0	0	0	0,00	0,00
1	Öffentliche Sicherheit und Ordnung	1.300	4.000	0	0	3.800	-1.725,73	460,66
2	Schulen	0	0	0	0	0	0,00	0,00
3	Wissenschaft, Forschung, Kulturpflege	0	0	0	0	0	0,00	0,00
4	Soziale Sicherung	0	0	0	0	0	0,00	0,00
5	Gesundheit, Sport, Erholung	0	0	0	0	0	0,00	0,00
6	Bau- und Wohnungswesen, Verkehr	0	0	0	0	0	0,00	28.612,28
7	Öffentliche Einrichtungen, Wirtschaftsförderung	0	55.000	0	0	68.200	2.500,00	-68.385,00
8	Wirtschaftliche Unternehmen, allgemeines Grund- und Allgemeine	0	1.000	0	0	20.000	0,00	0,00
9	Finanzwirtschaft	94.500	35.800	0	121.300	29.300	-12.483,23	27.603,10
0-9	Zusammen	95.800	95.800	0	121.300	121.300	-11.708,96	-11.708,96
	Gesamthaushalt	737.300	737.300	0	755.200	755.200	601.338,71	601.338,71

Gesamtplan für das Haushaltsjahr 2019

2. Haushaltsquerschnitt - Einzelpläne 0-8

- in EUR -

Gemeinde : Prasdorf
Einwohner: 442
Stand : 31.03.2018

Gemeinde

14 Prasdorf

Gld. Nr.	Aufgabenbereich	Einnahmen aus Verwaltung und Betrieb	Sonstige Finanzeinnahmen	Personal-Ausgaben	Sächlicher Verw.- und Betriebsaufwand	Zuweisungen und Zuschüsse	Zuschussbedarf (Sp.3 und 4 ./.5 bis 7)	Objektbezogene Einnahmen des Verm.-HH	Baumaßnahmen	Sonstige Investitionsausgaben	Verpflichtungsermächtigungen
	Gruppierungsziffer	10 - 19	20-22,24-26	40 - 46	50-68,84	70-79, 69		32-36	94 - 96	92,93,98,991	
		EUR	EUR	EUR	EUR	EUR	EUR	EUR	EUR	EUR	EUR
1	2	3	4	5	6	7	8	9	10	11	12
00	Gemeindeorgane <i>Je EW.</i>	0 0	0 0	6.200 14	400 1	0 0	-6.600 -15	0 0	0 0	0 0	0 0
02	Hauptverwaltung <i>Je EW.</i>	800 2	0 0	5.300 12	4.500 10	0 0	-9.000 -20	0 0	0 0	0 0	0 0
05	Besondere Dienststellen der allgemeinen Verwaltung <i>Je EW.</i>	200 0	0 0	300 1	0 0	0 0	-100 0	0 0	0 0	0 0	0 0
0	Allgemeine Verwaltung <i>Je EW.</i>	1.000 2	0 0	11.800 1	4.900 11	0 0	-15.700 -35	0 0	0 0	0 0	0 0
13	Brandschutz <i>Je EW.</i>	0 0	0 0	2.900 7	6.600 15	200 0	-9.700 -22	1.300 3	0 0	4.000 9	0 0
1	Öffentliche Sicherheit und Ordnung <i>Je EW.</i>	0 0	0 0	2.900 7	6.600 15	200 0	-9.700 -22	1.300 3	0 0	4.000 9	0 0
20	Schulverwaltung <i>Je EW.</i>	0 0	0 0	0 0	83.800 190	24.600 56	-108.400 -245	0 0	0 0	0 0	0 0
2	Schulen <i>Je EW.</i>	0 0	0 0	0 0	83.800 190	24.600 56	-108.400 -245	0 0	0 0	0 0	0 0
34	Heimat- und sonstige Kulturpflege <i>Je EW.</i>	0 0	0 0	0 0	1.500 3	0 0	-1.500 -3	0 0	0 0	0 0	0 0
35	Volksbildung <i>Je EW.</i>	0 0	0 0	0 0	0 0	700 2	-700 -2	0 0	0 0	0 0	0 0
36	Naturschutz, Denkmalschutz und -pflege <i>Je EW.</i>	0 0	0 0	0 0	8.100 18	0 0	-8.100 -18	0 0	0 0	0 0	0 0
3	Wissenschaft, Forschung, Kulturpflege <i>Je EW.</i>	0 0	0 0	0 0	9.600 21	700 2	-10.300 -23	0 0	0 0	0 0	0 0
43	Soziale Einrichtungen <i>Je EW.</i>	0 0	0 0	0 0	500 1	0 0	-500 -1	0 0	0 0	0 0	0 0

Gemeinde

14 Prasdorf

Gld. Nr.	Aufgabenbereich	Einnahmen aus Verwaltung und Betrieb	Sonstige Finanzeinnahmen	Personal-Ausgaben	Sächlicher Verw.- und Betriebsaufwand	Zuweisungen und Zuschüsse	Zuschussbedarf (Sp.3 und 4 ./.5 bis 7)	Objektbezogene Einnahmen des Verm.-HH	Baumaßnahmen	Sonstige Investitionsausgaben	Verpflichtungsermächtigungen
	Gruppierungsziffer	10 - 19	20-22,24-26	40 - 46	50-68,84	70-79, 69		32-36	94 - 96	92,93,98,991	
		EUR	EUR	EUR	EUR	EUR	EUR	EUR	EUR	EUR	EUR
1	2	3	4	5	6	7	8	9	10	11	12
45	Jugendhilfe nach dem KJHG <i>Je EW.</i>	0 0	0 0	0 0	500 1	4.500 10	-5.000 -11	0 0	0 0	0 0	0 0
46	Einrichtungen der Jugendhilfe <i>Je EW.</i>	0 0	0 0	0 0	0 0	45.000 102	-45.000 -102	0 0	0 0	0 0	0 0
4	Soziale Sicherung <i>Je EW.</i>	0 0	0 0	0 0	1.000 2	49.500 112	-50.500 -114	0 0	0 0	0 0	0 0
58	Park- und Gartenanlagen <i>Je EW.</i>	0 0	0 0	0 0	2.000 5	0 0	-2.000 -5	0 0	0 0	0 0	0 0
5	Gesundheit, Sport, Erholung <i>Je EW.</i>	0 0	0 0	0 0	2.000 5	0 0	-2.000 -5	0 0	0 0	0 0	0 0
63	Gemeindestraßen <i>Je EW.</i>	0 0	0 0	0 0	27.400 62	10.600 24	-38.000 -86	0 0	0 0	0 0	0 0
67	Straßenbeleuchtung und -reinigung <i>Je EW.</i>	0 0	0 0	0 0	2.900 7	0 0	-2.900 -7	0 0	0 0	0 0	0 0
69	Wasserläufe, Wasserbau <i>Je EW.</i>	0 0	0 0	0 0	200 0	300 1	-500 -1	0 0	0 0	0 0	0 0
6	Bau- und Wohnungswesen, Verkehr <i>Je EW.</i>	0 0	0 0	0 0	30.500 69	10.900 25	-41.400 -94	0 0	0 0	0 0	0 0
70	Abwasserbeseitigung <i>Je EW.</i>	59.500 135	2.200 5	0 0	62.100 140	2.200 5	-2.600 -6	0 0	15.000 34	0 0	0 0
75	Bestattungswesen <i>Je EW.</i>	0 0	0 0	0 0	0 0	1.000 2	-1.000 -2	0 0	0 0	0 0	0 0
76	Sonstige öffentliche Einrichtungen <i>Je EW.</i>	600 1	0 0	0 0	9.100 21	0 0	-8.500 -19	0 0	40.000 90	0 0	0 0
79	Fremdenverkehr, Sonstige Förderung von Wirtschaft und Verkehr <i>Je EW.</i>	0 0	0 0	0 0	100 0	400 1	-500 -1	0 0	0 0	0 0	0 0

Gemeinde

14 Prasdorf

Gld. Nr.	Aufgabenbereich	Einnahmen aus Verwaltung und Betrieb	Sonstige Finanzeinnahmen	Personal-Ausgaben	Sächlicher Verw.- und Betriebsaufwand	Zuweisungen und Zuschüsse	Zuschussbedarf (Sp.3 und 4 ./.5 bis 7)	Objektbezogene Einnahmen des Verm.-HH	Baumaßnahmen	Sonstige Investitionsausgaben	Verpflichtungsermächtigungen
	Gruppierungsziffer	10 - 19	20-22,24-26	40 - 46	50-68,84	70-79, 69		32-36	94 - 96	92,93,98,991	
		EUR	EUR	EUR	EUR	EUR	EUR	EUR	EUR	EUR	EUR
1	2	3	4	5	6	7	8	9	10	11	12
7	Öffentliche Einrichtungen, Wirtschaftsförderung	60.100	2.200	0	71.300	3.600	-12.600	0	55.000	0	0
	<i>Je EW.</i>	136	5	0	161	8	-28	0	124	0	0
81	Versorgungsunternehmen	0	8.500	0	0	0	8.500	0	1.000	0	0
	<i>Je EW.</i>	0	19	0	0	0	19	0	2	0	0
88	Allgemeines Grundvermögen	300	0	0	200	0	100	0	0	0	0
	<i>Je EW.</i>	1	0	0	0	0	0	0	0	0	0
8	Wirtschaftliche Unternehmen, allgemeines Grund- und Sondervermögen	300	8.500	0	200	0	8.600	0	1.000	0	0
	<i>Je EW.</i>	1	19	0	0	0	19	0	2	0	0
	Gesamt	61.400	10.700	14.700	209.900	89.500	-242.000	1.300	56.000	4.000	0
	<i>Je EW.</i>	139	24	34	474	203	-547	3	126	9	0
	davon Verw.-anteil an Pers.-kosten			11.800							
	<i>Je EW.</i>			27							

*** Ende der Liste "Haushaltsquerschnitt - Einzelpläne 0-8" ***

Gesamtplan für das Haushaltsjahr 2019

2. Haushaltsquerschnitt - Einzelplan 9

- in EUR -

Gemeinde : Prasdorf
Einwohner: 442
Stand : 31.03.2018

Gemeinde 14 Prasdorf

Gld. Nr.	Aufgabenbereich	Steuern und allgemeine Zuweisungen	Sonstige Finanzeinnahmen	Sonstige Finanzausgaben	Überschuss (Sp.3 und 4 /5)	Sonstige Einnahmen des Verm.-HH	Sonstige Ausgaben des Verm.-HH
	Gruppierungsziffer	00 - 09	20,23,26-29	47,80-86,89		30,31,37	90,91,97,99
		EUR	EUR	EUR	EUR	EUR	EUR
1	2	3	4	5	6	7	8
90	Steuern, allgemeine Zuweisungen und allgemeine Umlagen <i>Je EW.</i>	512.500 1160	100 0	260.200 589	252.400 571	0 0	0 0
91	Sonstige allgemeine Finanzwirtschaft <i>Je EW.</i>	0 0	52.000 118	62.400 141	-10.400 -24	94.500 214	35.800 81
92	Abwicklung der Vorjahre <i>Je EW.</i>	0 0	0 0	0 0	0 0	0 0	0 0
9	Allgemeine Finanzwirtschaft <i>Je EW.</i>	512.500 1160	52.100 118	322.600 0	242.000 547	94.500 214	35.800 81
	Gesamt <i>Je EW.</i>	512.500 1160	52.100 118	322.600 730	242.000 547	94.500 214	35.800 81

*** Ende der Liste "Haushaltsquerschnitt - Einzelplan 9" ***

Gesamtplan für das Haushaltsjahr 2019

3. Gruppierungsübersicht

- in EUR -

Gemeinde : Prasdorf

Einwohner: 442

Stand : 31.03.2018

Grupp.-Nr.	Bezeichnung der Hauptgruppen, Gruppen und Untergruppen	Ansatz 2019	je Einwohner in	Ansatz 2018	Rechnungs.-Erg. 2017
		EUR	EUR	EUR	EUR
Einnahmen					
	Einnahmen des Verwaltungshaushaltes				

0	Steuern, allgemeine Zuweisungen				
00	Realsteuern				
000	Grundsteuer A	14.200	32,13	14.200	12.929,63
001	Grundsteuer B	52.800	119,46	52.800	47.673,17
003	Gewerbsteuer (brutto)	30.000	67,87	36.000	28.233,70
00	Summe Gruppe 00	97.000	219,46	103.000	88.836,50
01	Gemeindeanteile an Gemeinschaftssteuern				
010	Gemeindeanteil an der Einkommensteuer	217.200	491,40	205.000	193.957,00
012	Gemeindeanteil an der Umsatzsteuer	1.800	4,07	1.800	811,00
01	Summe Gruppe 01	219.000	495,47	206.800	194.768,00
02	Andere Steuern				
020	Sonstige Vergnügungssteuer	0	0,00	0	0,00
021	Vergnügungssteuer für das Halten von Spiel- und Geschicklichkeitsgeräten	0	0,00	0	0,00
022	Hundesteuer	2.200	4,98	2.100	2.196,67
026	Jagdsteuer	0	0,00	0	0,00
027	Zweitwohnungssteuer	0	0,00	0	0,00
028	Sonstige Steuern	0	0,00	0	0,00
02	Summe Gruppe 02	2.200	4,98	2.100	2.196,67
03	Steuerähnliche Einnahmen				
032	Sonstige steuerähnliche Einnahmen	0	0,00	0	0,00
03	Summe Gruppe 03	0	0,00	0	0,00
04	Schlüsselzuweisungen				
041	vom Land	174.600	395,02	174.500	162.288,00
04	Summe Gruppe 04	174.600	395,02	174.500	162.288,00
05	Fehlbetragszuweisungen				
051	vom Land	0	0,00	0	0,00
052	von Gemeinden und Gemeindeverbänden	0	0,00	0	0,00
05	Summe Gruppe 05	0	0,00	0	0,00
06	Sonstige allgemeine Zuweisungen				

Grupp.-Nr.	Bezeichnung der Hauptgruppen, Gruppen und Untergruppen	Ansatz 2019 EUR	je Einwohner in EUR	Ansatz 2018 EUR	Rechnungs.-Erg. 2017 EUR
Einnahmen					
060	vom Bund	0	0,00	0	0,00
061	vom Land	1.500	3,39	1.500	0,00
062	von Gemeinden und Gemeindeverbänden	0	0,00	0	0,00
06	Summe Gruppe 06	1.500	3,39	1.500	0,00
07	Allgemeine Umlagen				
072	von Gemeinden und Gemeindeverbänden	0	0,00	0	0,00
07	Summe Gruppe 07	0	0,00	0	0,00
09	Ausgleichsleistungen				
091	Ausgleichsleistungen nach dem Familienleistungsausgleich (§ 31 a FAG)	18.200	41,18	17.400	17.184,00
092	Leistungen des Landes aus der Umsetzung des Vierten Gesetzes für moderne Dienstleistungen am Arbeitsmarkt	0	0,00	0	0,00
093	Ausgleichszahlungen f. vermehrte Bürgerbegehren und Bürgerentscheide	0	0,00	0	0,00
094	Ausgleichszahlungen für die Umsetzung des Tarifreue- und Vergabegesetzes	0	0,00	0	0,00
09	Summe Gruppe 09	18.200	41,18	17.400	17.184,00
0	Summe Hauptgruppe 0	512.500	1.159,50	505.300	465.273,17
1	Einnahmen aus Verwaltung und Betrieb				
10	Verwaltungsgebühren	0	0,00	0	0,00
11	Benutzungsgebühren und ähnliche Entgelte	47.800	108,14	48.400	53.546,58
12	Zweckgebundene Abgaben	0	0,00	0	0,00
10-12	Summe Gruppen 10-12	47.800	108,14	48.400	53.546,58
13	Einnahmen aus Verkauf	0	0,00	0	10,00
14	Mieten und Pachten	800	1,81	800	702,00
15	Sonstige Verwaltungs- und Betriebseinnahmen	300	0,68	1.100	3.486,27
157	Sonstige Verwaltungs- und Betriebseinnahmen	0	0,00	0	0,00
158	Planungs- und Bauleitkosten der eigenen Verwaltung für Einzelmaßnahmen des Vermögenshaushalts	0	0,00	0	0,00

Grupp.-Nr.	Bezeichnung der Hauptgruppen, Gruppen und Untergruppen	Ansatz 2019	je Einwohner in	Ansatz 2018	Rechnungs.-Erg. 2017
		EUR	EUR	EUR	EUR
Einnahmen					
159	Umsatzsteuere	0	0,00	0	0,00
13-15	Summe Gruppen 13-15	1.100	2,49	1.900	4.198,27
16	Erstattungen von Ausgaben des Verwaltungshaushalts				
160	vom Bund	0	0,00	0	0,00
1610	vom Land	0	0,00	0	0,00
1611	Ausgleichsbetrag für Kosten der Sozialhilfe nach § 5 AG-SGB XII	0	0,00	0	0,00
1612	Ersatzungsbetrag für Kosten der Sozialhilfe nach § 5 AG-SGB XII	0	0,00	0	0,00
1613	Sonstige Erstattungen für Kosten der Sozialhilfe	0	0,00	0	0,00
162	von Gemeinden und Gemeindeverbänden	0	0,00	0	0,00
163	von Zweckverbänden u. dgl.	0	0,00	0	0,00
164	vom sonstigen öffentlichen Bereich	0	0,00	0	0,00
165	von kommunalen Sonderrechnungen	0	0,00	0	0,00
166	von sonstigen öffentlichen Sonderrechnungen	0	0,00	0	0,00
167	von privaten Unternehmen	0	0,00	0	0,00
168	von übrigen Bereichen	0	0,00	0	0,00
169	innere Verrechnung	12.500	28,28	12.400	16.552,76
16	Summe Gruppe 16	12.500	28,28	12.400	16.552,76
17	Zuweisungen und Zuschüsse für laufende Zwecke				
170	vom Bund	0	0,00	0	0,00
171	vom Land	0	0,00	0	0,00
172	von Gemeinden und Gemeindeverbänden	0	0,00	0	0,00
173	von Zweckverbänden u. dgl.	0	0,00	0	0,00
174	vom sonstigen öffentlichen Bereich	0	0,00	0	0,00
175	von kommunalen Sonderrechnungen	0	0,00	0	0,00
176	von sonstigen öffentlichen Sonderrechnungen	0	0,00	0	0,00
177	von privaten Unternehmen	0	0,00	0	0,00
178	von übrigen Bereichen	0	0,00	0	40,00

Grupp.-Nr.	Bezeichnung der Hauptgruppen, Gruppen und Untergruppen	Ansatz 2019 EUR	je Einwohner in EUR	Ansatz 2018 EUR	Rechnungs.-Erg. 2017 EUR
Einnahmen					
17	Summe Gruppe 17	0	0,00	0	40,00
19	Aufgabenbezogene Leistungsbeteiligungen				
191	Leistungsbeteiligung bei Leistungen für Unterkunft und Heizung an Arbeitssuchende	0	0,00	0	0,00
192	Leistungsbeteiligung beim Arbeitslosengeld II nach §§ 19 ff. SGB II (ohne Leistungen für Unterkunft und Heizung)	0	0,00	0	0,00
193	Leistungsbeteiligung bei der Eingliederung von Arbeitssuchenden nach § 16 Abs. 1, Abs. 2 Satz 2 Nr. 5 und 6, Abs. 3 und Abs. 4 SGB II	0	0,00	0	0,00
19	Aufgabenbezogene Leistungsbeteiligungen (Summe Gruppe 19)	0	0,00	0	0,00
1	Summe Hauptgruppe 1	61.400	138,91	62.700	74.337,61
2	Sonstige Finanzeinnahmen				
20	Zinseinnahmen				
200	vom Bund	0	0,00	0	0,00
201	vom Land	0	0,00	0	0,00
202	von Gemeinden- und Gemeindeverbänden	0	0,00	0	0,00
203	von Zweckverbänden und dgl.	0	0,00	0	0,00
204	vom sonstigen öffentlichen Bereich	0	0,00	0	0,00
205	von kommunalen Sonderrechnungen	0	0,00	0	59,58
206	von sonstigen öffentlichen Sonderrechnungen	0	0,00	0	0,00
207	von privaten Unternehmen	0	0,00	0	0,00
208	von übrigen Bereichen	0	0,00	0	0,00
209	aus inneren Darlehen und inneren Kassenkrediten	0	0,00	0	0,00
20	Summe Gruppe 20	0	0,00	0	59,58
21	Gewinnanteile von wirtschaftlichen Unternehmen und aus Beteiligungen	0	0,00	0	0,00
22	Konzessionsabgaben	8.500	19,23	5.200	11.164,28

Grupp.-Nr.	Bezeichnung der Hauptgruppen, Gruppen und Untergruppen	Ansatz 2019 EUR	je Einwohner in EUR	Ansatz 2018 EUR	Rechnungs.-Erg. 2017 EUR
Einnahmen					
21-22	Summe Gruppen 21-22	8.500	19,23	5.200	11.164,28
23	Schuldendiensthilfen				
230	vom Bund	0	0,00	0	0,00
231	vom Land	0	0,00	0	0,00
232	von Gemeinden und Gemeindeverbänden	0	0,00	0	0,00
233	von Zweckverbänden u. dgl.	0	0,00	0	0,00
234	vom sonstigen öffentlichen Bereich	0	0,00	0	0,00
235	von kommunalen Sonderrechnungen	0	0,00	0	0,00
236	von sonstigen öffentlichen Sonderrechnungen	0	0,00	0	0,00
237	von privaten Unternehmen	0	0,00	0	0,00
238	von übrigen Bereichen	0	0,00	0	0,00
239	Zinserstattungen vom Vermögenshaushalt	0	0,00	0	0,00
23	Summe Gruppe 23	0	0,00	0	0,00
24	Ersatz von sozialen Leistungen außerhalb von Einrichtungen				
241	Kostenbeiträge und Aufwandsersatz; Kostenersatz	0	0,00	0	0,00
243	Übergeleitete Unterhaltsansprüche gegen bürgerlich-rechtliche Unterhaltsverpflichtete	0	0,00	0	0,00
245	Leistungen von Sozialleistungsträgern	0	0,00	0	0,00
246	Leistungen von Pflegeversicherungsträgern	0	0,00	0	0,00
247	Sonstige Ersatzleistungen	0	0,00	0	0,00
249	Rückzahlung gewährter Hilfen	0	0,00	0	0,00
24	Summe Gruppe 24	0	0,00	0	0,00
25	Ersatz von sozialen Leistungen in Einrichtungen				
251	Kostenbeiträge und Aufwandsersatz; Kostenersatz	0	0,00	0	0,00
253	Übergeleitete Unterhaltsansprüche gegen bürgerlich-rechtliche Unterhaltsverpflichtete	0	0,00	0	0,00
255	Leistungen von Sozialleistungsträgern	0	0,00	0	0,00
256	Leistungen von Pflegevers.-Trägern	0	0,00	0	0,00

Grupp.-Nr.	Bezeichnung der Hauptgruppen, Gruppen und Untergruppen	Ansatz 2019 EUR	je Einwohner in EUR	Ansatz 2018 EUR	Rechnungs.-Erg. 2017 EUR
Einnahmen					
257	Sonstige Ersatzleistungen	0	0,00	0	0,00
259	Rückzahlung gewährter Hilfen	0	0,00	0	0,00
25	Summe Gruppe 25	0	0,00	0	0,00
26	Weitere Finanzeinnahmen				
260	Bußgelder	0	0,00	0	0,00
261	Säumniszuschläge	2.200	4,98	2.400	1.054,06
262	Bürgschaftsprovisionen, Einnahmen aus der Inanspruchnahme von Bürgschaften, Gewährleistungen usw.	0	0,00	0	0,00
263	Fehlbelegungsabgabe	0	0,00	0	0,00
265	Verzinsung von Steuernachforderungen und -erstattungen	100	0,23	100	1.090,00
268	Sonstige Finanzeinnahmen	0	0,00	0	0,00
269	sonstige Zuführungen	0	0,00	0	0,00
26	Summe Gruppe 26	2.300	5,21	2.500	2.144,06
27	Kalkulatorische Einnahmen				
270	Abschreibungen	29.900	67,65	30.400	30.802,66
271	Auflösen von Beiträgen und Zuschüssen	10.800	24,43	10.800	10.743,65
275	Verzinsung des Anlagekapitals	13.900	31,45	14.600	17.562,10
279	Rückstellungen	0	0,00	0	0,00
27	Summe Gruppe 27	54.600	123,53	55.800	59.108,41
28	Zuführungen vom Vermögenshaushalt	2.200	4,98	2.400	960,56
28	Summe Gruppe 28	2.200	4,98	2.400	960,56
29	Abwicklung der Vorjahre				
292	Sollfehlbetrag des Verwaltungshaushaltes	0	0,00	0	0,00
29	Summe Gruppe 29	0	0,00	0	0,00
2	Summe Hauptgruppe 2	67.600	152,95	65.900	73.436,89
0-2	Summe der Einnahmen des Verwaltungshaushalts	641.500	1.451,36	633.900	613.047,67
3	Einnahmen des Vermögenshaushaltes				

Grupp.-Nr.	Bezeichnung der Hauptgruppen, Gruppen und Untergruppen	Ansatz 2019	je Einwohner in	Ansatz 2018	Rechnungs.-Erg. 2017
		EUR	EUR	EUR	EUR
Einnahmen					
30	Zuführung vom Verwaltungshaushalt	42.600	96,38	34.900	26.556,21
30	Summe Gruppe 30	42.600	96,38	34.900	26.556,21
31	Entnahmen aus Rücklagen				
310	Entnahme aus der allgemeinen Rücklage	0	0,00	25.900	0,00
311	Entnahme aus der Sonderrücklage § 19 Abs. 4 Nr. 1 GemHVO	0	0,00	0	0,00
312	Entnahmen aus den Sonderrücklagen § 19 Abs. 4 Nr. 2 GemHVO	1.000	2,26	16.400	0,00
313	Entnahmen aus den Sonderrücklagen § 19 Abs. 4 Nr. 3 GemHVO	2.200	4,98	2.400	960,56
314	Entnahmen aus den Sonderrücklagen § 19 Abs. 4 Nr. 4 GemHVO	0	0,00	0	0,00
3150	Entnahmen aus den Sonderrücklagen § 19 Abs. 4 Nr. 5 GemHVO	0	0,00	0	0,00
3151	Entnahmen aus den Sonderrücklagen § 19 Abs. 4 Nr. 6 GemHVO	0	0,00	0	0,00
316	Entnahmen aus den Sonderrücklagen § 19 Abs. 4 Nr. 7 GemHVO	0	0,00	0	0,00
3170	Entnahmen aus den Sonderrücklagen § 19 Abs. 4 Nr. 8 GemHVO	0	0,00	0	0,00
3171	Entnahmen aus den Sonderrücklagen § 19 Abs. 4 Nr. 9 GemHVO	0	0,00	0	0,00
3190	Entnahmen aus den Sonderrücklagen § 19 Abs. 4 Nr. 10 GemHVO	0	0,00	0	0,00
3191	Entnahmen aus den Sonderrücklagen § 19 Abs. 4 Nr. 11 GemHVO	0	0,00	0	0,00
3192	Entnahmen aus den Sonderrücklagen § 19 Abs. 4 Nr. 12 GemHVO	0	0,00	0	0,00
3193	Entnahmen aus den Sonderrücklagen § 19 Abs. 4 Nr. 13 GemHVO	0	0,00	0	0,00
31	Summe Gruppe 31	3.200	7,24	44.700	960,56
32	Rückflüsse von Darlehen				

Grupp.-Nr.	Bezeichnung der Hauptgruppen, Gruppen und Untergruppen	Ansatz 2019 EUR	je Einwohner in EUR	Ansatz 2018 EUR	Rechnungs.-Erg. 2017 EUR
Einnahmen					
320	vom Bund	0	0,00	0	0,00
321	vom Land	0	0,00	0	0,00
322	von Gemeinden und Gemeindeverbänden	0	0,00	0	0,00
323	von Zweckverbänden u. dgl.	0	0,00	0	0,00
324	vom sonstigen öffentlichen Bereich	0	0,00	0	0,00
325	von kommunalen Sonderrechnungen	0	0,00	0	0,00
326	von sonstigen öffentlichen Sonderrechnungen	0	0,00	0	0,00
327	von privaten Unternehmen	0	0,00	0	0,00
328	von übrigen Bereichen	0	0,00	0	0,00
329	von inneren Darlehen	0	0,00	0	0,00
32	Summe Gruppe 32	0	0,00	0	0,00
33	Einnahmen aus der Veräußerung von Beteiligungen und Rückflüsse von Kapitaleinlagen	0	0,00	0	0,00
33	Summe Gruppe 33	0	0,00	0	0,00
34	Einnahmen aus der Veräußerung von Sachen des Anlagevermögens				
340	Einnahmen aus der Veräußerung von Grundstücken	0	0,00	0	0,00
345	Einnahmen aus der Veräußerung von beweglichen Sachen	0	0,00	0	0,00
34	Summe Gruppe 34	0	0,00	0	0,00
35	Beiträge und ähnliche Entgelte	0	0,00	0	2.500,00
35	Summe Gruppe 35	0	0,00	0	2.500,00
36	Zuweisungen und Zuschüsse für Investitionen und Investitionsförderungsmaßnahmen				
360	vom Bund	0	0,00	0	0,00
361	vom Land	0	0,00	0	0,00
362	von Gemeinden und Gemeindeverbänden	1.300	2,94	0	-1.725,73
363	von Zweckverbänden u. dgl.	0	0,00	0	0,00
364	vom sonstigen öffentlichen Bereich	0	0,00	0	0,00

Grupp.-Nr.	Bezeichnung der Hauptgruppen, Gruppen und Untergruppen	Ansatz 2019 EUR	je Einwohner in EUR	Ansatz 2018 EUR	Rechnungs.-Erg. 2017 EUR
Einnahmen					
365	von kommunalen Sonderrechnungen	0	0,00	0	0,00
366	von sonstigen öffentlichen Sonderrechnungen	0	0,00	0	0,00
367	von privaten Unternehmen	0	0,00	0	0,00
368	von übrigen Bereichen	0	0,00	0	0,00
36	Summe Gruppe 36	1.300	2,94	0	-1.725,73
37	Einnahmen aus Krediten und inneren Darlehen				
3708	vom Bund	0	0,00	0	0,00
3709	vom Bund für Umschuldung	0	0,00	0	0,00
3718	vom Land	0	0,00	0	0,00
3719	vom Land für Umschuldung	0	0,00	0	0,00
3728	von Gemeinden und Gemeindeverbänden	0	0,00	0	0,00
3729	von Gemeinden und Gemeindeverbänden für Umschuldung	0	0,00	0	0,00
3738	von Zweckverbänden u. dgl.	0	0,00	0	0,00
3739	von Zweckverbänden u. dgl. für Umschuldung	0	0,00	0	0,00
3748	vom sonstigen öffentlichen Bereich	0	0,00	0	0,00
3749	vom sonstigen öffentlichen Bereich für Umschuldung	0	0,00	0	0,00
3758	von kommunalen Sonderrechnungen	0	0,00	0	0,00
3759	von kommunalen Sonderrechnungen für Umschuldung	0	0,00	0	0,00
3768	von sonstigen öffentlichen Sonderrechnungen	0	0,00	0	0,00
3769	von sonstigen öffentlichen Sonderrechnungen für Umschuldung	0	0,00	0	0,00
3778	von privaten Unternehmen	48.700	110,18	41.700	-40.000,00
3779	von privaten Unternehmen für Umschuldung	0	0,00	0	0,00
3788	von übrigen Bereichen	0	0,00	0	0,00
3789	von übrigen Bereichen für Umschuldung	0	0,00	0	0,00
3798	Innere Darlehen	0	0,00	0	0,00
3799	Innere Darlehen für Umschuldung	0	0,00	0	0,00
37	Summe Gruppe 37	48.700	110,18	41.700	-40.000,00

Grupp.-Nr.	Bezeichnung der Hauptgruppen, Gruppen und Untergruppen	Ansatz 2019	je Einwohner in	Ansatz 2018	Rechnungs.-Erg. 2017
		EUR	EUR	EUR	EUR
E i n n a h m e n					
3	Summe der Einnahmen des Vermögenshaushalts	95.800	216,74	121.300	-11.708,96
0-3	Summe der Gesamteinnahmen	737.300	1.668,10	755.200	601.338,71

Grupp.-Nr.	Bezeichnung der Hauptgruppen, Gruppen und Untergruppen	Ansatz 2019	je Einwohner in	Ansatz 2018	Rechnungs.-Erg. 2017
		EUR	EUR	EUR	EUR
A u s g a b e n					
4	Personalausgaben				
40	Aufwendungen für ehrenamtliche Tätigkeit	9.200	20,81	9.200	8.791,82
40	Summe Gruppe 40	9.200	20,81	9.200	8.791,82
41	Dienstbezüge und dgl.				
410	Beamtinnen und Beamte	0	0,00	0	0,00
411	Zuführung zur Versorgungsrücklage - Dienstbezüge	0	0,00	0	0,00
414	Arbeitnehmer/-innen	4.000	9,05	3.800	3.794,81
416	sonstige Entgelte für Arbeitnehmer/-innen	0	0,00	0	0,00
41	Summe Gruppe 41	4.000	9,05	3.800	3.794,81
42	Versorgungsbezüge und dgl.				
420	Beamtinnen und Beamte	0	0,00	0	0,00
421	Zuführung zur Versorgungsrücklage - Versorgungsbezüge	0	0,00	0	0,00
424	Arbeitnehmer/-innen	0	0,00	0	0,00
428	Sonstige Arbeitnehmer/-innen	0	0,00	0	0,00
42	Summe Gruppe 42	0	0,00	0	0,00
43	Beiträge zu Versorgungskassen				
430	Beamtinnen und Beamte	0	0,00	0	0,00
434	Arbeitnehmer/-innen	0	0,00	0	0,00
438	Sonstige Arbeitnehmer/-innen	0	0,00	0	0,00
43	Summe Gruppe 43	0	0,00	0	0,00
44	Beiträge zur gesetzlichen Sozialversicherung				
440	Beamtinnen und Beamte	0	0,00	0	0,00
444	Arbeitnehmer/-innen	1.300	2,94	1.300	1.055,30
448	Sonstige Arbeitnehmer/-innen	200	0,45	200	203,76
44	Summe Gruppe 44	1.500	3,39	1.500	1.259,06
45	Beihilfen, Unterstützungen und dgl.	0	0,00	0	0,00
45	Summe Gruppe 45	0	0,00	0	0,00
46	Personalnebenausgaben	0	0,00	0	0,00
46	Summe Gruppe 46	0	0,00	0	0,00

Grupp.-Nr.	Bezeichnung der Hauptgruppen, Gruppen und Untergruppen	Ansatz 2019	je Einwohner in	Ansatz 2018	Rechnungs.-Erg. 2017
		EUR	EUR	EUR	EUR
Ausgaben					
47	Deckungsreserve für Personalausgaben	0	0,00	0	0,00
47	Summe Gruppe 47	0	0,00	0	0,00
4	Summe Hauptgruppe 4	14.700	33,25	14.500	13.845,69
5-6	Sächlicher Verwaltungs- und Betriebsaufwand				
50	Unterhaltung der Grundstücke und baulichen Anlagen	1.200	2,71	700	813,00
51	Unterhaltung des sonstigen unbeweglichen Vermögens	28.500	64,48	32.000	17.198,54
52	Geräte, Ausstattungs- und Ausrüstungsgegenstände, sonstige Gebrauchsgegenstände	600	1,36	1.100	1.419,23
53	Mieten und Pachten	0	0,00	0	0,00
54	Bewirtschaftung der Grundstücke, baulichen Anlagen usw.	12.500	28,28	12.500	10.518,68
55	Haltung von Fahrzeugen	500	1,13	500	229,18
56	Besondere Aufwendungen für Bedienstete	0	0,00	0	0,00
50-56	Summe Gruppen 50 - 56	43.300	97,96	46.800	30.178,63
57-638	Weitere Verwaltungs- und Betriebsausgaben	9.700	21,95	10.400	14.400,88
57-638	Summe Gruppe 57-Untergruppe 638	9.700	21,95	10.400	14.400,88
639	Schülerbeförderungskosten	0	0,00	0	0,00
64	Steuern, Versicherungen, Schadensfälle	1.500	3,39	1.500	1.382,42
64	Summe Gruppe 64	1.500	3,39	1.500	1.382,42
65	Geschäftsausgaben	2.500	5,66	2.500	2.165,76
65	Summe Gruppe 65	2.500	5,66	2.500	2.165,76
66	Weitere allgemeine sächliche Ausgaben				
660	Verfüungsmittel	100	0,23	100	0,00
661	Sonstige	600	1,36	600	584,64
66	Summe Gruppe 66	700	1,59	700	584,64
64-66	Summe Gruppen 64-66	4.700	10,63	4.700	4.132,82
67	Erstattungen von Ausgaben des Verwaltungshaushalts				

Grupp.-Nr.	Bezeichnung der Hauptgruppen, Gruppen und Untergruppen	Ansatz 2019 EUR	je Einwohner in EUR	Ansatz 2018 EUR	Rechnungs.-Erg. 2017 EUR
A u s g a b e n					
670	an Bund	0	0,00	0	0,00
671	an Land	0	0,00	0	0,00
6711	Sonstige Erstattungen für Kosten der Sozialhilfe	0	0,00	0	0,00
672	an Gemeinden und Gemeindeverbände	89.900	203,39	92.700	97.894,54
673	an Zweckverbände u. dgl.	0	0,00	0	0,00
674	an sonstigen öffentlichen Bereich	0	0,00	0	0,00
675	an kommunale Sonderrechnungen	0	0,00	0	0,00
676	an sonstige öffentliche Sonderrechnungen	0	0,00	0	0,00
677	an private Unternehmen	0	0,00	0	0,00
678	an übrige Bereiche	0	0,00	0	0,00
679	Innere Verrechnungen	12.500	28,28	12.500	16.552,76
67	Summe Gruppe 67	102.400	231,67	105.200	114.447,30
68	Kalkulatorische Kosten				
680	Abschreibungen	29.900	67,65	30.700	30.802,66
681	Auflösen von Beiträgen und Zuschüssen	4.800	10,86	4.800	4.743,65
685	Verzinsung des Anlagekapitals	13.900	31,45	14.600	17.562,10
689	Rückstellungen	6.000	13,57	6.000	6.000,00
68	Summe Gruppe 68	54.600	123,53	56.100	59.108,41
69	Aufgabenbezogene Leistungsbeteiligungen				
691	Leistungsbeteiligung bei Leistungen für Unterkunft und Heizung an Arbeitssuchende nach § 22 SGB II	0	0,00	0	0,00
6911	Leistungsbeteiligung bei Leistungen für Unterkunft und Heizung an Arbeitssuchende nach § 22 Abs. 1 SGB II	0	0,00	0	0,00
6912	sonstige Leistungsbeteiligung bei Leistungen für Unterkunft und Heizung an Arbeitssuchende nach § 22 SGB II	0	0,00	0	0,00
692	Leistungsbeteiligung bei Leistungen zur Eingliederung von Arbeitssuchenden nach § 16 Abs. 2 Satz 2 Nr. 1 bis 4 SGB II	0	0,00	0	0,00
693	Leistungsbeteiligung bei einmaligen Leistungen an Arbeitssuchende nach § 23 Abs. 3 SGB II	0	0,00	0	0,00

Grupp.-Nr.	Bezeichnung der Hauptgruppen, Gruppen und Untergruppen	Ansatz 2019	je Einwohner in	Ansatz 2018	Rechnungs.-Erg. 2017
		EUR	EUR	EUR	EUR
A u s g a b e n					
69	Aufgabenbezogene Leistungsbeteiligungen	0	0,00	0	0,00
5-6	Summe Hauptgruppe 5 - 6	214.700	485,75	223.200	222.268,04
7	Zuweisungen und Zuschüsse (nicht für Investitionen)				
70	Zuschüsse für laufende Zwecke an soziale oder ähnliche Einrichtungen	50.500	114,25	51.200	47.534,17
70	Summe Gruppe 70	50.500	114,25	51.200	47.534,17
71	Zuweisungen und sonstige Zuschüsse für lfd. Zwecke				
710	an Bund	0	0,00	0	0,00
711	an Land	2.200	4,98	2.100	1.819,09
712	an Gemeinden und Gemeindeverbände	1.100	2,49	2.200	1.038,91
713	an Zweckverbände u. dgl.	35.500	80,32	38.200	41.679,97
714	an sonstigen öffentlichen Bereich	0	0,00	0	0,00
715	an kommunale Sonderrechnungen	0	0,00	0	0,00
716	an sonstige öffentliche Sonderrechnungen	0	0,00	0	0,00
717	an private Unternehmen	200	0,45	200	153,39
718	an übrige Bereiche	0	0,00	0	0,00
71	Summe Gruppe 71	39.000	88,24	42.700	44.691,36
72	Schuldendiensthilfen				
720	an Bund	0	0,00	0	0,00
721	an Land	0	0,00	0	0,00
722	an Gemeinden und Gemeindeverbände	0	0,00	0	0,00
723	an Zweckverbände u. dgl.	0	0,00	0	0,00
724	an sonstigen öffentlichen Bereich	0	0,00	0	0,00
725	an kommunale Sonderrechnungen	0	0,00	0	0,00
726	an sonstige öffentliche Sonderrechnungen	0	0,00	0	0,00
727	an private Unternehmen	0	0,00	0	0,00
728	an übrige Bereiche	0	0,00	0	0,00
72	Summe Gruppe 72	0	0,00	0	0,00
73	Leistungen an natürliche Personen außerhalb von Einrichtungen	0	0,00	0	0,00

Grupp.-Nr.	Bezeichnung der Hauptgruppen, Gruppen und Untergruppen	Ansatz 2019	je Einwohner in	Ansatz 2018	Rechnungs.-Erg. 2017
		EUR	EUR	EUR	EUR
A u s g a b e n					
73	Summe Gruppe 73	0	0,00	0	0,00
74	Leistungen an natürliche Personen in Einrichtungen	0	0,00	0	0,00
74	Summe Gruppe 74	0	0,00	0	0,00
75	Leistungen an Kriegsopfer und ähnliche Berechtigte	0	0,00	0	0,00
75	Summe Gruppe 75	0	0,00	0	0,00
76	Leistungen der Jugendhilfe außerhalb von Einrichtungen	0	0,00	0	0,00
76	Summe Gruppe 76	0	0,00	0	0,00
77	Leistungen der Jugendhilfe in Einrichtungen	0	0,00	0	0,00
77	Summe Gruppe 77	0	0,00	0	0,00
78	Sonstige soziale Leistungen				
781	Leistungen der Grundsicherung außerhalb von Einrichtungen	0	0,00	0	0,00
782	Leistungen der Grundsicherung in Einrichtungen	0	0,00	0	0,00
7830	Leistungen für Unterkunft und Heizung an Arbeitssuchende nach § 22 SGB II	0	0,00	0	0,00
7831	Leistungen für Unterkunft und Heizung an Arbeitssuchende nach § 22 Abs. 1 SGB II	0	0,00	0	0,00
7832	Leistungen für Unterkunft und Heizung an Arbeitssuchende nach § 22 SGB II	0	0,00	0	0,00
784	Leistungen zur Eingliederung von Arbeitssuchenden nach § 16 Abs. 2 Satz 2 Nr. 1 bis 4 SGB II	0	0,00	0	0,00
785	Einmalige Leistungen an Arbeitssuchende nach § 23 Abs. 3 SGB II	0	0,00	0	0,00
786	Arbeitslosengeld II nach § 19 ff. SGB II (ohne Leistungen für Unterkunft und Heizung)	0	0,00	0	0,00
787	Leistungen zur Eingliederung von Arbeitssuchenden nach § 16 Abs. 1, Abs. 2 Satz 2 Nr. 5 und 6, Abs. 3 und Abs. 4 SGB II	0	0,00	0	0,00

Grupp.-Nr.	Bezeichnung der Hauptgruppen, Gruppen und Untergruppen	Ansatz 2019 EUR	je Einwohner in EUR	Ansatz 2018 EUR	Rechnungs.-Erg. 2017 EUR
A u s g a b e n					
788	Weitere soziale Leistungen	0	0,00	0	0,00
78	Summe Gruppe 78	0	0,00	0	0,00
79	Leistungen nach dem Asylbewerberleistungsgesetz				
791	an Personen außerhalb von Einrichtungen	0	0,00	0	0,00
792	an Personen in Einrichtungen	0	0,00	0	0,00
79	Summe Gruppe 79	0	0,00	0	0,00
73-79	Summe Gruppen 73-79	0	0,00	0	0,00
7	Summe Hauptgruppe 7	89.500	202,49	93.900	92.225,53
8	Sonstige Finanzausgaben				
80	Zinsausgaben				
800	an Bund	0	0,00	0	0,00
801	an Land	0	0,00	0	0,00
802	an Gemeinden und Gemeindeverbände	0	0,00	0	0,00
803	an Zweckverbände und dgl.	0	0,00	0	0,00
804	an sonstigen öffentlichen Bereich	0	0,00	0	0,00
805	an kommunale Sonderrechnungen	0	0,00	0	0,00
806	an sonstige öffentliche Sonderrechnungen	0	0,00	0	0,00
807	an private Unternehmen	0	0,00	0	0,00
808	an übrige Bereiche	17.600	39,82	17.900	18.171,16
809	Sonderrücklagen und Sondervermögen ohne Sonderrechnung	0	0,00	0	14,47
80	Summe Gruppe 80	17.600	39,82	17.900	18.185,63
81	Steuerbeteiligungen				
810	Gewerbesteuerumlage	5.600	12,67	5.000	5.882,00
81	Summe Gruppe 81	5.600	12,67	5.000	5.882,00
82	Allgemeine Zuweisungen				
822	an Gemeinden und Gemeindeverbände	0	0,00	0	0,00
823	an Zweckverbände und dgl.	0	0,00	0	0,00
82	Summe Gruppe 82	0	0,00	0	0,00
83	Allgemeine Umlagen				

Grupp.-Nr.	Bezeichnung der Hauptgruppen, Gruppen und Untergruppen	Ansatz 2019	je Einwohner in	Ansatz 2018	Rechnungs.-Erg. 2017
		EUR	EUR	EUR	EUR
A u s g a b e n					
831	an Land	0	0,00	0	0,00
832	an Gemeinden und Gemeindeverbände	254.600	576,02	242.100	231.912,01
833	an Zweckverbände und dgl.	0	0,00	0	0,00
83	Summe Gruppe 83	254.600	576,02	242.100	231.912,01
84	Weitere Finanzausgaben				
840	Inanspruchnahme aus Bürgschaften, Gewähr- und ähnlichen Verträgen	0	0,00	0	0,00
841	Sonstige	2.200	4,98	2.400	960,56
845	Verzinsung von Steuernachforderungen und -erstattungen	0	0,00	0	1.212,00
849	sonstige Zuführungen	0	0,00	0	0,00
84	Summe Gruppe 84	2.200	4,98	2.400	2.172,56
85	Deckungsreserve	0	0,00	0	0,00
85	Summe Gruppe 85	0	0,00	0	0,00
86	Zuführung zum Vermögenshaushalt	42.600	96,38	34.900	26.556,21
86	Summe Gruppe 86	42.600	96,38	34.900	26.556,21
89	Abwicklung der Vorjahre				
892	Deckung von Sollfehlbeträgen des Verwaltungshaushaltes	0	0,00	0	0,00
89	Summe Gruppe 89	0	0,00	0	0,00
8	Summe Hauptgruppe 8	322.600	729,87	302.300	284.708,41
4-8	Summe der Ausgaben des Verwaltungshaushalts	641.500	1.451,36	633.900	613.047,67
9	Ausgaben des Vermögenshaushalts				
90	Zuführung zum Verwaltungshaushalt	2.200	4,98	2.400	960,56
90	Summe Gruppe 90	2.200	4,98	2.400	960,56
91	Zuführungen an Rücklagen				
910	Zuführung an die allgemeine Rücklage	0	0,00	0	2.932,42
911	Zuführung an die Sonderrücklage nach § 19 Abs.4 Nr.1 GemHVO	6.000	13,57	6.000	6.000,00
912	Zuführung an die Sonderrücklage nach § 19 Abs.4 Nr.2 GemHVO	1.700	3,85	1.700	1.063,84

Grupp.-Nr.	Bezeichnung der Hauptgruppen, Gruppen und Untergruppen	Ansatz 2019	je Einwohner in	Ansatz 2018	Rechnungs.-Erg. 2017
		EUR	EUR	EUR	EUR
Ausgaben					
913	Zuführung an die Sonderrücklage nach § 19 Abs.4 Nr.3 GemHVO	0	0,00	0	0,00
914	Zuführung an die Sonderrücklage nach § 19 Abs.4 Nr.4 GemHVO	0	0,00	0	0,00
9150	Zuführung an die Sonderrücklage nach § 19 Abs.4 Nr.5 GemHVO	0	0,00	0	0,00
9151	Zuführung an die Sonderrücklage nach § 19 Abs.4 Nr.6 GemHVO	0	0,00	0	0,00
916	Zuführung an die Sonderrücklage nach § 19 Abs.4 Nr.7 GemHVO	0	0,00	0	0,00
9170	Zuführung an die Sonderrücklage nach § 19 Abs.4 Nr.8 GemHVO	0	0,00	0	0,00
9171	Zuführung an die Sonderrücklage nach § 19 Abs.4 Nr.9 GemHVO	0	0,00	0	0,00
9190	Zuführung an die Sonderrücklage nach § 19 Abs.4 Nr.10 GemHVO	0	0,00	0	0,00
9191	Zuführung an die Sonderrücklage nach § 19 Abs.4 Nr.11 GemHVO	0	0,00	0	0,00
9192	Zuführung an die Sonderrücklage nach § 19 Abs.4 Nr.12 GemHVO	0	0,00	0	0,00
9193	Zuführung an die Sonderrücklage nach § 19 Abs.4 Nr.13 GemHVO	0	0,00	0	0,00
91	Summe Gruppe 91	7.700	17,42	7.700	9.996,26
92	Gewährung von Darlehen				
920	an Bund	0	0,00	0	0,00
921	an Land	0	0,00	0	0,00
922	an Gemeinden und Gemeindeverbände	0	0,00	0	0,00
923	an Zweckverbände und dgl.	0	0,00	0	0,00
924	an sonstigen öffentlichen Bereich	0	0,00	0	0,00
925	an kommunale Sonderrechnungen	0	0,00	0	0,00
926	an sonstige öffentliche Sonderrechnungen	0	0,00	0	0,00
927	an private Unternehmen	0	0,00	0	0,00

Grupp.-Nr.	Bezeichnung der Hauptgruppen, Gruppen und Untergruppen	Ansatz 2019 EUR	je Einwohner in EUR	Ansatz 2018 EUR	Rechnungs.-Erg. 2017 EUR
A u s g a b e n					
928	an übrige Bereiche	0	0,00	0	0,00
92	Summe Gruppe 92	0	0,00	0	0,00
93	Vermögenserwerb				
930	Erwerb von Beteiligungen, Kapitaleinlagen	0	0,00	0	0,00
932	Erwerb von Grundstücken	0	0,00	20.000	0,00
935	Erwerb von beweglichen Sachen des Anlagevermögens	4.000	9,05	7.000	460,66
93	Summe Gruppe 93	4.000	9,05	27.000	460,66
94-96	Baumaßnahmen davon				
B01	Allgemeine Verwaltung (EP 0)	0	0,00	0	0,00
B02	Schulen (EP 2)	0	0,00	0	0,00
B03	Eigene Sportstätten (A 56)	0	0,00	0	0,00
B04	Städteplanung, Vermessung, Bauordnung (A 61)	0	0,00	0	0,00
B05	Wohnungsbauförderung und Wohnungsfürsorge (A 62)	0	0,00	0	0,00
B06	Gemeinde-, Kreis-, Landes- und Bundesstraßen (A 63-66)	0	0,00	0	28.612,28
B07	Abwasserbeseitigung (A 70)	15.000	33,94	55.000	0,00
B08	Abfallbeseitigung (A 72)	0	0,00	0	0,00
B09	Versorgungsunternehmen (A 81)	1.000	2,26	0	0,00
B10	Verkehrsunternehmen (A 82)	0	0,00	0	0,00
B11	Allgemeines Grundvermögen (A 88)	0	0,00	0	0,00
B12	Übrige Aufgabenbereiche (übr.A)	40.000	90,50	10.000	-68.385,00
94-96	Summe Gruppen 94-96	56.000	126,70	65.000	-39.772,72
97	Tilgung von Krediten, Rückzahlung von inneren Darlehen				
9708	an Bund	0	0,00	0	0,00
9709	an Bund, für außerordentliche Tilgung und für Umschuldung	0	0,00	0	0,00
9718	an Land	0	0,00	0	0,00
9719	an Land, für außerordentliche Tilgung und für Umschuldung	0	0,00	0	0,00

Grupp.-Nr.	Bezeichnung der Hauptgruppen, Gruppen und Untergruppen	Ansatz 2019	je Einwohner in	Ansatz 2018	Rechnungs.-Erg. 2017
		EUR	EUR	EUR	EUR
A u s g a b e n					
9728	an Gemeinden und Gemeindeverbände	0	0,00	0	0,00
9729	an Gemeinden und Gemeindeverbände, für außerordentliche Tilgung und für Umschuldung	0	0,00	0	0,00
9738	an Zweckverbände u. dgl.	0	0,00	0	0,00
9739	an Zweckverbände u. dgl, für außerordentliche Tilgung und für Umschuldung	0	0,00	0	0,00
9748	an sonstigen öffentlichen Bereich	0	0,00	0	0,00
9749	an sonstigen öffentlichen Bereich, für außerordentliche Tilgung und für Umschuldung	0	0,00	0	0,00
9758	an kommunale Sonderrechnungen	0	0,00	0	0,00
9759	an kommunale Sonderrechnungen, für außerordentliche Tilgung und für Umschuldung	0	0,00	0	0,00
9768	an sonstige öffentliche Sonderrechnungen	0	0,00	0	0,00
9769	an sonstige öffentliche Sonderrechnungen, für außerordentliche Tilgung und für Umschuldung	0	0,00	0	0,00
9778	an private Unternehmen	25.900	58,60	19.200	16.646,28
9779	an private Unternehmen, für außerordentliche Tilgung und für Umschuldung	0	0,00	0	0,00
9788	an übrige Bereiche	0	0,00	0	0,00
9789	an übrige Bereiche, für außerordentliche Tilgung und für Umschuldung	0	0,00	0	0,00
9798	Rückzahlung innerer Darlehen	0	0,00	0	0,00
9799	Rückzahlung innerer Darlehen, für außerordentliche Tilgung und für Umschuldung	0	0,00	0	0,00
97	Summe Gruppe 97	25.900	58,60	19.200	16.646,28
98	Zuweisungen und Zuschüsse für Investitionen				
980	an Bund	0	0,00	0	0,00
981	an Land	0	0,00	0	0,00
982	an Gemeinden und Gemeindeverbände	0	0,00	0	0,00
983	an Zweckverbände und dgl.	0	0,00	0	0,00
984	an sonstigen öffentlichen Bereich	0	0,00	0	0,00

Grupp.-Nr.	Bezeichnung der Hauptgruppen, Gruppen und Untergruppen	Ansatz 2019 EUR	je Einwohner in EUR	Ansatz 2018 EUR	Rechnungs.-Erg. 2017 EUR
A u s g a b e n					
985	an kommunale Sonderrechnungen	0	0,00	0	0,00
986	an sonstige öffentliche Sonderrechnungen	0	0,00	0	0,00
987	an private Unternehmen	0	0,00	0	0,00
988	an übrige Bereiche	0	0,00	0	0,00
989	sonstige Zuführungen	0	0,00	0	0,00
98	Summe Gruppe 98	0	0,00	0	0,00
99	Sonstige Ausgaben des Vermögenshaushalts				
990	Kreditbeschaffungskosten	0	0,00	0	0,00
991	Ablösung von Dauerlasten	0	0,00	0	0,00
992	Deckung von Soll-Fehlbeträgen des Vermögenshaushalts	0	0,00	0	0,00
993	Deckungsreserve im Vermögenshaushalt	0	0,00	0	0,00
99	Summe Gruppe 99	0	0,00	0	0,00
9	Summe der Ausgaben des Vermögenshaushalts	95.800	216,75	121.300	-11.708,96
4-9	Summe der Gesamtausgaben	737.300	1.668,11	755.200	601.338,71

Gesamtplan für das Haushaltsjahr 2019

4. Finanzierungsübersicht

- in EUR -

Gemeinde: Prasdorf

Finanzierungsübersicht	Ansatz 2019	
	EUR	EUR
A. Finanzierungssaldo		
1. Gesamteinnahmen	737.300	
2. ./ Einnahmen aus besonderen Finanzierungsvorgängen (Nr. 9.1, 10.1, 11.1)	51.900	
3. Differenz		685.400
4. Gesamtausgaben	737.300	
5. ./ Ausgaben aus besonderen Finanzierungsvorgängen (Nr. 8, 9.2, 10.2, 11.2)	33.600	
6. Differenz		703.700
7. Saldo (Nrn. 3 ./ 6)		-18.300
B. Besondere Finanzierungsvorgänge		
8. Ausgaben zur Deckung von Fehlbeträgen (./)		0
9.1 Entnahmen aus Rücklagen	3.200	
9.2 Zuführungen zu Rücklagen	7.700	
9.3 Differenz		-4.500
10.1 Einnahmen aus Krediten	48.700	
10.2 Tilgung von Krediten	25.900	
10.3 Differenz		22.800
11.1 Einnahmen aus inneren Darlehen	0	
11.2 Rückzahlung von inneren Darlehen	0	
11.3 Differenz		0
12. Saldo besonderer Finanzierungsvorgänge (Nr. 8, 9.3, 10.3, 11.3)		18.300
	0	
	0	
	0	

Kommunale Finanzplanung

1. Einnahmen und Ausgaben nach Arten

2018 — 2022

- Tausend EUR -

Gemeinde: Prasdorf

Gruppierungs-Nr.	Einnahme- bzw. Ausgabeart	Ifd. Nr.	Ifd. Haushaltsjahr 2018	Planjahr 2019	1.	2.	3.
					Folgejahr		
					2020	2021	2022
1	2	3	4	5	6	7	8
- Tausend EUR -							

0-2 Einnahmen des Verwaltungshaushalts

0 Steuern, steuerähnliche Einnahmen, allgemeine Zuweisungen und Umlagen

000,001	Grundsteuer A und B	67	67	67	67	67
003	Gewerbesteuer (brutto)	36	30	30	30	30
	Summe Gruppe 00	103	97	97	97	97
010	Gemeindeanteil an der Einkommensteuer	205	217	224	229	235
012	Gemeindeanteil an der Umsatzsteuer	2	2	2	2	2
	Summe Gruppe 01	207	219	226	231	237
02,03	Andere Steuern, Steuerähnliche Einnahmen	2	2	2	2	2
	Summe Gruppen 02,03	2	2	2	2	2
04-06	Allgemeine Zuweisungen					
052	Fehlbetragszuweisungen	0	0	0	0	0
060	vom Bund	0	0	0	0	0
041,051,061	vom Land	176	176	183	185	189
062	von Gemeinden und Gemeindeverbänden	0	0	0	0	0
	Summe Gruppen 04-06	176	176	183	185	189
07	Allgemeine Umlagen	0	0	0	0	0
091	Ausgleichsleistungen Familienleistungsausgleich (§ 31 a FAG)	17	18	19	19	19
092	Leistungen des Landes aus der Umsetzung des Vierten Gesetzes für moderne Dienstleistungen am Arbeitsmarkt	0	0	0	0	0
0	Summe der Steuern, Allgemeinen	505	512	527	534	544

Gruppierungs-Nr.	Einnahme- bzw. Ausgabeart	Ifd. Nr.	Ifd. Haushaltsjahr 2018	Planjahr 2019	1.	2.	3.
					Folgejahr		
					2020	2021	2022
1	2	3	4	5	6	7	8

- Tausend EUR -

**Zuweisungen
und Umlagen**

1	Einnahmen aus Verwaltung und Betrieb						
10,11,12	Gebühren und ähnliche Entgelte, zweckgebundene Abgaben		48	48	52	52	52
13,14,15	Einnahmen aus Verkauf, Mieten, Pachten, sonstige		2	1	1	1	1
	Verwaltungs- und Betriebseinnahmen						
16, 17	Zuweisungen und Zuschüsse für laufende Zwecke, Erstattungen						
160,170	vom Bund, LAF, ERP-Sondervermögen		0	0	0	0	0
161,171	vom Land		0	0	0	0	0
162,163, 172,173	von Gemeinden und Gemeindeverbänden, von Zweckverbänden u. dgl.		0	0	0	0	0
164-169, 174-178	von übrigen Bereichen		12	13	13	13	13
191	Leistungsbeteiligung bei Leistungen für Unterkunft und Heizung an Arbeitssuchende		0	0	0	0	0
192	Leistungsbeteiligung beim Arbeitslosengeld II nach §§ 19 ff. SGB II (ohne Leistungen für Unterkunft und Heizung)		0	0	0	0	0
193	Leistungsbeteiligung bei der Eingliederung von Arbeitssuchenden nach § 16 Abs. 1, Abs. 2 Satz 2 Nr.5 und 6, Abs. 3 und Abs. 4 SGB II		0	0	0	0	0
19	Aufgabenbezogene		0	0	0	0	0

Gruppierungs-Nr.	Einnahme- bzw. Ausgabeart	Ifd. Nr.	Ifd. Haushaltsjahr 2018	Planjahr 2019	1.	2.	3.
					Folgejahr		
					2020	2021	2022
1	2	3	4	5	6	7	8
- Tausend EUR -							
	Leistungsbeteiligungen (Summe Gruppe 19)						
1	Summe der Einnahmen aus Verwaltung und Betrieb		62	62	66	66	66
2	Sonstige Finanzeinnahmen						
20	Zinseinnahmen		0	0	0	0	0
21,22	Gewinnanteile, Konzessionsabgaben		5	9	9	9	9
23	Schuldendiensthilfen		0	0	0	0	0
24-29	Übrige Finanzeinnahmen		61	59	59	59	59
2	Summe der sonstigen Finanzeinnahmen		66	68	68	68	68
0-2	Summe der Einnahmen des Verwaltungshaushalts		633	642	661	668	678
3	Einnahmen des Vermögenshaushalts						
30	Zuführung vom Verwaltungshaushalt		35	43	63	67	72
31	Entnahmen aus Rücklagen						
3100	-aus der allgemeinen Rücklage		26	0	0	0	0
3110	-aus der Sonderrücklage § 19 Abs. 4 Nr. 1 (Rückstellungen)		0	0	0	0	0
3120	-aus den Sonderrücklagen § 19 Abs. 4 Nr. 2 (Abschreibungsrücklage)		16	1	0	0	0
3130	-aus den Sonderrücklagen § 19 Abs. 4 Nr. 3 (Gebührenaussgleichsrücklage)		2	2	2	2	2
3140	-aus der Sonderrücklage § 19 Abs. 4 Nr. 4 (Finanzausgleichsrücklage)		0	0	0	0	0
3150	-aus der Sonderrücklage § 19 Abs. 4 Nr. 5 (Pensionsrücklage)		0	0	0	0	0

Gruppierungs-Nr.	Einnahme- bzw. Ausgabeart	Ifd. Nr.	Ifd. Haushaltsjahr 2018	Planjahr 2019	1.	2.	3.
					Folgejahr		
					2020	2021	2022
1	2	3	4	5	6	7	8
- Tausend EUR -							
3151	-aus der Sonderrücklage § 19 Abs. 4 Nr. 6 (Altersteilzeitrücklage)		0	0	0	0	0
3160	-aus der Sonderrücklage § 19 Abs. 4 Nr. 7 (Altlastenrücklage)		0	0	0	0	0
3170	-aus der Sonderrücklage § 19 Abs. 4 Nr. 8 (Steuerrücklage)		0	0	0	0	0
3171	-aus der Sonderrücklage § 19 Abs. 4 Nr. 9 (Verfahrensrücklage)		0	0	0	0	0
3190	-aus der Sonderrücklage § 19 Abs. 4 Nr. 10 (Treuhandrücklage)		0	0	0	0	0
3191	-aus der Sonderrücklage § 19 Abs. 4 Nr. 11 (Stellplatzrücklage)		0	0	0	0	0
3192	-aus der Sonderrücklage § 19 Abs. 4 Nr. 12 (sonstige Sonderrücklagen)		0	0	0	0	0
3193	Zuführung an die Sonderrücklage nach § 19 Abs.4 Nr.13 GemHVO		0	0	0	0	0
	Summe Gruppe 31		44	3	2	2	2
32,33,34	Rückflüsse von Darlehen und von Kapitalanlagen, Einnahmen aus Veräußerung von Beteiligungen und von Sachen des Anlagevermögens		0	0	0	0	0
35	Beiträge und ähnliche Entgelte		0	0	0	0	0
36	Zuweisungen und Zuschüsse für Investitionen und Investitionsförderungsmaßnahmen						
360	vom Bund		0	0	0	0	0
361	vom Land		0	0	0	0	0
362,363	von Gemeinden und Gemeindeverbänden, von Zweckverbänden u. dgl.		0	1	0	0	0
364-368	von übrigen Bereichen		0	0	0	0	0

Gruppierungs-Nr.	Einnahme- bzw. Ausgabeart	Ifd. Nr.	Ifd. Haushaltsjahr 2018	Planjahr 2019	1.	2.	3.
					Folgejahr		
					2020	2021	2022
1	2	3	4	5	6	7	8
					- Tausend EUR -		
	Summe Gruppe 36		0	1	0	0	0
	37 Einnahmen aus Krediten u. inneren Darlehen						
	3708 vom Bund		0	0	0	0	0
	3709 vom Bund für Umschuldung		0	0	0	0	0
	3718 vom Land		0	0	0	0	0
	3719 vom Land für Umschuldung		0	0	0	0	0
	3728 ,3738 von Gemeinden und Gemeindeverbände, von Zweckverbänden und dgl.		0	0	0	0	0
	3729 ,3739 von Gemeinden und Gemeindeverbände, von Zweckverbänden und dgl. für Umschuldung		0	0	0	0	0
	3748,3758,3768 vom sonstigen öffentlichen Bereich und von öffentlichen Sonderrechnungen		0	0	0	0	0
	3749,3759,3769 vom sonstigen öffentlichen Bereich und von öffentlichen Sonderrechnungen für Umschuldung		0	0	0	0	0
	3778,3788 von privaten Unternehmen und übrigen Bereichen		42	49	0	0	0
	3779,3789 von privaten Unternehmen und übrigen Bereichen für Umschuldung		0	0	0	0	0
	3798 Innere Darlehen		0	0	0	0	0
	3799 Innere Darlehen für Umschuldung		0	0	0	0	0
	Summe Gruppe 37		42	49	0	0	0
	3 Summe der Einnahmen des Vermögenshaushalts		121	96	65	69	74
	0-3 Summe aller Einnahmen		754	738	726	737	752

Gruppierungs-Nr.	Einnahme- bzw. Ausgabeart	Ifd. Nr.	Ifd. Haushaltsjahr 2018	Planjahr 2019	1.	2.	3.
					Folgejahr		
					2020	2021	2022
1	2	3	4	5	6	7	8

- Tausend EUR -

4-8	Ausgaben des Verwaltungshaushalts						
40-47	Personalausgaben		15	15	15	15	15
5-6	Sächlicher Verwaltungs- und Betriebsaufwand						
50-66	Sächlicher Verwaltungs- und Betriebsaufwand (ohne Gruppen 67 und 68)		62	58	50	50	50
67	Erstattungen von Ausgaben des Verwaltungshaushalts (ohne Untergruppe 679)		93	90	86	86	86
679	Innere Verrechnungen		13	13	13	13	13
68	Kalkulatorische Kosten						
680	-Abschreibungen		31	30	30	30	30
681	Auflösen von Zuschüssen u. Beiträgen		5	5	5	5	5
685	-Verzinsungen des Anlagekapitals		15	14	14	14	14
689	-Rückstellungen		6	6	6	6	6
68	Summe Gruppe 68		57	55	55	55	55
691	Leistungsbeteiligung bei Leistungen für Unterkunft und Heizung an Arbeitssuchende nach § 22 SGB II		0	0	0	0	0
692	Leistungsbeteiligung bei Leistungen zur Eingliederung von Arbeitssuchenden nach § 16 Abs. 2 Satz 2 Nr. 1 bis 4 SGB II		0	0	0	0	0
693	Leistungsbeteiligung bei einmaligen Leistungen an Arbeitssuchende nach § 23 Abs. 3 SGB II		0	0	0	0	0
69	Aufgabenbezogene Leistungen (Summe Gruppe 69)		0	0	0	0	0
5-6	Summe des sächlichen Verwaltungs- und Betriebsaufwands		225	216	204	204	204

Gruppierungs-Nr.	Einnahme- bzw. Ausgabeart	Ifd. Nr.	Ifd. Haushaltsjahr 2018	Planjahr 2019	1.	2.	3.
					Folgejahr		
					2020	2021	2022
1	2	3	4	5	6	7	8
- Tausend EUR -							
Verwaltungshaushalts							
9	Ausgaben des Vermögenshaushalts						
90	Zuführung zum Verwaltungshaushalt		2	2	2	2	2
91	Zuführung an Rücklagen						
9100	-an allgemeine Rücklage		0	0	29	36	41
9110	-an Sonderrücklage § 19 Abs. 4 Nr.1 (Rückstellungen)		6	6	6	6	6
9120	-an Sonderrücklage § 19 Abs. 4 Nr. 2 (Abschreibungsrücklage)		2	2	2	2	2
9130	-an Sonderrücklage § 19 Abs. 4 Nr.3 (Gebührenaufgleichsrücklage)		0	0	0	0	0
9140	-an Sonderrücklage § 19 Abs. 4 Nr.4 (Finanzausgleichsrücklage)		0	0	0	0	0
9150	-an Sonderrücklage § 19 Abs. 4 Nr.5 (Pensionsrücklage)		0	0	0	0	0
9151	-an Sonderrücklage § 19 Abs. 4 Nr.6 (Altersteilzeitrücklage)		0	0	0	0	0
9160	-an Sonderrücklage § 19 Abs. 4 Nr.7 (Altlastenrücklage)		0	0	0	0	0
9170	-an Sonderrücklage § 19 Abs. 4 Nr.8 (Steuerrücklage)		0	0	0	0	0
9171	-an Sonderrücklage § 19 Abs. 4 Nr.9 (Verfahrensrücklage)		0	0	0	0	0
9190	-an Sonderrücklage § 19 Abs. 4 Nr.10 (Treuhandrücklage)		0	0	0	0	0
9191	-an Sonderrücklage § 19 Abs. 4 Nr.11 (Stellplatzrücklage=		0	0	0	0	0
9192	-an Sonderrücklage § 19 Abs. 4 Nr.12 (sonstige Sonderrücklagen)		0	0	0	0	0
9193	Zuführung an die Sonderrücklage nach §		0	0	0	0	0

Gruppierungs-Nr.	Einnahme- bzw. Ausgabeart	Ifd. Nr.	Ifd. Haushaltsjahr 2018	Planjahr 2019	1.	2.	3.
					Folgejahr		
					2020	2021	2022
1	2	3	4	5	6	7	8
- Tausend EUR -							
	19 Abs.4 Nr.13 GemHVO						
91	Summe Gruppe 91		8	8	37	44	49
92,98	Gewährung von Darlehen, Zuweisungen und Zuschüsse für Investitionen						
920,980	an Bund		0	0	0	0	0
921,981	an Land		0	0	0	0	0
922,982,	an Gemeinden und Gemeinde-		0	0	0	0	0
923,983	verbände, an Zweckverbände u. dgl.						
924-928, 984-988	an übrige Bereiche		0	0	0	0	0
	Summe Gruppe 92 und Summe Gruppe 98 (zusammen)		0	0	0	0	0
93	Vermögenserwerb						
930	Erwerb von Beteiligungen, Kapitaleinlagen		0	0	0	0	0
932	Erwerb von Grundstücken		20	0	0	0	0
935	Erwerb von beweglichen Sachen des Anlagevermögens		7	4	1	1	1
	Summe Gruppe 93		27	4	1	1	1
94-96	Baumaßnahmen		65	56	0	0	0
97	Tilgung von Krediten, Rückzahlung innerer Darlehen						
9708	an Bund		0	0	0	0	0
9709	an Bund für außergewöhnliche Tilgung und für Umschuldung		0	0	0	0	0
9718	an Land		0	0	0	0	0
9719	an Land für außerordentliche Tilgung und für Umschuldung		0	0	0	0	0
9728,9738	an Gemeinden und Gemeindeverbände, an Zweckverbände u.dgl.		0	0	0	0	0
9729,9739	an Gemeinden und Gemeindeverbände, an		0	0	0	0	0

Gruppierungs-Nr.	Einnahme- bzw. Ausgabeart	Ifd. Nr.	Ifd. Haushaltsjahr 2018	Planjahr 2019	1.	2.	3.
					Folgejahr		
					2020	2021	2022
1	2	3	4	5	6	7	8
- Tausend EUR -							
	Zweckverbände u.dgl., für außerordentliche Tilgung und für Umschuldung						
9748,9758,9768	an sonstigen öffentlichen Bereich und an öffentliche Sonderrechnungen		0	0	0	0	0
9749,9759,9769	an sonstigen öffentlichen Bereich und an öffentliche Sonderrechnungen, für außerordentliche Tilgung und für Umschuldung		0	0	0	0	0
9778,9788	an private Unternehmen und an übrige Bereiche		19	26	26	22	22
9779,9789	an private Unternehmen und an übrige Bereiche, für außerordentliche Tilgung und für Umschuldung		0	0	0	0	0
9798	Rückzahlung innerer Darlehen		0	0	0	0	0
9799	Rückzahlung innerer Darlehen, für außerordentliche Tilgung und für Umschuldung		0	0	0	0	0
	Summe Gruppe 97		19	26	26	22	22
989	sonstige Zuführungen		0	0	0	0	0
992	Deckung von Fehlbeträgen (Soll-Fehlbeträge)		0	0	0	0	0
990,991,993	Übrige Ausgaben des Vermögenshaushalts, Deckungsreserve im Vermögenshaushalts		0	0	0	0	0
9	Summe der Ausgaben des Vermögenshaushalts		121	96	66	69	74
4-9	Summe der Ausgaben		756	741	727	738	753

Kommunale Finanzplanung

2. Investitionen und Investitionsförderungsmaßnahmen nach Aufgabenbereichen

2018 — 2022

- 1000 EUR -

Gemeinde

14 Prasdorf

Ifd. Nr.	Gliederungs-Nr.	Aufgabenbereiche - 1000 EUR -	2018	2019	2020	2021	2022
			1	2	3	4	5
	00-08	Allgemeine Verwaltung	0	0	0	0	0
	10-16	Öffentliche Sicherheit und Ordnung	4	4	1	1	1
2		Schulen					
	21	Grund- und Hauptschulen	0	0	0	0	0
	22	Realschulen	0	0	0	0	0
	23	Gymnasien, Kollegs (ohne berufliche Gymnasien)	0	0	0	0	0
	24	Berufsbildende Schulen	0	0	0	0	0
	27	Sonderschulen	0	0	0	0	0
	28	Gesamtschulen u. dgl.	0	0	0	0	0
	20,29	Schulverwaltung, übrige schulische Aufgaben	0	0	0	0	0
2		Epl.2 zusammen	0	0	0	0	0
3		Wissenschaft, Forschung, Kulturpflege					
	31	Wissenschaft, Forschung	0	0	0	0	0
	35	Volksbildung	0	0	0	0	0
	30,32-34, 36,37	Übriges	0	0	0	0	0
3		Epl.3 zusammen	0	0	0	0	0
4		Soziale Sicherung					
	41	Sozialhilfe nach dem BSHG	0	0	0	0	0
	42	Asylbewerberleistungsgesetz	0	0	0	0	0
	43	Einrichtungen der Sozialhilfe	0	0	0	0	0
	45	Jugendhilfe nach dem KJHF	0	0	0	0	0
	46	Einrichtungen der Jugendhilfe	0	0	0	0	0
	40,44,47-49	Übriges	0	0	0	0	0
4		Epl.4 zusammen	0	0	0	0	0
5		Gesundheit, Sport, Erholung					
	51	Krankenhäuser	0	0	0	0	0
	50,54	Sonstige Einrichtungen des Gesundheitswesens	0	0	0	0	0

Gemeinde 14 Prasdorf

Ifd. Nr.	Gliederungs-Nr.	Aufgabenbereiche - 1000 EUR -	2018	2019	2020	2021	2022
			1	2	3	4	5
	55,56,57	Sport, Badeanstalten	0	0	0	0	0
	58,59	Übriges	0	0	0	0	0
	5	Epl.5 zusammen	0	0	0	0	0
	6	Bau- und Wohnungswesen, Verkehr					
	63-66	Straßen	0	0	0	0	0
	60,61,62,67-69	Übriges	0	0	0	0	0
	6	Epl.6 zusammen	0	0	0	0	0
	7	Öffentliche Einrichtungen, Wirtschaftsförderung					
	70	Abwasserbeseitigung	56	15	0	0	0
	72	Abfallbeseitigung	0	0	0	0	0
	73-79	Übriges	12	40	0	0	0
	7	Epl.7 zusammen	68	55	0	0	0
	8	Wirtschaftliche Unternehmen, allgemeine Grund- und Sondervermögen					
	80-87	Wirtschaftliche Unternehmen	0	1	0	0	0
	88,89	Allgemeine Grund- und Sondervermögen(soweit nicht anderen Aufgabenbereichen zuzuordnen)	20	0	0	0	0
	8	Epl. 8 zusammen	20	1	0	0	0
	0-8	(Sach-) Investitionen insgesamt	92	60	1	1	1