

Datum 08.11.2018	Aktenzeichen: II.910.02.19	Verfasser: Herr Hirsch
Verw.-Vorl.-Nr.: STOLT/BV/027/2018		Seite: -1-

AMT PROBSTEI für die GEMEINDE STOLTENBERG

Vorlage an	am	Sitzungsvorlage
Finanzausschuss	26.11.2018	öffentlich
Gemeindevertretung	17.12.2018	öffentlich

Bezeichnung des Tagesordnungspunktes:

Haushaltssatzung und Haushaltsplan 2019 der Gemeinde Stoltenberg

Sachverhalt:

Im Entwurf wird die Haushaltssatzung 2019 der Gemeinde Stoltenberg mit dem Haushaltsplan zur Beratung und Beschlussfassung vorgelegt.

Der Verwaltungshaushalt weist dabei Einnahmen und Ausgaben in Höhe von jeweils 448.600 € aus. Im Vermögenshaushalt sind Einnahmen und Ausgaben in einer Größenordnung von je 36.900 EUR veranschlagt worden. Dementsprechend liegt mit diesem Etat-Entwurf ein in Einnahmen und Ausgaben ausgeglichenes Zahlenwerk vor.

Die Hebesätze für die Realsteuern werden im Satzungsentwurf (vgl. § 3) wie folgt ausgewiesen: 330 % für die Grundsteuer A, 330 % für die Grundsteuer B sowie 350 % für die Gewerbesteuer; Diese Hebesätze würden sich demnach gegenüber dem Jahr 2018 nicht verändern. Die Landesempfehlungen liegen bei Grundsteuer A= 380%, Grundsteuer B = 425 % und Gewerbesteuer 380%.

Zum Entwurf des **Verwaltungshaushaltes** können zudem die nachfolgenden Informationen gegeben werden:

UAB 2000:Schulen

Der Unterabschnitt 2000 weist Gesamtaufwendungen in Höhe von 82.500 € aus. Im Vergleich zum Vorjahr eine Kostensteigerung von insgesamt 16.700 €. Aufgrund der hohen Investitionskosten des Schulverbandes, aber hauptsächlich aufgrund gestiegener Schülerzahlen wird die Schulverbandsumlage der Gemeinde Stoltenberg für das Haushaltsjahr 2019 merklich ansteigen.

UAB 4640: Kindergärten

Die Aufwendungen für den UAB 4640 belaufen sich auf insgesamt 26.700 € und bewegen sich demnach auf dem Niveau des Vorjahresansatzes. Dieses entspricht dem vorgelegten Haushaltsplan des Kindergartens Schatzinsel.

UAB 6100: Bauplanung

Für die Nutzung des gemeindeeigenen Gebäudes belegen in der Dorfstraße 6 als Kindertagesstätte bedarf es einer Baugenehmigung. Diese ist bislang nie beantragt worden. Die Heimaufsicht steht auf dem Standpunkt, dass das Gebäude einer Baugenehmigung bedarf, um dem Träger der Kindertagesstätte eine Verlängerung der Betriebserlaubnis erteilen zu können. Geschätzt werden diese Kosten auf 10.000 €. Entsprechende Haushaltsmittel sind bei der Haushaltsstelle 6100.60000 etatisiert. Entsprechend an der Inanspruchnahme der Kindertagesstätte wird eine hälftige Beteiligung der Gemeinde Schlesien erwartet.

UAB 9000: Steuern, allgemeine Zuweisungen

Aufgrund der weiterhin sehr guten Wirtschaftssituation steigen die Einnahmen der Gemeinde Stoltenberg aus Einkommensteueranteilen weiter an. Aufgrund der gestiegenen Steuerkraft des Vorjahres gehen die Einnahmen aus Schlüsselzuweisungen leicht zurück.

Höhere Einnahmen auf der einen Seite lösen aber höhere Umlageverpflichtungen auf der anderen Seite aus. Unterm Strich weist der Unterabschnitt 9000 einen Überschuss von 177.000 € aus. Dieser liegt um 3.800 € unter dem Vorjahresansatz.

Für die Mängelbeseitigung an Elektroinstallationen sind in den Unterabschnitten 4540, 7600 und 8800 erhöhte Unterhaltungskosten etatisiert.

Unter dieser Prämisse weist der Verwaltungshaushalt keinen freien Finanzspielraum aus. Zum Haushaltsausgleich ist eine Zuführung aus dem Vermögenshaushalt in Höhe von 11.500 € erforderlich.

Im Vermögenshaushalt sind 20.000 € für die erforderliche Sanierung der sanitären Anlagen in der Kindertagesstätte sowie 2.000 € für laufenden Ergänzungsbedarf der Feuerwehr vorgesehen.

Der vorliegende Entwurf berücksichtigt die Beschlusslage des Finanzausschusses vom 26.11.2018.

Beschlussvorschlag für die Gemeindevertretung:

Auf Empfehlung des Finanzausschusses beschließt die Gemeindevertretung die Haushaltssatzung 2019 mit dem Haushaltsplan und den Anlagen sowie das Investitionsprogramm gemäß Entwurf.

Im Auftrage:
gez.
Hirsch
Amt II

Gesehen:
gez.
Körber
Amtsdirektor

Gemeinde Stoltenberg

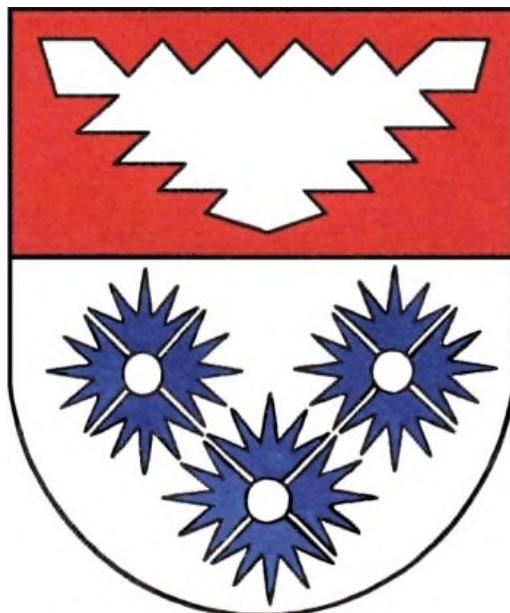

Haushaltssatzung und Haushaltsplan 2019



Haushaltssatzung der Gemeinde Stoltenberg für das Haushaltsjahr 2019

Aufgrund der §§ 77 ff. der Gemeindeordnung wird nach Beschluss der Gemeindevertretung vom 17.12.2018 folgende Haushaltssatzung erlassen:

§ 1

Der Haushaltsplan für das Haushaltsjahr 2019 wird

- | | | | |
|----|------------------------|--|-------------|
| 1. | im Verwaltungshaushalt | | |
| | in der Einnahme auf | | 448.600 EUR |
| | in der Ausgabe auf | | 448.600 EUR |
| | und | | |
| 2. | im Vermögenshaushalt | | |
| | in der Einnahme auf | | 36.900 EUR |
| | in der Ausgabe auf | | 36.900 EUR |

festgesetzt:

§ 2

Es werden festgesetzt:

- | | | | |
|----|--|--|--------------|
| 1. | der Gesamtbetrag der Kredite für Investitionen und Investitionsförderungsmaßnahmen auf | | 0 EUR |
| 2. | der Gesamtbetrag der Verpflichtungsermächtigungen auf | | 0 EUR |
| 3. | der Höchstbetrag der Kassenkredite auf | | 0 EUR |
| 4. | die Gesamtzahl der im Stellenplan ausgewiesenen Stellen auf | | 0,43 Stellen |

§ 3

Die Hebesätze für die Realsteuern werden wie folgt festgesetzt:

- | | | | |
|----|---|--|-------|
| 1. | Grundsteuer | | |
| | a) für die land- und forstwirtschaftlichen Betriebe (Grundsteuer A) | | 330 % |
| | b) für die Grundstücke (Grundsteuer B) | | 330 % |
| 2. | Gewerbesteuer | | 350 % |

§ 4

Der Höchstbetrag für unerhebliche über- und außerplanmäßige Ausgaben und Verpflichtungsermächtigungen, für deren Leistung oder Eingehung der Bürgermeister seine Zustimmung nach § 82 Abs. 1 oder § 84 Abs. 1 Gemeindeordnung erteilen kann, beträgt

1.000 EUR. Die Genehmigung der Gemeindevertretung gilt in diesen Fällen als erteilt. Der Bürgermeister ist verpflichtet, der Gemeindevertretung mindestens halbjährlich über die nach Satz 1 über- und außerplanmäßig geleisteten Ausgaben sowie über die eingegangenen Verpflichtungsermächtigungen zu berichten

§ 5

Die im Haushaltsplan veranschlagten Ausgaben der Hauptgruppe 4 (Personalausgaben) sind gegenseitig deckungsfähig. Innerhalb der einzelnen Unterabschnitte sind die Ausgaben der Hauptgruppe 5/6 (sächlicher Verwaltungs- und Betriebsaufwand), 7 (Zuweisungen und Zuschüsse) sowie 8 (sonstige Finanzausgaben) unter sich gegenseitig deckungsfähig. Die Ausgaben eines Budgets, Verfügungsmittel, innere Verrechnungen, Abschreibungen, die Verzinsung des Anlagekapitals, Rückstellungen sowie die Zuführung zum Vermögenshaushalt sind hiervon ausgenommen.

Stoltenberg, den 18.12.2018

Gemeinde Stoltenberg

(L. Schlüsen- Bürgermeister -)

GKZ	HHST-NR.	Bezeichnung (FJ)	RE 2017	Ansatz 2017	Ansatz 2018	Ansatz 2019	Plan 2020	Plan 2021	Plan 2022
19	0000.40000	Aufwandsentschädigungen und Sitzungsgelder	4.934,40	5.000,00	5.500,00	5.500,00	5.500,00	5.500,00	5.500,00
19	0000.44800	sonstige Personalkosten	0,00	0,00	0,00	0,00	0,00	0,00	0,00
19	0000.59200	Ehrungen und Repräsentation	648,99	1.000,00	1.000,00	1.000,00	1.000,00	1.000,00	1.000,00
19	0200.64000	Versicherungen	434,24	500,00	500,00	500,00	500,00	500,00	500,00
19	0200.65000	Geschäftsausgaben	21,00	300,00	300,00	300,00	300,00	300,00	300,00
19	0200.66100	Mitgliedsbeiträge und Zuschüsse	282,76	500,00	500,00	500,00	500,00	500,00	500,00
19	0200.67200	Verwaltungskosten Kreisbesoldungsstelle	1.028,84	900,00	900,00	1.100,00	1.100,00	1.100,00	1.100,00
19	0520.15000	Vermischte Einnahmen/Wahlkostenerstattungen	225,00	200,00	0,00	200,00	0,00	0,00	0,00
19	0520.40000	Aufwandsentschädigung Wahl	611,44	700,00	500,00	300,00	0,00	0,00	0,00
19	1300.11000	Gebühren	165,00	100,00	0,00	0,00	0,00	0,00	0,00
19	1300.15000	Sonstige Verwaltungs- und Betriebseinnahmen	0,00	0,00	0,00	0,00	0,00	0,00	0,00
19	1300.17800	Spenden	700,00	700,00	0,00	0,00	0,00	0,00	0,00
19	1300.40000	Aufwandsentschädigungen	2.472,12	2.500,00	2.500,00	3.600,00	3.600,00	3.600,00	3.600,00
19	1300.50000	Gebäudeunterhaltung	0,00	0,00	200,00	200,00	200,00	200,00	200,00
19	1300.58000	Sachkosten FF-Budget	5.088,54	5.000,00	5.000,00	4.000,00	5.000,00	5.000,00	5.000,00
19	1300.58100	Sachkosten Jugend-FF Budget	0,00	500,00	500,00	500,00	500,00	500,00	500,00
19	1300.64000	Versicherung der Wehrangehörigen	897,96	900,00	900,00	1.000,00	1.000,00	1.000,00	1.000,00
19	1300.71700	Zuschuss an die Kameradschaftskasse	800,00	800,00	300,00	300,00	300,00	300,00	300,00
19	2000.67200	Schulkostenbeiträge an Grundschulen	1.612,62	1.800,00	1.800,00	1.800,00	1.800,00	1.800,00	1.800,00
19	2000.67220	Schulkostenbeiträge an Gemeinschaftsschulen	0,00	0,00	0,00	0,00	0,00	0,00	0,00
19	2000.67230	Schulkostenbeiträge an Gymnasien	16.087,18	19.000,00	19.000,00	23.000,00	23.000,00	23.000,00	23.000,00
19	2000.67240	Schulkostenbeiträge an Förderzentren	1.882,30	0,00	0,00	0,00	0,00	0,00	0,00
19	2000.71300	Schulverbandsumlage Schulverband Probstei	40.402,61	40.500,00	45.000,00	57.700,00	60.400,00	61.400,00	62.400,00
19	3400.15000	Sonst. Verwaltungs- und Betriebseinnahmen	4.050,00	4.000,00	3.500,00	3.500,00	3.500,00	3.500,00	3.500,00
19	3400.17600	Spenden	0,00	0,00	0,00	0,00	0,00	0,00	0,00
19	3400.59000	Veranstaltungen zur Heimat- und Kulturpflege	5.339,17	5.500,00	5.500,00	5.500,00	5.500,00	5.500,00	5.500,00
19	3520.71200	Zuschuss Kreisfahrbücherei	514,48	600,00	1.300,00	1.300,00	600,00	600,00	600,00

19	3600.51000	Ortsverschönerung einschl. Unterhaltung der Festwiese u.a.	1.328,21	1.400,00	1.000,00	1.000,00	1.000,00	1.000,00	1.000,00
19	4540.14000	Mieteinnahmen Kindertagespflege	2.400,00	2.400,00	2.400,00	2.400,00	2.400,00	2.400,00	2.400,00
19	4540.16200	Kostenbeteiligung Gem. Schlesen u.a. an Kindertagespflege	9.441,68	8.400,00	4.000,00	4.000,00	4.000,00	4.000,00	4.000,00
19	4540.16700	Beteiligung der Eltern an der Mittagsverpflegung	0,00	0,00	0,00	0,00	0,00	0,00	0,00
19	4540.51000	Unterhaltungskosten	4.138,17	4.300,00	1.000,00	5.000,00	5.100,00	1.000,00	1.000,00
19	4540.53000	Mietzahlungen Kindertagespflege incl. Mietnebenkosten	5.420,00	5.500,00	6.400,00	6.400,00	6.400,00	6.400,00	6.400,00
19	4540.54000	Bewirtschaftungskosten	2.321,28	2.000,00	2.000,00	2.000,00	2.000,00	2.000,00	2.000,00
19	4540.70000	Zuschüsse für Kindertagespflege	3.704,29	3.800,00	3.800,00	3.800,00	3.800,00	3.800,00	3.800,00
19	4600.15000	Sonst. Verw.- u. Betriebseinnahmen und Spenden	0,00	0,00	0,00	0,00	0,00	0,00	0,00
19	4600.59000	Sachausgaben	0,00	200,00	200,00	200,00	200,00	200,00	200,00
19	4640.70000	Zuschüsse an KiTa "Schatzinsel"	44.469,08	45.000,00	24.000,00	24.200,00	35.000,00	35.000,00	35.000,00
19	4640.70010	Zuschüsse an Kindergärten (extern)	3.646,20	2.300,00	2.500,00	2.500,00	2.500,00	2.500,00	2.500,00
19	4700.59000	Seniorenbetreuung	130,75	200,00	200,00	200,00	200,00	200,00	200,00
19	5400.70000	Zuschüsse an Vereine und Verbände	0,00	100,00	100,00	100,00	100,00	100,00	100,00
19	5700.27000	Auflösen von Beiträgen u. Zuschüssen	0,00	0,00	0,00	0,00	0,00	0,00	0,00
19	5700.27100	Auflösen von Beiträgen und Zuschüssen	761,15	800,00	800,00	800,00	800,00	800,00	800,00
19	5700.50000	Unterhaltung der Badestelle u.Sportplatz	2.358,58	2.300,00	1.000,00	1.000,00	1.000,00	1.000,00	1.000,00
19	5700.54000	Bewirtschaftungskosten (einschl. Sanitärgebäude)	107,27	200,00	200,00	200,00	200,00	200,00	200,00
19	5700.68000	Abschreibungen	1.522,32	1.600,00	1.600,00	1.600,00	1.600,00	1.600,00	1.600,00
19	6100.16200	Kostenbeteiligung Schlesen an Planungskosten KiTa	0,00	0,00	0,00	5.000,00	0,00	0,00	0,00
19	6100.60000	Planungskosten	1.102,75	0,00	0,00	10.000,00	0,00	0,00	0,00
19	6300.27000	Auflösen von Beiträgen u. Zuschüssen	0,00	0,00	0,00	0,00	0,00	0,00	0,00
19	6300.27100	Auflösen von Beiträgen und Zuschüssen	9.041,30	8.700,00	8.700,00	8.000,00	8.000,00	8.000,00	8.000,00
19	6300.51000	Unterhaltung der Gemeindestraßen einschl.Buswartehäuser	679,39	1.000,00	2.000,00	2.000,00	2.000,00	2.000,00	2.000,00
19	6300.51100	Winterdienst	0,00	0,00	500,00	2.000,00	2.000,00	2.000,00	2.000,00
19	6300.52000	Geräte und Ausstattung	246,94	500,00	500,00	500,00	500,00	500,00	500,00
19	6300.68000	Abschreibungen	9.397,58	8.700,00	8.700,00	8.400,00	8.400,00	8.400,00	8.400,00
19	6300.71300	Umlagen SUV Plön	8.145,00	8.200,00	9.600,00	10.900,00	10.900,00	10.900,00	10.900,00

19	6700.27000	Auflösen von Beiträgen u. Zuschüssen	0,00	0,00	0,00	0,00	0,00	0,00	0,00
19	6700.27100	Auflösen von Beiträgen und Zuschüssen	790,73	800,00	800,00	800,00	800,00	800,00	800,00
19	6700.51000	Unterhaltung der Straßenbeleuchtung	1.142,51	1.000,00	500,00	1.000,00	1.000,00	1.000,00	1.000,00
19	6700.54000	Bewirtschaftungskosten für Straßenbeleuchtung	-1.218,31	0,00	2.000,00	1.500,00	1.500,00	1.500,00	1.500,00
19	6700.68000	Abschreibungen	790,73	800,00	800,00	800,00	800,00	800,00	800,00
19	6900.11000	Benutzungsgebühren Gewässerunterhaltung	5.962,04	5.900,00	5.900,00	5.900,00	5.900,00	5.900,00	5.900,00
19	6900.67200	Verwaltungskostenbeitrag Gewässerunterhaltungsgebühren	120,87	200,00	200,00	200,00	200,00	200,00	200,00
19	6900.71300	Umlage GUV Selenter See	5.836,73	5.900,00	5.900,00	5.900,00	5.900,00	5.900,00	5.900,00
19	7010.51000	Unterhaltungskosten	0,00	500,00	500,00	3.000,00	500,00	500,00	500,00
19	7010.67200	Verwaltungskostenbeitrag Regenwasser	454,63	500,00	500,00	500,00	500,00	500,00	500,00
19	7010.68000	Abschreibungen	0,00	0,00	0,00	0,00	0,00	0,00	0,00
19	7600.14000	Mieten DGH	150,00	200,00	200,00	200,00	200,00	200,00	200,00
19	7600.27000	Auflösen von Beiträgen u. Zuschüssen	0,00	0,00	0,00	0,00	0,00	0,00	0,00
19	7600.27100	Auflösen von Beiträgen und Zuschüssen	1.022,48	1.000,00	1.000,00	1.000,00	1.000,00	1.000,00	1.000,00
19	7600.50000	Gebäudeunterhaltung - DGH	362,31	1.000,00	1.000,00	5.000,00	1.000,00	1.000,00	1.000,00
19	7600.52000	Geräte und Ausstattung - DGH	828,44	900,00	300,00	300,00	300,00	300,00	300,00
19	7600.54000	Bewirtschaftungskosten - DGH	11.494,55	9.100,00	5.500,00	5.500,00	5.500,00	5.500,00	5.500,00
19	7600.68000	Abschreibungen	2.873,75	2.900,00	2.900,00	2.900,00	2.900,00	2.900,00	2.900,00
19	7710.16800	Kostenerstattungen f. Winterdienst	0,00	0,00	0,00	500,00	500,00	500,00	500,00
19	7710.41400	Personalausgaben	11.465,90	10.800,00	11.000,00	11.200,00	11.400,00	11.600,00	11.800,00
19	7710.44400	Beitrag Sozialversicherung Arbeitnehmerinnen und Arbeitnehmer	3.179,45	3.300,00	3.400,00	3.500,00	3.600,00	3.700,00	3.800,00
19	7710.52000	Geräte und Ausstattung	1.730,86	2.000,00	2.000,00	2.000,00	2.000,00	2.000,00	2.000,00
19	7900.57000	Aufwendungen für Strohrefigurenwettbewerb	251,35	300,00	300,00	300,00	300,00	300,00	300,00
19	7900.66200	Beitrag Aktiv Region Ostseeküste e.V.	303,61	300,00	300,00	300,00	300,00	300,00	300,00
19	7900.71200	Beitrag Tourismusverband	66,00	100,00	100,00	100,00	100,00	100,00	100,00
19	8100.22000	Konzessionsabgaben	8.977,71	8.900,00	8.500,00	9.000,00	9.000,00	9.000,00	9.000,00
19	8800.14000	Mieten und Pachten	9.260,65	9.200,00	9.200,00	9.200,00	9.200,00	9.200,00	9.200,00
19	8800.14010	Mietnebenkosten	3.669,05	3.700,00	3.700,00	4.000,00	4.000,00	4.000,00	4.000,00

19	8800.27000	Auflösen von Beiträgen u. Zuschüssen	0,00	0,00	0,00	0,00	0,00	0,00	0,00
19	8800.27100	Auflösen von Beiträgen und Zuschüssen	539,91	500,00	500,00	500,00	500,00	500,00	500,00
19	8800.41400	Arbeitnehmerinnen und Arbeitnehmer	163,46	200,00	200,00	0,00	0,00	0,00	0,00
19	8800.44400	Beitrag Sozialversicherung Arbeitnehmerinnen und Arbeitnehmer	0,38	100,00	100,00	0,00	0,00	0,00	0,00
19	8800.50000	Unterhaltung der Gebäude und Grundstücke	380,56	500,00	500,00	5.500,00	500,00	500,00	500,00
19	8800.52000	Geräte und Ausstattung	154,52	200,00	100,00	100,00	100,00	100,00	100,00
19	8800.54000	Bewirtschaftungskosten	1.244,43	1.300,00	1.300,00	1.300,00	1.300,00	1.300,00	1.300,00
19	8800.67200	Verwaltungskostenbeiträge Wohnung + KiGA	1.138,52	1.200,00	1.200,00	1.200,00	1.200,00	1.200,00	1.200,00
19	8800.68000	Abschreibungen	2.051,28	2.100,00	2.100,00	2.100,00	2.100,00	2.100,00	2.100,00
19	9000.00000	Grundsteuer A	11.423,78	11.400,00	11.400,00	11.400,00	11.400,00	11.400,00	11.400,00
19	9000.00100	Grundsteuer B	39.351,11	39.300,00	39.300,00	39.300,00	39.300,00	39.300,00	39.300,00
19	9000.00300	Gewerbesteuer	28.342,30	27.200,00	15.000,00	10.000,00	20.000,00	20.000,00	20.000,00
19	9000.01000	Gemeindeanteil an der Einkommenssteuer	164.419,00	162.000,00	169.300,00	188.400,00	191.200,00	194.000,00	196.900,00
19	9000.01200	Gemeindeanteil an der Umsatzsteuer	1.550,00	1.500,00	2.000,00	2.000,00	2.000,00	2.000,00	2.000,00
19	9000.02200	Hundesteuer	792,50	700,00	700,00	900,00	900,00	900,00	900,00
19	9000.04100	Schlüsselzuweisungen nach dem FAG	80.556,00	78.200,00	103.100,00	97.200,00	98.600,00	100.000,00	101.500,00
19	9000.06100	Zuweisungen f. kommunale Infrastruktur	0,00	0,00	0,00	1.100,00	1.100,00	0,00	0,00
19	9000.09100	Familienleistungsausgleich	14.568,00	14.500,00	15.100,00	15.800,00	16.000,00	16.200,00	16.400,00
19	9000.26100	Säumniszuschläge	0,00	0,00	0,00	0,00	0,00	0,00	0,00
19	9000.26500	Nachzahlungszinsen	125,00	100,00	100,00	100,00	100,00	100,00	100,00
19	9000.81000	Gewerbesteuerumlage	7.143,00	7.000,00	3.000,00	2.000,00	4.000,00	4.000,00	4.000,00
19	9000.83200	Kreisumlage	112.248,00	111.500,00	117.100,00	126.500,00	128.400,00	130.400,00	132.400,00
19	9000.83220	Amtsumlage	53.461,35	53.500,00	55.000,00	60.600,00	61.600,00	62.600,00	63.600,00
19	9000.84500	Erstattungszinsen	0,00	100,00	100,00	100,00	100,00	100,00	100,00
19	9100.20500	Zinsen von Sparkassen	106,32	100,00	100,00	100,00	100,00	100,00	100,00
19	9100.27000	Abschreibungen	16.635,66	16.100,00	16.100,00	15.800,00	15.800,00	15.800,00	15.800,00
19	9100.28000	Zuführung vom Vermögenshaushalt	0,00	0,00	0,00	11.500,00	0,00	0,00	0,00
19	9100.68000	Abschreibung (Beitragsauflösungen)	0,00	0,00	0,00	0,00	0,00	0,00	0,00

19	9100.68100	Auflösen von Beiträgen und Zuschüssen	12.155,57	11.800,00	11.800,00	11.100,00	11.100,00	11.100,00	11.100,00
19	9100.80800	Zinsen Kreditmarkt	815,18	900,00	700,00	600,00	500,00	400,00	300,00
19	9100.86000	Zuführung an den Vermögenshaushalt	12.610,28	3.300,00	34.500,00	3.400,00	3.900,00	7.100,00	7.500,00
19	9200.29200	Sollfehlbetrag	0,00	0,00	0,00	0,00	0,00	0,00	0,00
19	9200.29500	Istüberschuss	0,00	0,00	0,00	0,00	0,00	0,00	0,00
19	9200.89200	Deckung Sollfehlbetrag	0,00	0,00	0,00	0,00	0,00	0,00	0,00
19	9200.89500	Istfehlbetrag	0,00	0,00	0,00	0,00	0,00	0,00	0,00
19	1300.36000	Umstellung Digitalfunk - Zuschuss Feuerschutzsteuer	-3.221,97	0,00	0,00	0,00	0,00	0,00	0,00
19	1300.36200	Kreiszuschuss	1.300,00	1.300,00	0,00	0,00	0,00	0,00	0,00
19	1300.93500	Geräte, Ausstattung, Ausrüstung	4.636,92	3.800,00	0,00	2.000,00	1.000,00	1.000,00	1.000,00
19	1300.93510	Umstellung auf Digitalfunk	-2.319,70	0,00	0,00	0,00	0,00	0,00	0,00
19	5600.93500	Erwerb von beweglichem Vermögen	0,00	0,00	0,00	0,00	0,00	0,00	0,00
19	6300.95000	Ausbau / Sanierung von Gemeindestraßen	0,00	0,00	0,00	0,00	0,00	0,00	0,00
19	6700.93500	LED-Umrüstung	0,00	0,00	0,00	0,00	0,00	0,00	0,00
19	7600.93500	Erwerb von beweglichem Vermögen	0,00	0,00	0,00	0,00	0,00	0,00	0,00
19	8110.93000	Stammkapitaleinlage Zweckverband	0,00	0,00	0,00	0,00	0,00	0,00	0,00
19	8800.36100	Zuweisung des Landes	0,00	0,00	0,00	18.000,00	0,00	0,00	0,00
19	8800.95000	Erneuerung sanitärer Anlagen	0,00	0,00	0,00	20.000,00	0,00	0,00	0,00
19	9100.30000	Zuführung vom Verwaltungshaushalt	12.610,28	3.300,00	34.500,00	3.400,00	3.900,00	7.100,00	7.500,00
19	9100.31000	Rücklagenentnahme	0,00	2.500,00	0,00	15.500,00	600,00	0,00	0,00
19	9100.37780	Einnahmen aus Krediten	0,00	0,00	0,00	0,00	0,00	0,00	0,00
19	9100.90000	Zuführung zum Verwaltungshaushalt	0,00	0,00	0,00	11.500,00	0,00	0,00	0,00
19	9100.91000	Rücklagenzuführung	5.102,99	0,00	31.100,00	0,00	0,00	4.400,00	4.700,00
19	9100.97880	Tilgung an den Kreditmarkt	3.268,10	3.300,00	3.400,00	3.400,00	3.500,00	1.700,00	1.800,00
19	9200.39200	Sollfehlbetrag	0,00	0,00	0,00	0,00	0,00	0,00	0,00
19	9200.39500	Istüberschuß	0,00	0,00	0,00	0,00	0,00	0,00	0,00
19	9200.99200	Sollüberschuss	0,00	0,00	0,00	0,00	0,00	0,00	0,00
19	9200.99500	Istfehlbetrag	0,00	0,00	0,00	0,00	0,00	0,00	0,00

Die Finanzlage der Gemeinde Stoltenberg stellt sich nach den vorliegenden Jahresrechnungen und der Planung wie folgt dar:

Lfd.Nr.		in TEUR	
1.	bis Ende 2018 ¹ aufgelaufene Defizite ²	0,00	
2.	einen freien Finanzspielraum 2019 ³	0,00	
3.	ein Defizit 2019 ³	0,00	
4.	erwartete freie Finanzspielräume in den Jahren 2020 ⁴ bis 2022 ⁵	11,50	
5.	erwartete Defizite in den Jahren 2020 ⁴ bis 2022 ⁵	0,00	
6.	zu erwartende aufgelaufene Defizite bis Ende 2022 ^{5,6}	0,00	
7.	eine Entnahme aus der allgemeinen Rücklage in den Jahren 2019 ³ bis 2022 ⁵	16,10	
8.	eine Zuführung an die allgemeine Rücklage in den Jahren 2019 ³ bis 2022 ⁵	9,10	
		in TEUR	EUR/Ew.
9.	eine Verschuldung Anfang 2019 ³	16	50,16
10.	eine Verschuldung Ende 2022 ⁵	6	18,69
11.	eine Gesamtverschuldung (Gesamt I) Anfang 2019 ³	16	50,16
12.	eine Gesamtverschuldung (Gesamt I) Ende 2019 ³	13	40,50
13.	eine Gesamtverschuldung (Gesamt I) Ende 2022 ⁵	6	18,69
14.	ein Bestand an Kassenkrediten Ende 2018 ¹	0	0,00
15.	eine Gesamtverschuldung (Gesamt II) Anfang 2019 ³	16	50,16
16.	eine Gesamtverschuldung (Gesamt II) Ende 2019 ³	13	40,50

¹ Jahreszahl des dem laufenden Haushaltsjahr vorangegangenen Jahres

² Zeile kann entfallen, soweit die Gemeinde keine aufgelaufenen Defizite aus den Jahresrechnungen bzw. den Haushaltsplanungen am Ende des dem laufenden Haushaltsjahr vorausgegangenen Jahres aufweist. Die laufenden Nummern sind entsprechend anzupassen.

³ Jahreszahl des laufenden Haushaltsjahres

⁴ Jahreszahl des dem Haushaltsjahr folgenden Jahres

⁵ Jahreszahl des letzten Jahres der mittelfristigen Ergebnis- und Finanzplanung

⁶ Zeile kann entfallen, soweit zum Ende der mittelfristigen Finanzplanung keine aufgelaufenen Defizite erwartet werden. Die laufenden Nummern sind entsprechend anzupassen.

**Übersicht über die Steuereinnahmen und wichtigsten
Finanzzuweisungen sowie der Umlagen
in EUR**

	2011	2012	2013	2014	2015	2016	2017	2018	2019
Grundsteuer A	11.494,66	11.467,34	11.467,34	11.405,60	11.405,60	11.405,60	11.423,78	11.400,00	11.400,00
Grundsteuer B	37.881,76	38.103,53	38.256,81	37.778,29	38.890,52	39.013,55	39.351,11	39.300,00	39.300,00
Gewerbesteuer	17.265,77	7.761,00	6.503,30	16.073,72	15.179,94	22.471,87	28.342,30	15.000,00	10.000,00
Gemeindeanteil an der Einkommensteuer	111.576,00	114.404,00	128.192,00	131.177,00	145.748,00	150.827,00	164.419,00	169.300,00	188.400,00
Gemeindeanteil an der Umsatzsteuer	580,00	734,00	740,00	759,00	1.199,00	1.239,00	1.550,00	2.000,00	2.000,00
Vergnügungssteuern	0,00	0,00	0,00	0,00	0,00	0,00	0,00	0,00	0,00
Hundesteuer	793,34	644,16	667,51	729,99	705,00	755,84	792,50	700,00	900,00
Zweitwohnungssteuer	0,00	0,00	0,00	0,00	0,00	0,00	0,00	0,00	0,00
andere Steuern	0,00	0,00	0,00	0,00	0,00	0,00	0,00	0,00	0,00
allgemeine Schlüsselzuweisungen	53.076,00	61.836,00	58.104,00	59.112,00	78.564,00	69.288,00	80.556,00	103.100,00	97.200,00
Sonderschlüsselzuweisungen	6.576,00	10.044,00	6.240,00	5.964,00	0,00	0,00	0,00	0,00	0,00
Schlüsselzuweisungen nach § 15 FAG	0,00	0,00	0,00	0,00	0,00	0,00	0,00	0,00	0,00
Ausgleichsleistungen nach dem Familienleistungsausgleich (§ 31 a FAG)	13.260,00	11.520,00	11.880,00	13.104,00	13.428,00	14.208,00	14.568,00	15.100,00	15.800,00
sonstige allgemeine Finanzzuweisungen	0,00	0,00	0,00	0,00	0,00	0,00	0,00	0,00	0,00
Summe der allgemeinen Deckungsmittel	252.503,53	256.514,03	262.050,96	276.103,60	305.120,06	309.208,86	341.002,69	355.900,00	365.000,00
Gewerbesteuerumlage	2.940,00	1.121,00	865,00	5.548,00	552,00	5.455,00	7.143,00	3.000,00	2.000,00
allgemeine Kreisumlage	79.044,00	84.816,00	83.964,00	88.068,00	96.768,00	101.844,00	112.248,00	117.100,00	126.500,00
zusätzliche Kreisumlage	0,00	0,00	0,00	0,00	0,00	0,00	0,00	0,00	0,00
Amtsumlage	33.645,00	36.396,00	40.990,33	38.248,00	38.119,00	49.181,70	53.461,35	55.000,00	60.600,00
Zusatzamtsumlage	3.254,44	3.339,61	2.729,53	2.702,76	0,00	0,00	0,00	0,00	0,00
Finanzausgleichsumlage	0,00	0,00	0,00	0,00	0,00	0,00	0,00	0,00	0,00
Summe der Umlagen	118.883,44	125.672,61	128.548,86	134.566,76	135.439,00	156.480,70	172.852,35	175.100,00	189.100,00
Überschuss im Abschnitt 90	133.620,09	130.841,42	133.502,10	141.536,84	169.681,06	152.728,16	168.150,34	180.800,00	175.900,00

**Übersicht über den voraussichtlichen Stand
der Schulden (ohne Kassenkredite) - in TEUR ¹**

Art Jahre	Verschuldung am 1.1. im	
	Vorjahr	Haushaltsjahr
1 Schulden aus Krediten		
1.1 Bund, LAF, ERP-Sondervermögen		
1.2 Land		
1.3 Gemeinden u. Gemeindeverbänden		
1.4 Zweckverbänden u. dgl.		
1.5 sonstigem öffentlichen Bereich		
1.6 Kreditmarkt	20	16
1.7 Innere Darlehen aus Sonderrücklagen		0
1.8 Innere Darlehen von Sondervermögen ohne Sonderrechnung		
Summe 1	20	16
2 Restkreditermächtigung aus Vorjahren	0	0
Summe 1 + 2	20	16
<u>nachrichtlich</u>		
3 Schulden aus Vorgängen, die Kreditaufnahmen wirtschaftlich gleichkommen		
4 Schulden der Sondervermögen mit Sonder- rechnung ²		
4.1 aus Krediten		
4.2 aus Vorgängen, die Kreditaufnahmen wirtschaftlich gleichkommen		

¹ Soll-Bestände

² die Angaben sind zu trennen nach den verschiedenen Sondervermögen (z.B. Stadtwerke, Krankenhaus usw.)

Übersicht über die Entwicklung der Schulden

Haushaltsjahre	Schuldenstand am 01.01.	+ Kreditaufnahmen	- Tilgung	Schuldenstand am 31.12.				nachrichtl.: Restkreditermächtigung	Einw. am 31.03. d. Vorjahr			
				TEUR	TEUR	TEUR	TEUR			EUR/Ew.	davon	
											Inn. Darl. TEUR	and. Schuld. TEUR
1	2	3	4	5	6	7	8	9	10			
Ist 2015	29	0	3	26	87,25	0,00	26		298			
Ist 2016	26	0	3	23	75,66	0,00	23		304			
Soll 2017	23	0	3	20	62,89	0,00	20		318			
Soll 2018	20	0	4	16	50,16	0,00	16		319			
Soll im Haushaltsjahr	16	0	3	13	40,50	0,00	13		321			
Soll 2020	13	0	3	10	31,15				321			
Soll 2021	10	0	2	8	24,92				321			
Soll 2022	8	0	2	6	18,69				321			

**Übersicht über die übernommenen Bürgschaften,
Verpflichtungen aus Gewährverträgen sowie
Rechtsgeschäften, die diesen wirtschaftlich gleichkommen**

		Datum der Übernahme	Zweck	Ursprungshöhe - in TEUR -	voraussichtliche Höhe zu Beginn des Haushaltsjahres - in TEUR -	voraussichtliches Datum des Aus- laufens der Bürgschaft
I. Bürgschaften						
1.)	Fehlanzeige					
2.)						
3.)						
Summe				0		
II. Verpflichtungen						
1.)						
2.)						
3.)						
Summe				0		

**Übersicht über den
voraussichtlichen Stand der Rücklagen
- in EUR -**

	Stand zum Beginn des Haushalts- jahres ¹	Zuführung		Entnahme	Stand zum Ende des Haushalts- jahres
		Zuf. Betrag	Zinsen ²		
1 Allgemeine Rücklage	131.188,33		 	15.500,00	115.688,33
2 Sonderrücklage § 19 Abs. 4 Nr. 1 Rückstellungen					
2.1 Abwasserbeitigung					
3 Sonderrücklagen § 19 Abs. 4 Nr. 2 Abschreibungsrücklage					
3.1 Kanalisation					
4 Sonderrücklagen § 19 Abs. 4 Nr. 3 Gebühreenausgleichsrücklage					
4.1 Abwasserbeseitigung					
5 Finanzausgleichsrücklage § 19 Abs. 4 Nr. 4					
6 Pensionsrücklage § 19 Abs. 4 Nr. 5					
7 Altersteilzeitrücklage § 19 Abs. 4 Nr. 6					
8 Altlastenrücklage § 19 Abs. 4 Nr. 7					
8.1 - Zweck -					
9 Steuerrücklage § 19 Abs. 4 Nr. 8					
9.1 - Zweck -					
10 Verfahrensrücklage § 19 Abs. 4 Nr. 9					
10. - Zweck -					
11 Treuhandrücklage § 19 Abs. 4 Nr. 10					
11. - Dauergrabpflege -					
12 Stellplatzrücklage § 19 Abs. 4 Nr. 11					
13 sonstige Sonderrücklagen § 19 Abs. 4 Nr. 12					
13. - Zweck -					
14 Beihilferücklage § 19 Abs. 4 Nr. 13					

Freier Finanzspielraum - in EUR

Gemeinde 19 Stoltenberg

Lfd. Nr.	Bezeichnung	Gr.-Nr.	Haushaltsjahr					
			2017	2018	2019	2020	2021	2022
1	Zuführung zum Vermögenshaushalt	86	12.610	34.500	3.400	3.900	7.100	7.500
2	abzgl. Kreditbeschaffungskosten und ordentliche Tilgung (§ 21 Abs. 1 Nr. 1)	990,97 o. 97_9	3.268	3.400	3.400	3.500	1.700	1.800
3	abzügl. Zuführung zur Sonderrücklage - Abschreibungsrücklage -	9110						
4	abzgl. Zuführung zur Sonderrücklage -Gebührenausgleichsrücklage-	9120						
5	abzügl. Zuführung zur Sonderrücklage - Rückstellungen - (§21 Abs.1 Nr.12)	9130						
6	abzügl. Zuführung zu Rücklagen der Treuhandvermögen (§21 Abs.1 Nr.5)	9190						
7	abzügl. Zuführung zur Finanzausgleichsrücklage (§21 Abs.1 Nr.6)	9140						
8	abzügl. Zuführung zur Altersteilzeitrücklage (§21 Abs.1 Nr.7)	9151						
9	abzügl. Zuführung zur Altlastenrücklage (§21 Abs.1 Nr.8), die ab 2008 bekannt geworden sind	9160						
10	abzügl. Zuführung zur Steuerrücklage (§21 Abs.1 Nr.9)	9170						
11	abzügl. Zuführung zur Verfahrensrücklage (§21 Abs.1 Nr.10)	9171						
12	abzgl. des Fehlbetrages/-bedarfes							
13	freier Finanzspielraum		9.342	31.100		400	5.400	5.700
	321 Einwohner	EUR/E	29,10	96,88	0,00	1,24	16,82	17,75
	nachrichtlich:							
14	Abschreibungen	270	16.635	16.100	15.800	15.800	15.800	15.800
15	Verwendung von Mitteln der allgemeinen Rücklage, der Finanzausgleichsrücklage oder Einnahmen aus der Veränderung des Anlagevermögens (§1 Abs.1 Nr.2) zum Ausgleich des Verwaltungshaushalts (§21 Abs.3)				11.500			
16	Zuführung zur Pensionsrücklage (§19 Abs.4 Nr.5)	9150						
17	Zuführung zur Altlastenrücklage (§21 Abs.1 Nr.8) für Altlasten, die vor 2008 bekannt geworden sind	9160						
18	Zuführung zu sonstigen Sonderrücklagen (§19 Abs.4 Nr.12)	9192						
19	Zuführung zur Beihilferücklage (§19 Abs.4 Nr.13)	9193						

Gemeinde 19 Stoltenberg

Lfd. Nr.	Bezeichnung	Gr.-Nr.	Haushaltsjahr					
			2017	2018	2019	2020	2021	2022
1	Gesamtausgaben VWH	4-8	415.026	421.400	448.600	446.300	449.600	454.200
2	abzgl. Zuführung zum Vermögenshaushalt	86	12.610	34.500	3.400	3.900	7.100	7.500
3	abzgl. innere Verrechnungen	679						
4	abzgl. Abschreibungen (kalkulatorisch)	680	16.635	16.100	15.800	15.800	15.800	15.800
5	abzgl. Verzinsung des Anlagekapitals (kalkulatorisch)	685						
6	abzgl. Gewerbesteuerumlage	810	7.143	3.000	2.000	4.000	4.000	4.000
7	abzgl. Allgemeine Umlage an das Land	831						
8	abzgl. Allgemeine Umlage an Gemeinden und Gemeindeverbände - Kreisumlage, Amtsumlage, Zusatzumlage -	832	165.709	172.100	187.100	190.000	193.000	196.000
9	abzgl. Gebührenausschleichsrücklage	3130						
10	abzgl. Altersteilzeitrücklage	3151						
11	abzgl. Steuerrücklage	3170						
12	abzgl. Verfahrensrücklage	3171						
13	abzgl. Treuhandrücklage (Dauergrabpflege)	3190						
14	abzgl. Treuhandrücklage (nicht rechtsfähige Stiftungen)	3190						
15	abzgl. Fehlbetragsabdeckung	892						
16	bereinigte Ausgaben VWH		212.928	195.700	240.300	232.600	229.700	230.900
17	Veränderung Vorjahr (in %)			-8,09	22,79	-3,20	-1,24	0,52
18	Empfehlung (in %)			1,50	2,00	1,50	1,50	1,50

Gemeinde Stoltenberg

Darstellung der im Haushaltsjahr geplanten Investitionen und Investitionsförderungsmaßnahmen sowie ihrer finanziellen Auswirkungen in den folgenden Jahren (§ 3 Satz 2 Nr. 7 GemHVO - Kameral)

Investitionskosten gemäß Vermögenshaushalt:

22.000 EUR

A.	Baumaßnahmen	Betrag
1	Erneuerung sanitärer Anlagen	20.000 EUR
2		
3		
4		
5		
	Zwischensumme A.	20.000 EUR
B.	Erwerb von Vermögen	Betrag
1	Geräte, Ausstattung, Ausrüstung Feuerwehr	2.000 EUR
2		
3		
4		
5		
6		
	Zwischensumme B.	2.000 EUR
C.	Investitions- / Tilgungszuschüsse	Betrag
1		
2		
	Zwischensumme C.	0 EUR
	Gesamtsumme	22.000 EUR

Die sanitären Anlagen im Kindergartengebäude müssen erneuert werden. Hierfür wird ein Landeszuschuss in Höhe der max. Höhe von 90% erwartet. Der Restbetrag wird aus der allgemeinen Rücklage ohne Folgekosten für kommende Haushalte finanziert.

Übersicht über die Auszahlungen/ Ausgaben für Investitionen und Investitionsförderungsmaßnahmen

Haushalts- jahre	Plan	Ist	In Abgang gestellt ¹⁾	In das Folgejahr übertragen		nachrichtlich: Investitionsvolumen geplanter kreditähnlicher Rechtsgeschäfte
				Gesamt	aus Planungen der Vorjahre ²⁾	
	in TEUR	in TEUR	in TEUR	in TEUR	in TEUR	in TEUR
1	2	3	4	5	6	7
2015	67.100,00	40.649,40	0,00	27.787,04	-	
2016	29.487,04	16.327,92	8.126,59	5.032,53	5.032,53	
2017	8.832,53	7.349,75	1.482,78	0,00	0,00	
2018	0,00	-	-	-	-	
Haushaltsjahr	22.000,00	-	-	-	-	
2020	1.000,00	-	-	-	-	
2021	1.000,00	-	-	-	-	
2022	1.000,00	-	-	-	-	

¹⁾ Gründe für die Inabgangstellung können sein: Die Maßnahme konnte mit geringeren Auszahlungen/ Ausgaben durchgeführt werden; die Maßnahme soll nicht mehr durchgeführt werden; die Maßnahme ist erneut veranschlagt worden oder soll erneut veranschlagt werden.

²⁾ Der Teil der in Spalte 5 angegebenen übertragenen gesamten Auszahlungen/ Ausgaben für Investitionen und Investitionsförderungsmaßnahmen, die schon in Vorjahren geplant waren und erneut übertragen werden sollen

Gemeinde Stoltenberg
Darstellung der abgeschlossenen und im Haushaltsjahr geplanten kreditähnlichen Rechtsgeschäfte nach § 85 Abs. 5 GO,
soweit sie nicht der Genehmigungspflicht unterliegen
(§ 3 Satz 2 Nr. 10 GemHVO - Kameral)

Rechtsgeschäft	Laufzeit bis	Belastung im Haushaltsjahr				
		2018	2019	2020	2021	2022
1	2	3	4	5	6	7
Fehlanzeige						

**Übersicht über die Gesamtverschuldung der Gemeinde jeweils zum 31.12.
Anlage 13 Muster zu § 3 Nr. 18 GemHVO Kameral**

Haushalts- jahre	Schulden des Haushalts aus Kreditlinien für Investitionen und Investitionsförde- rungsmaßnahmen	Kassen- kredite des Haushalts	Eigenbetriebe nach § 106 GO	Sondervermögen nach § 97 GO	Unternehmen und Einrichtungen, die nach § 101 Abs. 4 GO ganz oder teilweise nach Eigenbetriebs- verordnung geführt werden	Kommunal- unternehmen nach § 106 a GO	Gesell- schaften	andere Anstalten	Gesamt I (Summe Spalte 2 und 4bis 9)		gemeiname Kommunalu- nternehmen nach § 19 b GkZ	andere Gesellschaf- ten	Treuhand- vermögen	Stiftungen	Gesamt II (Summe Spalte 2 bis 9 und 12 bis 15)		kreditähnliche Rechtsgeschäfte	Gesamt III (Summe Spalten 16 und 18)		Bürgschaften		
	Mio EUR	Mio EUR	Mio EUR	Mio EUR	Mio EUR	Mio EUR	Mio EUR	Mio EUR	Mio EUR	EUR / Ew	Mio €	Mio €	Mio €	Mio €	Mio EUR	EUR / Ew	Mio EUR	EUR / Ew	Mio EUR	EUR / Ew	Mio EUR	EUR / Ew
1	2	3	4	5	6	7	8	9	10	11	12	13	14	15	16	17	18	19	20	21	22	23
2015	0,026		0,00	0,00	0,00	0,00	0,00	0,00	0,026	87,25	0,00	0,00	0,00	0,00	0,026	87,25	0,00	0,00	0,026	87,25	0,00	0,00
2016	0,023		0,00	0,00	0,00	0,00	0,00	0,00	0,023	75,66	0,00	0,00	0,00	0,00	0,023	75,66	0,00	0,00	0,023	75,66	0,00	0,00
2017	0,020		0,00	0,00	0,00	0,00	0,00	0,00	0,020	62,89	0,00	0,00	0,00	0,00	0,020	62,89	0,00	0,00	0,020	62,89	0,00	0,00
2018	0,016		0,00	0,00	0,00	0,00	0,00	0,00	0,016	50,16	0,00	0,00	0,00	0,00	0,016	50,16	0,00	0,00	0,016	50,16	0,00	0,00
Haushalts- jahr	0,013		0,00	0,00	0,00	0,00	0,00	0,00	0,013	40,50	0,00	0,00	0,00	0,00	0,013	40,50	0,00	0,00	0,013	40,50	0,00	0,00
2020	0,010		0,00	0,00	0,00	0,00	0,00	0,00	0,010	31,15							0,00	0,00				
2021	0,008		0,00	0,00	0,00	0,00	0,00	0,00	0,008	24,92							0,00	0,00				
2022	0,006		0,00	0,00	0,00	0,00	0,00	0,00	0,006	18,69							0,00	0,00				

**Übersicht über die aus Verpflichtungsermächtigungen
voraussichtlich fällig werdenden Ausgaben**

Verpflichtungs- ermächtigungen im Haushaltsplan des Jahres:	Voraussichtlich fällige Ausgaben - in EUR -				
	2020	2021	2022	2023	2024
1	2	3	4	5	6
2019 0	0	0	0	0	0
Summe 0	0	0	0	0	0
Nachrichtlich im Finanzplan vorgesehene Kreditaufnahmen	0	0	0		

Mitgliedschaft in Zweckverbänden

U m l a g e n			
Verband	2017	2018	2019
Schulverband Probstei	40.402,61	47.667,18	57.700,00
SUV Kreis Plön	8.145,00	9.502,50	10.900,00
Gewässerunterhaltungsverbände	5.836,73	5.836,73	5.900,00

Größe des Gemeindegebietes: 639 ha

Übersicht über die Rechnungsergebnisse der letzten 3 Jahre

	2015	2016	2017
Verwaltungshaushalt			
Soll-Einnahmen	332.836,60	370.951,37	415.026,37
Soll-Ausgaben	332.836,60	370.951,37	415.026,37
Vermögenshaushalt			
Soll-Einnahmen	71.595,79	8.715,61	10.688,31
Soll-Ausgaben	71.595,79	8.715,61	10.688,31

Einwohnerentwicklung

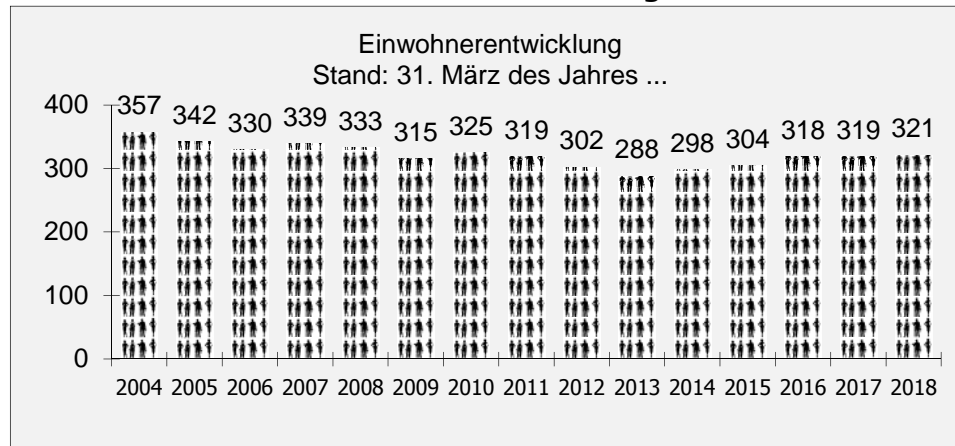

Rücklagenstände

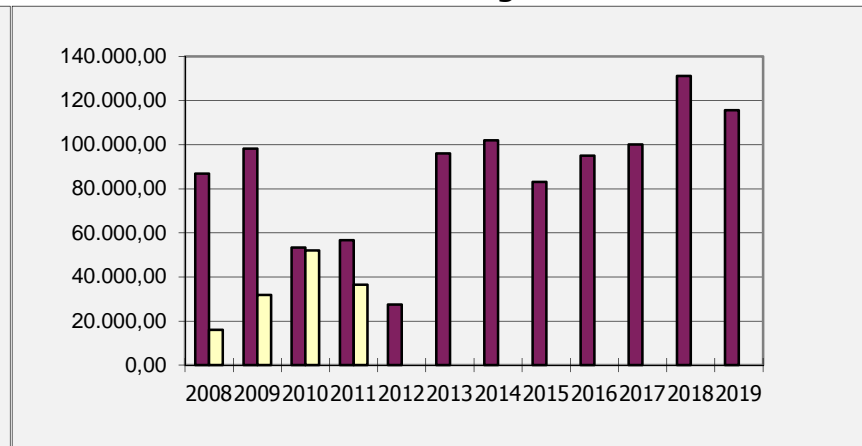

Investitionsprogramm

Lfd. Nr.	Haushaltsstell	Maßnahme	in EUR im Jahr				
			2018	2019	2020	2021	2022
	93	Erwerb von Vermögen					
1	1300.93500	Erwerb von Vermögen Feuerwehr	0	2.000	1.000	1.000	1.000
2							
		Zwischensumme	0	2.000	1.000	1.000	1.000
	92/98	Investitionszuschüsse u. ä.					
		Zwischensumme	0	0	0	0	0
	94/95/96	Baumaßnahmen					
1	8800.95000	Erneuerung sanitärer Anlagen	0	20.000	0	0	0
2							
3							
		Zwischensumme	0	20.000	0	0	0
		Gesamtsumme	0	22.000	1.000	1.000	1.000

Stellenplan Haushalt 2019

Ifd. Nr.	Bezeichnung der Stelle Amts-/Funktionsbezeichnung	im Vorjahr		tatsächliche Besetzung am 30.06.des Vorjahres		im laufenden Haushaltsjahr	
		Anzahl	Bewertung	Anzahl	Bewertung	Anzahl	Bewertung
1	Reinigungskraft	0,09	EG 1	0,09	EG 1	0,09	EG 1
2	Gemeindearbeiter	0,08	EG 1	0,08	EG 1	0,08	EG 1
3	Gemeindearbeiter	0,06	EG 1	0,06	EG 1	0,06	EG 1
4	Gemeindearbeiter	0,08	EG 1	0,08	EG 1	0,08	EG 1
5	Gemeindearbeiter	0,09	EG 1	0,09	EG 1	0,09	EG 1
6	Gemeindearbeiter	0,03	EG 2	0,03	EG 1	0,03	EG 1
Summe:		0,43		0,43		0,43	

Einzelpläne für das Haushaltsjahr 2019

Verwaltungshaushalt

- in EUR -

A. Verwaltungshaushalt

Gemeinde 19 Stoltenberg
 Einzelplan 0 Allgemeine Verwaltung
 Abschnitt 00 Gemeindeorgane
 U-Abschnitt 0000 Gemeindeorgane

Haushaltsstellen		Haushaltsansatz		Ergebnis der Jahresrechnung 2017	Erläuterungen/ Deckungskreis/ Budget	Amt
Nr.	Bezeichnung	2019	2018			
1	2	EUR	EUR	EUR	6	7
	Einnahmen	0	0	0,00		
	Ausgaben					
.40000	Aufwandsentschädigungen und Sitzungsgelder	5.500	5.500	4.934,40		
.44800	sonstige Personalkosten	0	0	0,00		
.59200	Ehrungen und Repräsentation	1.000	1.000	648,99		
	Ausgaben	6.500	6.500	5.583,39		
	UAB 0000	Zu-/Überschuß	-6.500	-5.583,39		
	Einnahmen	0	0	0,00		
	Ausgaben	6.500	6.500	5.583,39		
	AB 00	Zu-/Überschuß	-6.500	-5.583,39		

A. Verwaltungshaushalt

Gemeinde 19 Stoltenberg
 Einzelplan 0 Allgemeine Verwaltung
 Abschnitt 02 Hauptverwaltung
 U-Abschnitt 0200 Hauptamt

Haushaltsstellen		Haushaltsansatz		Ergebnis der Jahresrechnung 2017	Erläuterungen/ Deckungskreis/ Budget	Amt
Nr.	Bezeichnung	2019	2018			
1	2	EUR	EUR	EUR	6	7
	Einnahmen	0	0	0,00		
	Ausgaben					
.64000	Versicherungen	500	500	434,24		
.65000	Geschäftsausgaben	300	300	21,00		
.66100	Mitgliedsbeiträge und Zuschüsse	500	500	282,76		
.67200	Verwaltungskosten Kreisbesoldungsstelle	1.100	900	1.028,84		
	Ausgaben	2.400	2.200	1.766,84		
	UAB 0200	Zu-/Überschuß	-2.400	-1.766,84		
	Einnahmen	0	0	0,00		
	Ausgaben	2.400	2.200	1.766,84		
	AB 02	Zu-/Überschuß	-2.400	-1.766,84		

A. Verwaltungshaushalt

Gemeinde 19 Stoltenberg
 Einzelplan 0 Allgemeine Verwaltung
 Abschnitt 05 Besondere Dienststellen der allgemeinen Verwaltung
 U-Abschnitt 0520 Wahlen

Haushaltsstellen		Haushaltsansatz		Ergebnis der Jahresrechnung 2017	Erläuterungen/ Deckungskreis/ Budget	Amt
Nr.	Bezeichnung	2019	2018			
1	2	EUR	EUR	EUR	6	7
.15000	Einnahmen Vermischte Einnahmen/ Wahlkostenerstattungen	200	0	225,00		
	Einnahmen	200	0	225,00		
.40000	Ausgaben Aufwandsentschädigung Wahl	300	500	611,44		
	Ausgaben	300	500	611,44		
	UAB 0520	Zu-/Überschuß	-500	-386,44		
	Einnahmen	200	0	225,00		
	Ausgaben	300	500	611,44		
	AB 05	Zu-/Überschuß	-500	-386,44		
	Einnahmen	200	0	225,00		
	Ausgaben	9.200	9.200	7.961,67		
	EP 0	Zu-/Überschuß	-9.200	-7.736,67		

A. Verwaltungshaushalt

Gemeinde **19 Stoltenberg**
 Einzelplan **1 Öffentliche Sicherheit und Ordnung**
 Abschnitt **13 Brandschutz**
 U-Abschnitt **1300 Brandschutz**

Haushaltsstellen		Haushaltsansatz		Ergebnis der Jahresrechnung 2017	Erläuterungen/ Deckungskreis/ Budget	Amt
Nr.	Bezeichnung	2019	2018			
1	2	EUR	EUR	EUR	6	7
	Einnahmen					
.11000	Gebühren	0	0	165,00		
.15000	Sonstige Verwaltungs- und Betriebseinnahmen	0	0	0,00		
.17800	Spenden	0	0	700,00		
	Einnahmen	0	0	865,00		
	Ausgaben					
.40000	Aufwandsentschädigungen	3.600	2.500	2.472,12		
.50000	Gebäudeunterhaltung	200	200	0,00		
.58000	Sachkosten FF-Budget <i>Budget für: Geräte, Ausstattung, Fahrzeughaltung, Dienst- und Schutzkleidung, Aus- und Fortbildung, Geschäftsausgaben, Atemschutzuntersuchungen u. Vermischtes</i>	4.000	5.000	5.088,54		
.58100	Sachkosten Jugend-FF Budget	500	500	0,00		
.64000	Versicherung der Wehrangehörigen	1.000	900	897,96		
.71700	Zuschuss an die Kameradschaftskasse	300	300	800,00		
	Ausgaben	9.600	9.400	9.258,62		
	UAB 1300	Zu-/Überschuß	-9.400	-8.393,62		
	Einnahmen	0	0	865,00		
	Ausgaben	9.600	9.400	9.258,62		
	AB 13	Zu-/Überschuß	-9.400	-8.393,62		

A. Verwaltungshaushalt

Gemeinde **19 Stoltenberg**
 Einzelplan **1 Öffentliche Sicherheit und Ordnung**
 Abschnitt **13 Brandschutz**
 U-Abschnitt **1300 Brandschutz**

Haushaltsstellen		Haushaltsansatz		Ergebnis der Jahresrechnung 2017	Erläuterungen/ Deckungskreis/ Budget	Amt
Nr.	Bezeichnung	2019	2018			
1	2	EUR	EUR	EUR	6	7
	Einnahmen	0	0	865,00		
	Ausgaben	9.600	9.400	9.258,62		
	Zu-/Überschuß	-9.600	-9.400	-8.393,62		
	EP 1					

A. Verwaltungshaushalt

Gemeinde **19 Stoltenberg**
 Einzelplan **2 Schulen**
 Abschnitt **20 Schulverwaltung**
 U-Abschnitt **2000 Allgemeine Schulverwaltung**

Haushaltsstellen		Haushaltsansatz		Ergebnis der Jahresrechnung 2017	Erläuterungen/ Deckungskreis/ Budget	Amt
Nr.	Bezeichnung	2019	2018			
1	2	EUR	EUR	EUR	6	7
	Einnahmen	0	0	0,00		
	Ausgaben					
.67200	Schulkostenbeiträge an Grundschulen	1.800	1.800	1.612,62		
.67220	Schulkostenbeiträge an Gemeinschafts- schulen	0	0	0,00		
.67230	Schulkostenbeiträge an Gymnasien	23.000	19.000	16.087,18		
.67240	Schulkostenbeiträge an Förderzentren	0	0	1.882,30		
.71300	Schulverbandsumlage Schulverband Probstei	57.700	45.000	40.402,61		
	Ausgaben	82.500	65.800	59.984,71		
	UAB 2000	Zu-/Überschuß	-82.500	-65.800	-59.984,71	
	Einnahmen	0	0	0,00		
	Ausgaben	82.500	65.800	59.984,71		
	AB 20	Zu-/Überschuß	-82.500	-65.800	-59.984,71	
	Einnahmen	0	0	0,00		
	Ausgaben	82.500	65.800	59.984,71		
	EP 2	Zu-/Überschuß	-82.500	-65.800	-59.984,71	

A. Verwaltungshaushalt

Gemeinde 19 Stoltenberg
 Einzelplan 3 Wissenschaft, Forschung, Kulturpflege
 Abschnitt 34 Heimat- und sonstige Kulturpflege
 U-Abschnitt 3400 Heimat- und sonstige Kulturpflege

Haushaltsstellen		Haushaltsansatz		Ergebnis der Jahresrechnung 2017	Erläuterungen/ Deckungskreis/ Budget	Amt
Nr.	Bezeichnung	2019	2018			
1	2	EUR	EUR	EUR	6	7
	Einnahmen					
.15000	Sonst. Verwaltungs- und Betriebseinnahmen	3.500	3.500	4.050,00		
.17600	Spenden	0	0	0,00		
	Einnahmen	3.500	3.500	4.050,00		
	Ausgaben					
.59000	Veranstaltungen zur Heimat- und Kulturpflege	5.500	5.500	5.339,17		
	Ausgaben	5.500	5.500	5.339,17		
	UAB 3400	Zu-/Überschuß	-2.000	-1.289,17		
		Einnahmen	3.500	4.050,00		
		Ausgaben	5.500	5.339,17		
	AB 34	Zu-/Überschuß	-2.000	-1.289,17		

A. Verwaltungshaushalt

Gemeinde 19 Stoltenberg
 Einzelplan 3 Wissenschaft, Forschung, Kulturpflege
 Abschnitt 35 Volksbildung
 U-Abschnitt 3520 Büchereien

Haushaltsstellen		Haushaltsansatz		Ergebnis der Jahresrechnung 2017	Erläuterungen/ Deckungskreis/ Budget	Amt
Nr.	Bezeichnung	2019	2018			
1	2	EUR	EUR	EUR	6	7
	Einnahmen	0	0	0,00		
	Ausgaben					
.71200	Zuschuss Kreisfahrbücherei	1.300	1.300	514,48		
	Ausgaben	1.300	1.300	514,48		
	UAB 3520	Zu-/Überschuß	-1.300	-514,48		
	Einnahmen	0	0	0,00		
	Ausgaben	1.300	1.300	514,48		
	AB 35	Zu-/Überschuß	-1.300	-514,48		

A. Verwaltungshaushalt

Gemeinde 19 Stoltenberg
 Einzelplan 3 Wissenschaft, Forschung, Kulturpflege
 Abschnitt 36 Naturschutz und Landschaftspflege, Heimatpflege
 U-Abschnitt 3600 Naturschutz und Landschaftspflege

Haushaltsstellen		Haushaltsansatz		Ergebnis der Jahresrechnung 2017	Erläuterungen/ Deckungskreis/ Budget	Amt
Nr.	Bezeichnung	2019	2018			
1	2	EUR	EUR	EUR	6	7
	Einnahmen	0	0	0,00		
	Ausgaben					
.51000	Ortsverschönerung einschl. Unterhaltung der Festwiese u.a.	1.000	1.000	1.328,21		
	Ausgaben	1.000	1.000	1.328,21		
	UAB 3600	Zu-/Überschuß	-1.000	-1.328,21		
	Einnahmen	0	0	0,00		
	Ausgaben	1.000	1.000	1.328,21		
	AB 36	Zu-/Überschuß	-1.000	-1.328,21		
	Einnahmen	3.500	3.500	4.050,00		
	Ausgaben	7.800	7.800	7.181,86		
	EP 3	Zu-/Überschuß	-4.300	-3.131,86		

A. Verwaltungshaushalt

Gemeinde 19 Stoltenberg
 Einzelplan 4 Soziale Sicherung
 Abschnitt 45 Jugendhilfe nach dem KJHG
 U-Abschnitt 4540 Förderung von Kindern in Tageseinrichtungen und in Tagespflege

Haushaltsstellen		Haushaltsansatz		Ergebnis der Jahresrechnung 2017	Erläuterungen/ Deckungskreis/ Budget	Amt
Nr.	Bezeichnung	2019	2018			
1	2	EUR	EUR	EUR	6	7
	Einnahmen					
.14000	Mieteinnahmen Kindertagespflege	2.400	2.400	2.400,00		
.16200	Kostenbeteiligung Gem. Schlesien u.a. an Kindertagespflege	4.000	4.000	9.441,68		
	Einnahmen	6.400	6.400	11.841,68		
	Ausgaben					
.51000	Unterhaltungskosten <i>Mängelbeseitigung an Elektroinstallation</i>	5.000	1.000	4.138,17		
.53000	Mietzahlungen Kindertagespflege incl. Mietnebenkosten	6.400	6.400	5.420,00		
.54000	Bewirtschaftungskosten	2.000	2.000	2.321,28		
.70000	Zuschüsse für Kindertagespflege	3.800	3.800	3.704,29		
	Ausgaben	17.200	13.200	15.583,74		
	UAB 4540	Zu-/Überschuß	-10.800	-6.800	-3.742,06	
	Einnahmen	6.400	6.400	11.841,68		
	Ausgaben	17.200	13.200	15.583,74		
	AB 45	Zu-/Überschuß	-10.800	-6.800	-3.742,06	

A. Verwaltungshaushalt

Gemeinde **19 Stoltenberg**
 Einzelplan **4 Soziale Sicherung**
 Abschnitt **46 Einrichtungen der Jugendhilfe**
 U-Abschnitt **4600 Einrichtungen der Jugendarbeit**

Haushaltsstellen		Haushaltsansatz		Ergebnis der Jahresrechnung 2017	Erläuterungen/ Deckungskreis/ Budget	Amt
Nr.	Bezeichnung	2019	2018			
1	2	EUR	EUR	EUR	6	7
	Einnahmen					
.15000	Sonst. Verw.- u. Betriebseinnahmen und Spenden	--0--	--0--	0,00		
	Einnahmen	0	0	0,00		
	Ausgaben					
.59000	Sachausgaben	200	200	0,00		
	Ausgaben	200	200	0,00		
	UAB 4600	Zu-/Überschuß	-200	0,00		

A. Verwaltungshaushalt

Gemeinde 19 Stoltenberg
 Einzelplan 4 Soziale Sicherung
 Abschnitt 46 Einrichtungen der Jugendhilfe
 U-Abschnitt 4640 Tageseinrichtungen für Kinder

Haushaltsstellen		Haushaltsansatz		Ergebnis der Jahresrechnung 2017	Erläuterungen/ Deckungskreis/ Budget	Amt
Nr.	Bezeichnung	2019	2018			
1	2	EUR	EUR	EUR	6	7
	Einnahmen	0	0	0,00		
	Ausgaben					
.70000	Zuschüsse an KiTa "Schatzinsel"	24.200	24.000	44.469,08		
.70010	Zuschüsse an Kindergärten (extern)	2.500	2.500	3.646,20		
	Ausgaben	26.700	26.500	48.115,28		
	UAB 4640	Zu-/Überschuß	-26.700	-48.115,28		
	Einnahmen	0	0	0,00		
	Ausgaben	26.900	26.700	48.115,28		
	AB 46	Zu-/Überschuß	-26.900	-48.115,28		

A. Verwaltungshaushalt

Gemeinde 19 Stoltenberg
 Einzelplan 4 Soziale Sicherung
 Abschnitt 47 Förderung anderer Träger der Wohlfahrtspflege
 U-Abschnitt 4700 Förderung der Wohlfahrtspflege

Haushaltsstellen		Haushaltsansatz		Ergebnis der Jahresrechnung 2017	Erläuterungen/ Deckungskreis/ Budget	Amt
Nr.	Bezeichnung	2019	2018			
1	2	EUR	EUR	EUR	6	7
	Einnahmen	0	0	0,00		
	Ausgaben					
.59000	Seniorenbetreuung	200	200	130,75		
	Ausgaben	200	200	130,75		
	UAB 4700	Zu-/Überschuß	-200	-130,75		
	Einnahmen	0	0	0,00		
	Ausgaben	200	200	130,75		
	AB 47	Zu-/Überschuß	-200	-130,75		
	Einnahmen	6.400	6.400	11.841,68		
	Ausgaben	44.300	40.100	63.829,77		
	EP 4	Zu-/Überschuß	-37.900	-51.988,09		

A. Verwaltungshaushalt

Gemeinde 19 Stoltenberg
 Einzelplan 5 Gesundheit, Sport, Erholung
 Abschnitt 54 Sonstige Einrichtungen und Maßnahmen der Gesundheits- pflege
 U-Abschnitt 5400 Sonstige Einrichtungen und Maßnahmen der Gesundheits- pflege

Haushaltsstellen		Haushaltsansatz		Ergebnis der Jahresrechnung 2017	Erläuterungen/ Deckungskreis/ Budget	Amt
Nr.	Bezeichnung	2019	2018			
1	2	EUR	EUR	EUR	6	7
	E i n n a h m e n					
		Einnahmen	0	0	0,00	
.70000	A u s g a b e n					
	Zuschüsse an Vereine und Verbände	100	100	0,00		
		Ausgaben	100	100	0,00	
	UAB 5400	Zu-/Überschuß	-100	-100	0,00	
		Einnahmen	0	0	0,00	
		Ausgaben	100	100	0,00	
	AB 54	Zu-/Überschuß	-100	-100	0,00	

A. Verwaltungshaushalt

Gemeinde 19 Stoltenberg
 Einzelplan 5 Gesundheit, Sport, Erholung
 Abschnitt 57 Öffentliche Bäder
 U-Abschnitt 5700 Öffentliche Bäder

Haushaltsstellen		Haushaltsansatz		Ergebnis der Jahresrechnung 2017	Erläuterungen/ Deckungskreis/ Budget	Amt
Nr.	Bezeichnung	2019	2018			
1	2	EUR	EUR	EUR	6	7
	Einnahmen					
.27100	Auflösen von Beiträgen und Zuschüssen	800	800	761,15		
	Einnahmen	800	800	761,15		
	Ausgaben					
.50000	Unterhaltung der Badestelle u.Sportplatz	1.000	1.000	2.358,58		
.54000	Bewirtschaftungskosten (einschl. Sanitärgebäude)	200	200	107,27		
.68000	Abschreibungen	1.600	1.600	1.522,32		
	Ausgaben	2.800	2.800	3.988,17		
	UAB 5700	Zu-/Überschuß	-2.000	-3.227,02		
	Einnahmen	800	800	761,15		
	Ausgaben	2.800	2.800	3.988,17		
	AB 57	Zu-/Überschuß	-2.000	-3.227,02		
	Einnahmen	800	800	761,15		
	Ausgaben	2.900	2.900	3.988,17		
	EP 5	Zu-/Überschuß	-2.100	-3.227,02		

A. Verwaltungshaushalt

Gemeinde 19 Stoltenberg
 Einzelplan 6 Bau- und Wohnungswesen, Verkehr
 Abschnitt 61 Städteplanung, Vermessung, Bauordnung
 U-Abschnitt 6100 Städteplanung, Vermessung, Bauordnung

Haushaltsstellen		Haushaltsansatz		Ergebnis der Jahresrechnung 2017	Erläuterungen/ Deckungskreis/ Budget	Amt
Nr.	Bezeichnung	2019	2018			
1	2	EUR	EUR	EUR	6	7
.16200	Einnahmen Kostenbeteiligung Schlesen an Planungskosten KiTa	5.000	0	0,00		
	Einnahmen	5.000	0	0,00		
.60000	Ausgaben Planungskosten	10.000	0	1.102,75		
	Ausgaben	10.000	0	1.102,75		
	UAB 6100	Zu-/Überschuß	-5.000	0	-1.102,75	
		Einnahmen	5.000	0	0,00	
		Ausgaben	10.000	0	1.102,75	
	AB 61	Zu-/Überschuß	-5.000	0	-1.102,75	

A. Verwaltungshaushalt

Gemeinde **19 Stoltenberg**
 Einzelplan **6 Bau- und Wohnungswesen, Verkehr**
 Abschnitt **63 Gemeindestraßen**
 U-Abschnitt **6300 Gemeindestraßen**

Haushaltsstellen		Haushaltsansatz		Ergebnis der Jahresrechnung 2017	Erläuterungen/ Deckungskreis/ Budget	Amt
Nr.	Bezeichnung	2019	2018			
1	2	EUR	EUR	EUR	6	7
	Einnahmen					
.27000	Auflösen von Beiträgen u. Zuschüssen	--0--	--0--	0,00		
.27100	Auflösen von Beiträgen und Zuschüssen	8.000	8.700	9.041,30		
	Einnahmen	8.000	8.700	9.041,30		
	Ausgaben					
.51000	Unterhaltung der Gemeindestraßen einschl. Buswartehäuser	2.000	2.000	679,39		
.51100	Winterdienst	2.000	500	0,00		
.52000	Geräte und Ausstattung	500	500	246,94		
.68000	Abschreibungen	8.400	8.700	9.397,58		
.71300	Umlagen SUV Plön	10.900	9.600	8.145,00		
	Ausgaben	23.800	21.300	18.468,91		
	UAB 6300	Zu-/Überschuß	-15.800	-12.600	-9.427,61	
	Einnahmen	8.000	8.700	9.041,30		
	Ausgaben	23.800	21.300	18.468,91		
	AB 63	Zu-/Überschuß	-15.800	-12.600	-9.427,61	

A. Verwaltungshaushalt

Gemeinde 19 Stoltenberg
 Einzelplan 6 Bau- und Wohnungswesen, Verkehr
 Abschnitt 67 Straßenbeleuchtung und -reinigung
 U-Abschnitt 6700 Straßenbeleuchtung

Haushaltsstellen		Haushaltsansatz		Ergebnis der Jahresrechnung 2017	Erläuterungen/ Deckungskreis/ Budget	Amt
Nr.	Bezeichnung	2019	2018			
1	2	EUR	EUR	EUR	6	7
	Einnahmen					
.27100	Auflösen von Beiträgen und Zuschüssen	800	800	790,73		
	Einnahmen	800	800	790,73		
	Ausgaben					
.51000	Unterhaltung der Straßenbeleuchtung	1.000	500	1.142,51		
.54000	Bewirtschaftungskosten für Straßenbeleuchtung	1.500	2.000	-1.218,31		
.68000	Abschreibungen	800	800	790,73		
	Ausgaben	3.300	3.300	714,93		
	UAB 6700	Zu-/Überschuß	-2.500	-2.500	75,80	
	Einnahmen	800	800	790,73		
	Ausgaben	3.300	3.300	714,93		
	AB 67	Zu-/Überschuß	-2.500	-2.500	75,80	

A. Verwaltungshaushalt

Gemeinde **19 Stoltenberg**
 Einzelplan **6 Bau- und Wohnungswesen, Verkehr**
 Abschnitt **69 Wasserläufe, Wasserbau**
 U-Abschnitt **6900 Wasserläufe, Wasserbau**

Haushaltsstellen		Haushaltsansatz		Ergebnis der Jahresrechnung 2017	Erläuterungen/ Deckungskreis/ Budget	Amt
Nr.	Bezeichnung	2019	2018			
1	2	EUR	EUR	EUR	6	7
	Einnahmen					
.11000	Benutzungsgebühren Gewässerunterhaltung	5.900	5.900	5.962,04		
	Einnahmen	5.900	5.900	5.962,04		
	Ausgaben					
.67200	Verwaltungskostenbeitrag Gewässerunterhaltungsggebühren	200	200	120,87		
.71300	Umlage GUV Selenter See	5.900	5.900	5.836,73		
	Ausgaben	6.100	6.100	5.957,60		
	UAB 6900	Zu-/Überschuß	-200	4,44		
	Einnahmen	5.900	5.900	5.962,04		
	Ausgaben	6.100	6.100	5.957,60		
	AB 69	Zu-/Überschuß	-200	4,44		
	Einnahmen	19.700	15.400	15.794,07		
	Ausgaben	43.200	30.700	26.244,19		
	EP 6	Zu-/Überschuß	-23.500	-10.450,12		

A. Verwaltungshaushalt

Gemeinde 19 Stoltenberg
 Einzelplan 7 Öffentliche Einrichtungen, Wirtschaftsförderung
 Abschnitt 70 Abwasserbeseitigung
 U-Abschnitt 7010 Regenwasserbeseitigung

Haushaltsstellen		Haushaltsansatz		Ergebnis der Jahresrechnung 2017	Erläuterungen/ Deckungskreis/ Budget	Amt
Nr.	Bezeichnung	2019	2018			
1	2	EUR	EUR	EUR	6	7
	Einnahmen	0	0	0,00		
	Ausgaben					
.51000	Unterhaltungskosten	3.000	500	0,00		
.67200	Verwaltungskostenbeitrag Regenwasser	500	500	454,63		
.68000	Abschreibungen	0	0	0,00		
	Ausgaben	3.500	1.000	454,63		
	UAB 7010	Zu-/Überschuß	-1.000	-454,63		
	Einnahmen	0	0	0,00		
	Ausgaben	3.500	1.000	454,63		
	AB 70	Zu-/Überschuß	-1.000	-454,63		

A. Verwaltungshaushalt

Gemeinde 19 Stoltenberg
 Einzelplan 7 Öffentliche Einrichtungen, Wirtschaftsförderung
 Abschnitt 76 Sonstige öffentliche Einrichtungen
 U-Abschnitt 7600 Sonstige öffentliche Einrichtungen

Haushaltsstellen		Haushaltsansatz		Ergebnis der Jahresrechnung 2017	Erläuterungen/ Deckungskreis/ Budget	Amt
Nr.	Bezeichnung	2019	2018			
1	2	EUR	EUR	EUR	6	7
	Einnahmen					
.14000	Mieten DGH	200	200	150,00		
.27100	Auflösen von Beiträgen und Zuschüssen	1.000	1.000	1.022,48		
	Einnahmen	1.200	1.200	1.172,48		
	Ausgaben					
.50000	Gebäudeunterhaltung - DGH <i>Mängelbeseitigung an Elektroinstallation</i>	5.000	1.000	362,31		
.52000	Geräte und Ausstattung - DGH	300	300	828,44		
.54000	Bewirtschaftungskosten - DGH	5.500	5.500	11.494,55		
.68000	Abschreibungen	2.900	2.900	2.873,75		
	Ausgaben	13.700	9.700	15.559,05		
	UAB 7600	Zu-/Überschuß	-12.500	-8.500	-14.386,57	
	Einnahmen	1.200	1.200	1.172,48		
	Ausgaben	13.700	9.700	15.559,05		
	AB 76	Zu-/Überschuß	-12.500	-8.500	-14.386,57	

A. Verwaltungshaushalt

Gemeinde **19 Stoltenberg**
 Einzelplan **7 Öffentliche Einrichtungen, Wirtschaftsförderung**
 Abschnitt **77 Hilfsbetriebe der Verwaltung**
 U-Abschnitt **7710 Bauhof**

Haushaltsstellen		Haushaltsansatz		Ergebnis der Jahresrechnung 2017	Erläuterungen/ Deckungskreis/ Budget	Amt
Nr.	Bezeichnung	2019	2018			
1	2	EUR	EUR	EUR	6	7
	Einnahmen					
.16800	Kostenerstattungen f. Winterdienst	500	0	0,00		
	Einnahmen	500	0	0,00		
	Ausgaben					
.41400	Personalausgaben	11.200	11.000	11.465,90		
.44400	Beitrag Sozialversicherung Arbeit- nehmerinnen und Arbeitnehmer	3.500	3.400	3.179,45		
.52000	Geräte und Ausstattung	2.000	2.000	1.730,86		
	Ausgaben	16.700	16.400	16.376,21		
	UAB 7710	Zu-/Überschuß	-16.400	-16.376,21		
	Einnahmen	500	0	0,00		
	Ausgaben	16.700	16.400	16.376,21		
	AB 77	Zu-/Überschuß	-16.200	-16.376,21		

A. Verwaltungshaushalt

Gemeinde 19 Stoltenberg
 Einzelplan 7 Öffentliche Einrichtungen, Wirtschaftsförderung
 Abschnitt 79 Fremdenverkehr, Sostige Förderung von Wirtschaft und Verkehr
 U-Abschnitt 7900 Tourismus

Haushaltsstellen		Haushaltsansatz		Ergebnis der Jahresrechnung 2017	Erläuterungen/ Deckungskreis/ Budget	Amt
Nr.	Bezeichnung	2019	2018			
1	2	EUR	EUR	EUR	6	7
	Einnahmen	0	0	0,00		
	Ausgaben					
.57000	Aufwendungen für Strohrefurenwettbewerb	300	300	251,35		
.66200	Beitrag Aktiv Region Ostseeküste e.V. <i>Einzelmitgliedschaft gem. GV-Beschluss v. 20.10.2011.</i>	300	300	303,61		
.71200	Beitrag Tourismusverband	100	100	66,00		
	UAB 7900					
	Ausgaben	700	700	620,96		
	Zu-/Überschuß	-700	-700	-620,96		
	Einnahmen	0	0	0,00		
	AB 79					
	Ausgaben	700	700	620,96		
	Zu-/Überschuß	-700	-700	-620,96		
	Einnahmen	1.700	1.200	1.172,48		
	EP 7					
	Ausgaben	34.600	27.800	33.010,85		
	Zu-/Überschuß	-32.900	-26.600	-31.838,37		

A. Verwaltungshaushalt

Gemeinde 19 Stoltenberg
 Einzelplan 8 Wirtschaftliche Unternehmen, allgemeines Grund- und Sondervermögen
 Abschnitt 81 Versorgungsunternehmen
 U-Abschnitt 8100 Elektrizitätsversorgung

Haushaltsstellen		Haushaltsansatz		Ergebnis der Jahresrechnung 2017	Erläuterungen/ Deckungskreis/ Budget	Amt
Nr.	Bezeichnung	2019	2018			
1	2	EUR	EUR	EUR	6	7
.22000	Einnahmen Konzessionsabgaben	9.000	8.500	8.977,71		
	Einnahmen	9.000	8.500	8.977,71		
	Ausgaben	0	0	0,00		
	UAB 8100 Zu-/Überschuß	9.000	8.500	8.977,71		
	Einnahmen	9.000	8.500	8.977,71		
	Ausgaben	0	0	0,00		
	AB 81 Zu-/Überschuß	9.000	8.500	8.977,71		

A. Verwaltungshaushalt

Gemeinde **19 Stoltenberg**
 Einzelplan **8 Wirtschaftliche Unternehmen, allgemeines Grund- und Sondervermögen**
 Abschnitt **88 Allgemeines Grundvermögen**
 U-Abschnitt **8800 Allgemeines Grundvermögen**

Haushaltsstellen		Haushaltsansatz		Ergebnis der Jahresrechnung 2017	Erläuterungen/ Deckungskreis/ Budget	Amt
Nr.	Bezeichnung	2019	2018			
1	2	EUR	EUR	EUR	6	7
	Einnahmen					
.14000	Mieten und Pachten	9.200	9.200	9.260,65		
.14010	Mietnebenkosten	4.000	3.700	3.669,05		
.27000	Auflösen von Beiträgen u. Zuschüssen	--0--	--0--	0,00		
.27100	Auflösen von Beiträgen und Zuschüssen	500	500	539,91		
	Einnahmen	13.700	13.400	13.469,61		
	Ausgaben					
.41400	Arbeitnehmerinnen und Arbeitnehmer	0	200	163,46		
.44400	Beitrag Sozialversicherung Arbeit- nehmerinnen und Arbeitnehmer	0	100	0,38		
.50000	Unterhaltung der Gebäude und Grundstücke <i>Mängelbeseitigung an Elektroinstallation</i>	5.500	500	380,56		
.52000	Geräte und Ausstattung	100	100	154,52		
.54000	Bewirtschaftungskosten	1.300	1.300	1.244,43		
.67200	Verwaltungskostenbeiträge Wohnung + KiGA	1.200	1.200	1.138,52		
.68000	Abschreibungen	2.100	2.100	2.051,28		
	Ausgaben	10.200	5.500	5.133,15		
	UAB 8800	Zu-/Überschuß	7.900	8.336,46		
	Einnahmen	13.700	13.400	13.469,61		
	Ausgaben	10.200	5.500	5.133,15		
AB 88	Zu-/Überschuß	3.500	7.900	8.336,46		

A. Verwaltungshaushalt

Gemeinde **19 Stoltenberg**
 Einzelplan **8 Wirtschaftliche Unternehmen, allgemeines Grund- und Sondervermögen**
 Abschnitt **88 Allgemeines Grundvermögen**
 U-Abschnitt **8800 Allgemeines Grundvermögen**

Haushaltsstellen		Haushaltsansatz		Ergebnis der Jahresrechnung 2017	Erläuterungen/ Deckungskreis/ Budget	Amt
Nr.	Bezeichnung	2019	2018			
1	2	EUR	EUR	EUR	6	7
	Einnahmen	22.700	21.900	22.447,32		
	Ausgaben	10.200	5.500	5.133,15		
	Zu-/Überschuß	12.500	16.400	17.314,17		
	EP 8					

A. Verwaltungshaushalt

Gemeinde **19 Stoltenberg**
 Einzelplan **9 Allgemeine Finanzwirtschaft**
 Abschnitt **90 Steuern, allgemeine Zuweisungen und allgemeine Umlagen**
 U-Abschnitt **9000 Steuern, allgemeine Zuweisungen und allgemeine Umlagen**

Haushaltsstellen		Haushaltsansatz		Ergebnis der Jahresrechnung 2017	Erläuterungen/ Deckungskreis/ Budget	Amt
Nr.	Bezeichnung	2019	2018			
1	2	EUR	EUR	EUR	6	7
	Einnahmen					
.00000	Grundsteuer A	11.400	11.400	11.423,78		
.00100	Grundsteuer B	39.300	39.300	39.351,11		
.00300	Gewerbsteuer	10.000	15.000	28.342,30		
.01000	Gemeindeanteil an der Einkommenssteuer	188.400	169.300	164.419,00		
.01200	Gemeindeanteil an der Umsatzsteuer	2.000	2.000	1.550,00		
.02200	Hundesteuer	900	700	792,50		
.04100	Schlüsselzuweisungen nach dem FAG	97.200	103.100	80.556,00		
.06100	Zuweisungen f. kommunale Infrastruktur	1.100	0	0,00		
.09100	Familienleistungsausgleich	15.800	15.100	14.568,00		
.26100	Säumniszuschläge	0	0	0,00		
.26500	Nachzahlungszinsen	100	100	125,00		
	Einnahmen	366.200	356.000	341.127,69		
	Ausgaben					
.81000	Gewerbsteuerumlage	2.000	3.000	7.143,00		
.83200	Kreisumlage	126.500	117.100	112.248,00		
.83220	Amtsumlage	60.600	55.000	53.461,35		
.84500	Erstattungszinsen	100	100	0,00		
	Ausgaben	189.200	175.200	172.852,35		
	UAB 9000	Zu-/Überschuß	177.000	180.800	168.275,34	
		Einnahmen	366.200	356.000	341.127,69	
		Ausgaben	189.200	175.200	172.852,35	
	AB 90	Zu-/Überschuß	177.000	180.800	168.275,34	

A. Verwaltungshaushalt

Gemeinde **19 Stoltenberg**
 Einzelplan **9 Allgemeine Finanzwirtschaft**
 Abschnitt **91 Sonstige allgemeine Finanzwirtschaft**
 U-Abschnitt **9100 Sonstige allgemeine Finanzwirtschaft**

Haushaltsstellen		Haushaltsansatz		Ergebnis der Jahresrechnung 2017	Erläuterungen/ Deckungskreis/ Budget	Amt
Nr.	Bezeichnung	2019	2018			
1	2	EUR	EUR	EUR	6	7
	Einnahmen					
.20500	Zinsen von Sparkassen	100	100	106,32		
.27000	Abschreibungen	15.800	16.100	16.635,66		
.28000	Zuführung vom Vermögenshaushalt	11.500	0	0,00		
	Einnahmen	27.400	16.200	16.741,98		
	Ausgaben					
.68000	Abschreibung (Beitragsauflösungen)	--0--	--0--	0,00		
.68100	Auflösen von Beiträgen und Zuschüssen	11.100	11.800	12.155,57		
.80800	Zinsen Kreditmarkt	600	700	815,18		
.86000	Zuführung an den Vermögenshaushalt	3.400	34.500	12.610,28		
	Ausgaben	15.100	47.000	25.581,03		
	UAB 9100	Zu-/Überschuß	-30.800	-8.839,05		
	Einnahmen	27.400	16.200	16.741,98		
	Ausgaben	15.100	47.000	25.581,03		
	AB 91	Zu-/Überschuß	-30.800	-8.839,05		

A. Verwaltungshaushalt

Gemeinde 19 Stoltenberg
 Einzelplan 9 Allgemeine Finanzwirtschaft
 Abschnitt 92 Abwicklung der Vorjahre
 U-Abschnitt 9200 Abwicklung der Vorjahre

Haushaltsstellen		Haushaltsansatz		Ergebnis der Jahresrechnung 2017	Erläuterungen/ Deckungskreis/ Budget	Amt
Nr.	Bezeichnung	2019	2018			
1	2	EUR	EUR	EUR	6	7
	Einnahmen					
.29200	Sollfehlbetrag	0	0	0,00		
.29500	Istüberschuss	0	0	0,00		
	Einnahmen	0	0	0,00		
	Ausgaben					
.89200	Deckung Sollfehlbetrag	0	0	0,00		
.89500	Istfehlbetrag	0	0	0,00		
	Ausgaben	0	0	0,00		
	UAB 9200	Zu-/Überschuß	0	0,00		
		Einnahmen	0	0,00		
	AB 92	Zu-/Überschuß	0	0,00		
		Einnahmen	393.600	372.200	357.869,67	
	EP 9	Zu-/Überschuß	204.300	222.200	198.433,38	
			189.300	150.000	159.436,29	

Einzelpläne für das Haushaltsjahr 2019

Vermögenshaushalt

- in EUR -

B. Vermögenshaushalt

Gemeinde **19 Stoltenberg**
 Einzelplan **1 Öffentliche Sicherheit und Ordnung**
 Abschnitt **13 Brandschutz**
 U-Abschnitt **1300 Brandschutz**

Haushaltsstellen		Haushaltsansatz			Ergebnis der Jahresrechnung	Investitionen und Invest.- Förderungsmaßnahmen		Erl.	Amt
Nr.	Bezeichnung	2019	Verpfl-Erm. 2019	2018		Gesamtausgabe- bedarf	bisher bereitgestellt		
		EUR	EUR	EUR	EUR			EUR	
1	2	3	4	5	6	7	8	9	10
Einnahmen									
.36000	Umstellung Digitalfunk - Zuschuss Feuerschutzsteuer	--0--		--0--	-3.221,97				
.36200	Kreiszuschuss	0		0	1.300,00				
	Einnahmen	0		0	-1.921,97				
Ausgaben									
.93500	Geräte, Ausstattung, Ausrüstung	2.000	0	0	4.636,92	5.000	0		
.93510	Umstellung auf Digitalfunk	--0--	--0--	--0--	-2.319,70	0	0		
	Ausgaben	2.000	0	0	2.317,22	5.000	0		
	UAB 1300 Zu-/Überschuß	-2.000		0	-4.239,19				
	Einnahmen	0		0	-1.921,97				
	Ausgaben	2.000	0	0	2.317,22	5.000	0		
	AB 13 Zu-/Überschuß	-2.000		0	-4.239,19				

B. Vermögenshaushalt

Gemeinde **19 Stoltenberg**
 Einzelplan **1 Öffentliche Sicherheit und Ordnung**
 Abschnitt **13 Brandschutz**
 U-Abschnitt **1300 Brandschutz**

Haushaltsstellen		Haushaltsansatz			Ergebnis der Jahresrechnung	Investitionen und Invest.- Förderungsmaßnahmen		Erl.	Amt
Nr.	Bezeichnung	2019	Verpfl-Erm. 2019	2018		Gesamtausgabe- bedarf	bisher bereitgestellt		
		EUR	EUR	EUR	EUR			EUR	
1	2	3	4	5	6	7	8	9	10
	Einnahmen	0		0	-1.921,97				
	Ausgaben	2.000	0	0	2.317,22	5.000	0		
	EP 1 Zu-/Überschuß	-2.000		0	-4.239,19				

B. Vermögenshaushalt

Gemeinde 19 Stoltenberg
 Einzelplan 6 Bau- und Wohnungswesen, Verkehr
 Abschnitt 63 Gemeindestraßen
 U-Abschnitt 6300 Gemeindestraßen

Haushaltsstellen		Haushaltsansatz			Ergebnis der Jahresrechnung	Investitionen und Invest.- Förderungsmaßnahmen		Erl.	Amt
Nr.	Bezeichnung	2019	Verpfl.-Erm. 2019	2018		Gesamtausgabe- bedarf	bisher bereitgestellt		
1	2	EUR	EUR	EUR	EUR			EUR	9
	Einnahmen	0		0	0,00				
	Ausgaben								
.95000	Ausbau / Sanierung von Gemeindestraßen	--0--	--0--	--0--	0,00	0	0		FB 2
	Ausgaben	0	0	0	0,00	0	0		
	UAB 6300								
	Zu-/Überschuß	0		0	0,00				
	Einnahmen	0		0	0,00				
	Ausgaben	0	0	0	0,00	0	0		
	AB 63								
	Zu-/Überschuß	0		0	0,00				

B. Vermögenshaushalt

Gemeinde 19 Stoltenberg
 Einzelplan 6 Bau- und Wohnungswesen, Verkehr
 Abschnitt 67 Straßenbeleuchtung und -reinigung
 U-Abschnitt 6700 Straßenbeleuchtung

Haushaltsstellen		Haushaltsansatz			Ergebnis der Jahresrechnung	Investitionen und Invest.- Förderungsmaßnahmen		Erl.	Amt
Nr.	Bezeichnung	2019	Verpfl.-Erm. 2019	2018		Gesamtausgabe- bedarf	bisher bereitgestellt		
		EUR	EUR	EUR	EUR			EUR	
1	2	3	4	5	6	7	8	9	10
	Einnahmen								
	Einnahmen	0		0	0,00				
	Ausgaben								
.93500	LED-Umrüstung	--0--	--0--	--0--	0,00	0	0		
	Ausgaben	0	0	0	0,00	0	0		
	UAB 6700								
	Zu-/Überschuß	0		0	0,00				
	Einnahmen	0		0	0,00				
	Ausgaben	0	0	0	0,00	0	0		
	AB 67								
	Zu-/Überschuß	0		0	0,00				
	Einnahmen	0		0	0,00				
	Ausgaben	0	0	0	0,00	0	0		
	EP 6								
	Zu-/Überschuß	0		0	0,00				

B. Vermögenshaushalt

Gemeinde **19 Stoltenberg**
 Einzelplan **8 Wirtschaftliche Unternehmen, allgemeines Grund- und Sondervermögen**
 Abschnitt **88 Allgemeines Grundvermögen**
 U-Abschnitt **8800 Allgemeines Grundvermögen**

Haushaltsstellen		Haushaltsansatz			Ergebnis der Jahresrechnung	Investitionen und Invest.- Förderungsmaßnahmen		Erl.	Amt
Nr.	Bezeichnung	2019	Verpfl.-Erm. 2019	2018		Gesamtausgabe- bedarf	bisher bereitgestellt		
		EUR	EUR	EUR	EUR			EUR	
1	2	3	4	5	6	7	8	9	10
	E i n n a h m e n								
.36100	Zuweisung des Landes	18.000		0	0,00				
	Einnahmen	18.000		0	0,00				
	A u s g a b e n								
.95000	Erneuerung sanitärer Anlagen	20.000	0	0	0,00	20.000	0		
	Ausgaben	20.000	0	0	0,00	20.000	0		
	UAB 8800 Zu-/Überschuß	-2.000		0	0,00				
	Einnahmen	18.000		0	0,00				
	Ausgaben	20.000	0	0	0,00	20.000	0		
	AB 88 Zu-/Überschuß	-2.000		0	0,00				
	Einnahmen	18.000		0	0,00				
	Ausgaben	20.000	0	0	0,00	20.000	0		
	EP 8 Zu-/Überschuß	-2.000		0	0,00				

B. Vermögenshaushalt

Gemeinde **19 Stoltenberg**
 Einzelplan **9 Allgemeine Finanzwirtschaft**
 Abschnitt **91 Sonstige allgemeine Finanzwirtschaft**
 U-Abschnitt **9100 Sonstige allgemeine Finanzwirtschaft**

Haushaltsstellen		Haushaltsansatz			Ergebnis der Jahresrechnung 2017	Investitionen und Invest.- Förderungsmaßnahmen		Erl.	Amt
Nr.	Bezeichnung	2019	Verpfl-Erm. 2019	2018		Gesamtausgabe- bedarf	bisher bereitgestellt		
1	2	3	4	5	6	7	8	9	10
		EUR	EUR	EUR	EUR	EUR	EUR		
	E i n n a h m e n								
.30000	Zuführung vom Verwaltungshaushalt	3.400		34.500	12.610,28				
.31000	Rücklagenentnahme	15.500		0	0,00				
.37780	Einnahmen aus Krediten	0		0	0,00				
	Einnahmen	18.900		34.500	12.610,28				
	A u s g a b e n								
.90000	Zuführung zum Verwaltungshaushalt	11.500	0	0	0,00	0	0		
.91000	Rücklagenzuführung	0	0	31.100	5.102,99	0	0		
.97880	Tilgung an den Kreditmarkt	3.400	0	3.400	3.268,10	0	0		

B. Vermögenshaushalt

Gemeinde **19 Stoltenberg**
 Einzelplan **9 Allgemeine Finanzwirtschaft**
 Abschnitt **91 Sonstige allgemeine Finanzwirtschaft**
 U-Abschnitt **9100 Sonstige allgemeine Finanzwirtschaft**

Haushaltsstellen		Haushaltsansatz			Ergebnis der Jahresrechnung	Investitionen und Invest.- Förderungsmaßnahmen		Erl.	Amt
Nr.	Bezeichnung	2019	Verpfl.-Erm. 2019	2018		Gesamtausgabe- bedarf	bisher bereitgestellt		
1	2	EUR	EUR	EUR	EUR			EUR	9
	Ausgaben	14.900	0	34.500	8.371,09	0	0		
	UAB 9100								
	Zu-/Überschuß	4.000		0	4.239,19				
	Einnahmen	18.900		34.500	12.610,28				
	Ausgaben	14.900	0	34.500	8.371,09	0	0		
	AB 91								
	Zu-/Überschuß	4.000		0	4.239,19				

B. Vermögenshaushalt

Gemeinde **19 Stoltenberg**
 Einzelplan **9 Allgemeine Finanzwirtschaft**
 Abschnitt **92 Abwicklung der Vorjahre**
 U-Abschnitt **9200 Abwicklung der Vorjahre**

Haushaltsstellen		Haushaltsansatz			Ergebnis der Jahresrechnung	Investitionen und Invest.- Förderungsmaßnahmen		Erl.	Amt
Nr.	Bezeichnung	2019	Verpfl.-Erm. 2019	2018		Gesamtausgabe- bedarf	bisher bereitgestellt		
		EUR	EUR	EUR	EUR			EUR	
1	2	3	4	5	6	7	8	9	10
	Einnahmen								
.39200	Sollfehlbetrag	0		0	0,00				
.39500	Istüberschuß	0		0	0,00				
	Einnahmen	0		0	0,00				
	Ausgaben								
.99200	Sollüberschuss	0	0	0	0,00	0	0		
.99500	Istfehlbetrag	0	0	0	0,00	0	0		
	Ausgaben	0	0	0	0,00	0	0		
	UAB 9200								
	Zu-/Überschuß	0		0	0,00				
	Einnahmen	0		0	0,00				
	Ausgaben	0	0	0	0,00	0	0		
	AB 92								
	Zu-/Überschuß	0		0	0,00				

B. Vermögenshaushalt

Gemeinde **19 Stoltenberg**
 Einzelplan **9 Allgemeine Finanzwirtschaft**
 Abschnitt **92 Abwicklung der Vorjahre**
 U-Abschnitt **9200 Abwicklung der Vorjahre**

Haushaltsstellen		Haushaltsansatz			Ergebnis der Jahresrechnung	Investitionen und Invest.- Förderungsmaßnahmen		Erl.	Amt
Nr.	Bezeichnung	2019	Verpfl-Erm. 2019	2018		Gesamtausgabe- bedarf	bisher bereitgestellt		
1	2	3 EUR	4 EUR	5 EUR	6 EUR	7 EUR	8 EUR	9	10
	Einnahmen	18.900		34.500	12.610,28				
	Ausgaben	14.900	0	34.500	8.371,09	0	0		
	EP 9 Zu-/Überschuß	4.000		0	4.239,19				

Gesamtplan für das Haushaltsjahr 2019

1. Zusammenfassung der Einnahmen, Ausgaben und Verpflichtungsermächtigungen

- in EUR -

Gemeinde: Stoltenberg

Einzelplan		Haushaltsansatz			Vorjahr 2018		Ergebnisse der Jahresrechnung	
		Haushaltsjahr 2019					2017	
Nr.	Bezeichnung	Einnahmen EUR	Ausgaben EUR		Einnahmen EUR	Ausgaben EUR	Einnahmen EUR	Ausgaben EUR
1	2	3	4	5	6	7	8	9
	Verwaltungshaushalt							
0	Allgemeine Verwaltung	200	9.200		0	9.200	225,00	7.961,67
1	Öffentliche Sicherheit und Ordnung	0	9.600		0	9.400	865,00	9.258,62
2	Schulen	0	82.500		0	65.800	0,00	59.984,71
3	Wissenschaft, Forschung, Kulturpflege	3.500	7.800		3.500	7.800	4.050,00	7.181,86
4	Soziale Sicherung	6.400	44.300		6.400	40.100	11.841,68	63.829,77
5	Gesundheit, Sport, Erholung	800	2.900		800	2.900	761,15	3.988,17
6	Bau- und Wohnungswesen, Verkehr	19.700	43.200		15.400	30.700	15.794,07	26.244,19
7	Öffentliche Einrichtungen, Wirtschaftsförderung	1.700	34.600		1.200	27.800	1.172,48	33.010,85
8	Wirtschaftliche Unternehmen, allgemeines Grund- und Allgemeine	22.700	10.200		21.900	5.500	22.447,32	5.133,15
9	Finanzwirtschaft	393.600	204.300		372.200	222.200	357.869,67	198.433,38
0-9	Zusammen	448.600	448.600		421.400	421.400	415.026,37	415.026,37

Einzelplan		Haushaltsansatz			Vorjahr 2018		Ergebnisse der Jahresrechnung	
		Haushaltsjahr 2019					2017	
Nr.	Bezeichnung	Einnahmen EUR	Ausgaben EUR	Verpfl.-Erm. EUR	Einnahmen EUR	Ausgaben EUR	Einnahmen EUR	Ausgaben EUR
1	2	3	4	5	6	7	8	9
	Vermögenshaushalt							
0	Allgemeine Verwaltung	0	0	0	0	0	0,00	0,00
1	Öffentliche Sicherheit und Ordnung	0	2.000	0	0	0	-1.921,97	2.317,22
2	Schulen	0	0	0	0	0	0,00	0,00
3	Wissenschaft, Forschung, Kulturpflege	0	0	0	0	0	0,00	0,00
4	Soziale Sicherung	0	0	0	0	0	0,00	0,00
5	Gesundheit, Sport, Erholung	0	0	0	0	0	0,00	0,00
6	Bau- und Wohnungswesen, Verkehr	0	0	0	0	0	0,00	0,00
7	Öffentliche Einrichtungen, Wirtschaftsförderung	0	0	0	0	0	0,00	0,00
8	Wirtschaftliche Unternehmen, allgemeines Grund- und Allgemeine	18.000	20.000	0	0	0	0,00	0,00
9	Finanzwirtschaft	18.900	14.900	0	34.500	34.500	12.610,28	8.371,09
0-9	Zusammen	36.900	36.900	0	34.500	34.500	10.688,31	10.688,31
	Gesamthaushalt	485.500	485.500	0	455.900	455.900	425.714,68	425.714,68

Gesamtplan für das Haushaltsjahr 2019

2. Haushaltsquerschnitt - Einzelpläne 0-8

- in EUR -

Gemeinde : Stoltenberg

Einwohner: 321

Stand : 31.03.2018

Gemeinde 19 Stoltenberg

Gld. Nr.	Aufgabenbereich	Einnahmen aus Verwaltung und Betrieb	Sonstige Finanzeinnahmen	Personal-Ausgaben	Sächlicher Verw.- und Betriebsaufwand	Zuweisungen und Zuschüsse	Zuschussbedarf (Sp.3 und 4 ./.5 bis 7)	Objektbezogene Einnahmen des Verm.-HH	Baumaßnahmen	Sonstige Investitionsausgaben	Verpflichtungsermächtigungen
	Gruppierungsziffer	10 - 19	20-22,24-26	40 - 46	50-68,84	70-79, 69		32-36	94 - 96	92,93,98,991	
		EUR	EUR	EUR	EUR	EUR	EUR	EUR	EUR	EUR	EUR
1	2	3	4	5	6	7	8	9	10	11	12
00	Gemeindeorgane <i>Je EW.</i>	0 0	0 0	5.500 17	1.000 3	0 0	-6.500 -20	0 0	0 0	0 0	0 0
02	Hauptverwaltung <i>Je EW.</i>	0 0	0 0	0 0	2.400 7	0 0	-2.400 -7	0 0	0 0	0 0	0 0
05	Besondere Dienststellen der allgemeinen Verwaltung <i>Je EW.</i>	200 1	0 0	300 1	0 0	0 0	-100 0	0 0	0 0	0 0	0 0
0	Allgemeine Verwaltung <i>Je EW.</i>	200 1	0 0	5.800 0	3.400 10	0 0	-9.000 -27	0 0	0 0	0 0	0 0
13	Brandschutz <i>Je EW.</i>	0 0	0 0	3.600 11	5.700 18	300 1	-9.600 -30	0 0	0 0	2.000 6	0 0
1	Öffentliche Sicherheit und Ordnung <i>Je EW.</i>	0 0	0 0	3.600 11	5.700 18	300 1	-9.600 -30	0 0	0 0	2.000 6	0 0
20	Schulverwaltung <i>Je EW.</i>	0 0	0 0	0 0	24.800 77	57.700 180	-82.500 -257	0 0	0 0	0 0	0 0
2	Schulen <i>Je EW.</i>	0 0	0 0	0 0	24.800 77	57.700 180	-82.500 -257	0 0	0 0	0 0	0 0
34	Heimat- und sonstige Kulturpflege <i>Je EW.</i>	3.500 11	0 0	0 0	5.500 17	0 0	-2.000 -6	0 0	0 0	0 0	0 0
35	Volksbildung <i>Je EW.</i>	0 0	0 0	0 0	0 0	1.300 4	-1.300 -4	0 0	0 0	0 0	0 0
36	Naturschutz und Landschaftspflege, Heimatpflege <i>Je EW.</i>	0 0	0 0	0 0	1.000 3	0 0	-1.000 -3	0 0	0 0	0 0	0 0
3	Wissenschaft, Forschung, Kulturpflege <i>Je EW.</i>	3.500 11	0 0	0 0	6.500 20	1.300 4	-4.300 -13	0 0	0 0	0 0	0 0
45	Jugendhilfe nach dem KJHG <i>Je EW.</i>	6.400 20	0 0	0 0	13.400 42	3.800 12	-10.800 -34	0 0	0 0	0 0	0 0

Gemeinde 19 Stoltenberg

Gld. Nr.	Aufgabenbereich	Einnahmen aus Verwaltung und Betrieb	Sonstige Finanzeinnahmen	Personal-Ausgaben	Sächlicher Verw.- und Betriebsaufwand	Zuweisungen und Zuschüsse	Zuschussbedarf (Sp.3 und 4 ./.5 bis 7)	Objektbezogene Einnahmen des Verm.-HH	Baumaßnahmen	Sonstige Investitionsausgaben	Verpflichtungsermächtigungen
	Gruppierungsziffer	10 - 19	20-22,24-26	40 - 46	50-68,84	70-79, 69		32-36	94 - 96	92,93,98,991	
		EUR	EUR	EUR	EUR	EUR	EUR	EUR	EUR	EUR	EUR
1	2	3	4	5	6	7	8	9	10	11	12
46	Einrichtungen der Jugendhilfe <i>Je EW.</i>	0 0	0 0	0 0	200 1	26.700 83	-26.900 -84	0 0	0 0	0 0	0 0
47	Förderung anderer Träger der Wohlfahrtspflege <i>Je EW.</i>	0 0	0 0	0 0	200 1	0 0	-200 -1	0 0	0 0	0 0	0 0
4	Soziale Sicherung <i>Je EW.</i>	6.400 20	0 0	0 0	13.800 44	30.500 95	-37.900 -119	0 0	0 0	0 0	0 0
54	Sonstige Einrichtungen und Maßnahmen der Gesundheits- pflege <i>Je EW.</i>	0 0	0 0	0 0	0 0	100 0	-100 0	0 0	0 0	0 0	0 0
56	Eigene Sportstätten <i>Je EW.</i>	0 0	0 0	0 0	0 0	0 0	0 0	0 0	0 0	0 0	0 0
57	Öffentliche Bäder <i>Je EW.</i>	0 0	0 0	0 0	2.800 9	0 0	-2.800 -9	0 0	0 0	0 0	0 0
5	Gesundheit, Sport, Erholung <i>Je EW.</i>	0 0	0 0	0 0	2.800 9	100 0	-2.900 -9	0 0	0 0	0 0	0 0
61	Städteplanung, Vermessung, Bauordnung <i>Je EW.</i>	5.000 16	0 0	0 0	10.000 31	0 0	-5.000 -16	0 0	0 0	0 0	0 0
63	Gemeindestraßen <i>Je EW.</i>	0 0	0 0	0 0	12.900 40	10.900 34	-23.800 -74	0 0	0 0	0 0	0 0
67	Straßenbeleuchtung und -reinigung <i>Je EW.</i>	0 0	0 0	0 0	3.300 10	0 0	-3.300 -10	0 0	0 0	0 0	0 0
69	Wasserläufe, Wasserbau <i>Je EW.</i>	5.900 18	0 0	0 0	200 1	5.900 18	-200 -1	0 0	0 0	0 0	0 0
6	Bau- und Wohnungswesen, Verkehr <i>Je EW.</i>	10.900 34	0 0	0 0	26.400 82	16.800 52	-32.300 -101	0 0	0 0	0 0	0 0
70	Abwasserbeseitigung <i>Je EW.</i>	0 0	0 0	0 0	3.500 11	0 0	-3.500 -11	0 0	0 0	0 0	0 0

Gemeinde 19 Stoltenberg

Gld. Nr.	Aufgabenbereich	Einnahmen aus Verwaltung und Betrieb	Sonstige Finanzeinnahmen	Personal-Ausgaben	Sächlicher Verw.- und Betriebsaufwand	Zuweisungen und Zuschüsse	Zuschussbedarf (Sp.3 und 4 ./.5 bis 7)	Objektbezogene Einnahmen des Verm.-HH	Baumaßnahmen	Sonstige Investitionsausgaben	Verpflichtungsermächtigungen
	Gruppierungsziffer	10 - 19	20-22,24-26	40 - 46	50-68,84	70-79, 69		32-36	94 - 96	92,93,98,991	
		EUR	EUR	EUR	EUR	EUR	EUR	EUR	EUR	EUR	EUR
1	2	3	4	5	6	7	8	9	10	11	12
76	Sonstige öffentliche Einrichtungen <i>Je EW.</i>	200 1	0 0	0 0	13.700 43	0 0	-13.500 -42	0 0	0 0	0 0	0 0
77	Hilfsbetriebe der Verwaltung <i>Je EW.</i>	500 2	0 0	14.700 46	2.000 6	0 0	-16.200 -50	0 0	0 0	0 0	0 0
79	Fremdenverkehr, Sostige Förderung von Wirtschaft und Verkehr <i>Je EW.</i>	0 0	0 0	0 0	600 2	100 0	-700 -2	0 0	0 0	0 0	0 0
7	Öffentliche Einrichtungen, Wirtschaftsförderung <i>Je EW.</i>	700 3	0 0	14.700 0	19.800 62	100 0	-33.900 -105	0 0	0 0	0 0	0 0
81	Versorgungsunternehmen <i>Je EW.</i>	0 0	9.000 28	0 0	0 0	0 0	9.000 28	0 0	0 0	0 0	0 0
88	Allgemeines Grundvermögen <i>Je EW.</i>	13.200 41	0 0	0 0	10.200 32	0 0	3.000 9	18.000 56	20.000 62	0 0	0 0
8	Wirtschaftliche Unternehmen, allgemeines Grund- und Sondervermögen <i>Je EW.</i>	13.200 41	9.000 28	0 0	10.200 32	0 0	12.000 37	18.000 56	20.000 62	0 0	0 0
	Gesamt <i>Je EW.</i>	34.900 110	9.000 28	24.100 75	113.400 354	106.800 332	-200.400 -624	18.000 56	20.000 62	2.000 6	0 0
	davon Verw.-anteil an Pers.-kosten <i>Je EW.</i>			5.800 18							

*** Ende der Liste "Haushaltsquerschnitt - Einzelpläne 0-8" ***

Gesamtplan für das Haushaltsjahr 2019

2. Haushaltsquerschnitt - Einzelplan 9

- in EUR -

Gemeinde : Stoltenberg

Einwohner: 321

Stand : 31.03.2018

Gemeinde 19 Stoltenberg

Gld. Nr.	Aufgabenbereich	Steuern und allgemeine Zuweisungen	Sonstige Finanzeinnahmen	Sonstige Finanzausgaben	Überschuss (Sp.3 und 4 ./.5)	Sonstige Einnahmen des Verm.-HH	Sonstige Ausgaben des Verm.-HH
	Gruppierungsziffer	00 - 09	20,23,26-29	47,80-86,89		30,31,37	90,91,97,99
		EUR	EUR	EUR	EUR	EUR	EUR
1	2	3	4	5	6	7	8
90	Steuern, allgemeine Zuweisungen und allgemeine Umlagen <i>Je EW.</i>	366.100 1140	100 0	189.200 589	177.000 551	0 0	0 0
91	Sonstige allgemeine Finanzwirtschaft <i>Je EW.</i>	0 0	27.400 85	4.000 12	23.400 73	18.900 59	14.900 46
92	Abwicklung der Vorjahre <i>Je EW.</i>	0 0	0 0	0 0	0 0	0 0	0 0
9	Allgemeine Finanzwirtschaft <i>Je EW.</i>	366.100 1140	27.500 85	193.200 0	200.400 624	18.900 59	14.900 46
	Gesamt <i>Je EW.</i>	366.100 1140	27.500 85	193.200 601	200.400 624	18.900 59	14.900 46

*** Ende der Liste "Haushaltsquerschnitt - Einzelplan 9" ***

Gesamtplan für das Haushaltsjahr 2019

3. Gruppierungsübersicht

- in EUR -

Gemeinde : Stoltenberg

Einwohner: 321

Stand : 31.03.2018

Grupp.-Nr.	Bezeichnung der Hauptgruppen, Gruppen und Untergruppen	Ansatz 2019 EUR	je Einwohner in EUR	Ansatz 2018 EUR	Rechnungs.-Erg. 2017 EUR
Einnahmen					
	Einnahmen des Verwaltungshaushaltes				

0	Steuern, allgemeine Zuweisungen				
00	Realsteuern				
000	Grundsteuer A	11.400	35,51	11.400	11.423,78
001	Grundsteuer B	39.300	122,43	39.300	39.351,11
003	Gewerbsteuer (brutto)	10.000	31,15	15.000	28.342,30
00	Summe Gruppe 00	60.700	189,09	65.700	79.117,19
01	Gemeindeanteile an Gemeinschaftssteuern				
010	Gemeindeanteil an der Einkommensteuer	188.400	586,92	169.300	164.419,00
012	Gemeindeanteil an der Umsatzsteuer	2.000	6,23	2.000	1.550,00
01	Summe Gruppe 01	190.400	593,15	171.300	165.969,00
02	Andere Steuern				
020	Sonstige Vergnügungssteuer	0	0,00	0	0,00
021	Vergnügungssteuer für das Halten von Spiel- und Geschicklichkeitsgeräten	0	0,00	0	0,00
022	Hundesteuer	900	2,80	700	792,50
026	Jagdsteuer	0	0,00	0	0,00
027	Zweitwohnungssteuer	0	0,00	0	0,00
028	Sonstige Steuern	0	0,00	0	0,00
02	Summe Gruppe 02	900	2,80	700	792,50
03	Steuerähnliche Einnahmen				
032	Sonstige steuerähnliche Einnahmen	0	0,00	0	0,00
03	Summe Gruppe 03	0	0,00	0	0,00
04	Schlüsselzuweisungen				
041	vom Land	97.200	302,80	103.100	80.556,00
04	Summe Gruppe 04	97.200	302,80	103.100	80.556,00
05	Fehlbetragszuweisungen				
051	vom Land	0	0,00	0	0,00
052	von Gemeinden und Gemeindeverbänden	0	0,00	0	0,00
05	Summe Gruppe 05	0	0,00	0	0,00
06	Sonstige allgemeine Zuweisungen				

Grupp.-Nr.	Bezeichnung der Hauptgruppen, Gruppen und Untergruppen	Ansatz 2019 EUR	je Einwohner in EUR	Ansatz 2018 EUR	Rechnungs.-Erg. 2017 EUR
Einnahmen					
060	vom Bund	0	0,00	0	0,00
061	vom Land	1.100	3,43	0	0,00
062	von Gemeinden und Gemeindeverbänden	0	0,00	0	0,00
06	Summe Gruppe 06	1.100	3,43	0	0,00
07	Allgemeine Umlagen				
072	von Gemeinden und Gemeindeverbänden	0	0,00	0	0,00
07	Summe Gruppe 07	0	0,00	0	0,00
09	Ausgleichsleistungen				
091	Ausgleichsleistungen nach dem Familienleistungsausgleich (§ 31 a FAG)	15.800	49,22	15.100	14.568,00
092	Leistungen des Landes aus der Umsetzung des Vierten Gesetzes für moderne Dienstleistungen am Arbeitsmarkt	0	0,00	0	0,00
093	Ausgleichszahlungen f. vermehrte Bürgerbegehren und Bürgerentscheide	0	0,00	0	0,00
094	Ausgleichszahlungen für die Umsetzung des Tariftreue- und Vergabegesetzes	0	0,00	0	0,00
09	Summe Gruppe 09	15.800	49,22	15.100	14.568,00
0	Summe Hauptgruppe 0	366.100	1.140,49	355.900	341.002,69
1	Einnahmen aus Verwaltung und Betrieb				
10	Verwaltungsgebühren	0	0,00	0	0,00
11	Benutzungsgebühren und ähnliche Entgelte	5.900	18,38	5.900	6.127,04
12	Zweckgebundene Abgaben	0	0,00	0	0,00
10-12	Summe Gruppen 10-12	5.900	18,38	5.900	6.127,04
13	Einnahmen aus Verkauf	0	0,00	0	0,00
14	Mieten und Pachten	15.800	49,22	15.500	15.479,70
15	Sonstige Verwaltungs- und Betriebseinnahmen	3.700	11,53	3.500	4.275,00
157	Sonstige Verwaltungs- und Betriebseinnahmen	0	0,00	0	0,00
158	Planungs- und Bauleitkosten der eigenen Verwaltung für Einzelmaßnahmen des Vermögenshaushalts	0	0,00	0	0,00

Grupp.-Nr.	Bezeichnung der Hauptgruppen, Gruppen und Untergruppen	Ansatz 2019	je Einwohner in	Ansatz 2018	Rechnungs.-Erg. 2017
		EUR	EUR	EUR	EUR
Einnahmen					
159	Umsatzsteuere	0	0,00	0	0,00
13-15	Summe Gruppen 13-15	19.500	60,75	19.000	19.754,70
16	Erstattungen von Ausgaben des Verwaltungshaushalts				
160	vom Bund	0	0,00	0	0,00
1610	vom Land	0	0,00	0	0,00
1611	Ausgleichsbetrag für Kosten der Sozialhilfe nach § 5 AG-SGB XII	0	0,00	0	0,00
1612	Ersatzungsbetrag für Kosten der Sozialhilfe nach § 5 AG-SGB XII	0	0,00	0	0,00
1613	Sonstige Erstattungen für Kosten der Sozialhilfe von Gemeinden und Gemeindeverbänden	0	0,00	0	0,00
162	von Zweckverbänden u. dgl.	9.000	28,04	4.000	9.441,68
163	vom sonstigen öffentlichen Bereich	0	0,00	0	0,00
164	von kommunalen Sonderrechnungen	0	0,00	0	0,00
165	von sonstigen öffentlichen Sonderrechnungen	0	0,00	0	0,00
166	von privaten Unternehmen	0	0,00	0	0,00
167	von übrigen Bereichen	500	1,56	0	0,00
168	innere Verrechnung	0	0,00	0	0,00
169	Summe Gruppe 16	9.500	29,60	4.000	9.441,68
17	Zuweisungen und Zuschüsse für laufende Zwecke				
170	vom Bund	0	0,00	0	0,00
171	vom Land	0	0,00	0	0,00
172	von Gemeinden und Gemeindeverbänden	0	0,00	0	0,00
173	von Zweckverbänden u. dgl.	0	0,00	0	0,00
174	vom sonstigen öffentlichen Bereich	0	0,00	0	0,00
175	von kommunalen Sonderrechnungen	0	0,00	0	0,00
176	von sonstigen öffentlichen Sonderrechnungen	0	0,00	0	0,00
177	von privaten Unternehmen	0	0,00	0	0,00
178	von übrigen Bereichen	0	0,00	0	700,00

Grupp.-Nr.	Bezeichnung der Hauptgruppen, Gruppen und Untergruppen	Ansatz 2019	je Einwohner in	Ansatz 2018	Rechnungs.-Erg. 2017
		EUR	EUR	EUR	EUR
E i n n a h m e n					
17	Summe Gruppe 17	0	0,00	0	700,00
19	Aufgabenbezogene Leistungsbeteiligungen				
191	Leistungsbeteiligung bei Leistungen für Unterkunft und Heizung an Arbeitssuchende	0	0,00	0	0,00
192	Leistungsbeteiligung beim Arbeitslosengeld II nach §§ 19 ff. SGB II (ohne Leistungen für Unterkunft und Heizung)	0	0,00	0	0,00
193	Leistungsbeteiligung bei der Eingliederung von Arbeitssuchenden nach § 16 Abs. 1, Abs. 2 Satz 2 Nr. 5 und 6, Abs. 3 und Abs. 4 SGB II	0	0,00	0	0,00
19	Aufgabenbezogene Leistungsbeteiligungen (Summe Gruppe 19)	0	0,00	0	0,00
1	Summe Hauptgruppe 1	34.900	108,73	28.900	36.023,42
2	Sonstige Finanzeinnahmen				
20	Zinseinnahmen				
200	vom Bund	0	0,00	0	0,00
201	vom Land	0	0,00	0	0,00
202	von Gemeinden- und Gemeindeverbänden	0	0,00	0	0,00
203	von Zweckverbänden und dgl.	0	0,00	0	0,00
204	vom sonstigen öffentlichen Bereich	0	0,00	0	0,00
205	von kommunalen Sonderrechnungen	100	0,31	100	106,32
206	von sonstigen öffentlichen Sonderrechnungen	0	0,00	0	0,00
207	von privaten Unternehmen	0	0,00	0	0,00
208	von übrigen Bereichen	0	0,00	0	0,00
209	aus inneren Darlehen und inneren Kassenkrediten	0	0,00	0	0,00
20	Summe Gruppe 20	100	0,31	100	106,32
21	Gewinnanteile von wirtschaftlichen Unternehmen und aus Beteiligungen	0	0,00	0	0,00
22	Konzessionsabgaben	9.000	28,04	8.500	8.977,71

Grupp.-Nr.	Bezeichnung der Hauptgruppen, Gruppen und Untergruppen	Ansatz 2019 EUR	je Einwohner in EUR	Ansatz 2018 EUR	Rechnungs.-Erg. 2017 EUR
Einnahmen					
21-22	Summe Gruppen 21-22	9.000	28,04	8.500	8.977,71
23	Schuldendiensthilfen				
230	vom Bund	0	0,00	0	0,00
231	vom Land	0	0,00	0	0,00
232	von Gemeinden und Gemeindeverbänden	0	0,00	0	0,00
233	von Zweckverbänden u. dgl.	0	0,00	0	0,00
234	vom sonstigen öffentlichen Bereich	0	0,00	0	0,00
235	von kommunalen Sonderrechnungen	0	0,00	0	0,00
236	von sonstigen öffentlichen Sonderrechnungen	0	0,00	0	0,00
237	von privaten Unternehmen	0	0,00	0	0,00
238	von übrigen Bereichen	0	0,00	0	0,00
239	Zinserstattungen vom Vermögenshaushalt	0	0,00	0	0,00
23	Summe Gruppe 23	0	0,00	0	0,00
24	Ersatz von sozialen Leistungen außerhalb von Einrichtungen				
241	Kostenbeiträge und Aufwandsersatz; Kostenersatz	0	0,00	0	0,00
243	Übergeleitete Unterhaltsansprüche gegen bürgerlich-rechtliche Unterhaltsverpflichtete	0	0,00	0	0,00
245	Leistungen von Sozialleistungsträgern	0	0,00	0	0,00
246	Leistungen von Pflegeversicherungsträgern	0	0,00	0	0,00
247	Sonstige Ersatzleistungen	0	0,00	0	0,00
249	Rückzahlung gewährter Hilfen	0	0,00	0	0,00
24	Summe Gruppe 24	0	0,00	0	0,00
25	Ersatz von sozialen Leistungen in Einrichtungen				
251	Kostenbeiträge und Aufwandsersatz; Kostenersatz	0	0,00	0	0,00
253	Übergeleitete Unterhaltsansprüche gegen bürgerlich-rechtliche Unterhaltsverpflichtete	0	0,00	0	0,00
255	Leistungen von Sozialleistungsträgern	0	0,00	0	0,00
256	Leistungen von Pflegevers.-Trägern	0	0,00	0	0,00

Grupp.-Nr.	Bezeichnung der Hauptgruppen, Gruppen und Untergruppen	Ansatz 2019 EUR	je Einwohner in EUR	Ansatz 2018 EUR	Rechnungs.-Erg. 2017 EUR
Einnahmen					
257	Sonstige Ersatzleistungen	0	0,00	0	0,00
259	Rückzahlung gewährter Hilfen	0	0,00	0	0,00
25	Summe Gruppe 25	0	0,00	0	0,00
26	Weitere Finanzeinnahmen				
260	Bußgelder	0	0,00	0	0,00
261	Säumniszuschläge	0	0,00	0	0,00
262	Bürgschaftsprovisionen,Einnahmen aus der Inanspruchnahme von Bürgschaften, Gewährleistungen usw.	0	0,00	0	0,00
263	Fehlbelegungsabgabe	0	0,00	0	0,00
265	Verzinsung von Steuernachforderungen und -erstattungen	100	0,31	100	125,00
268	Sonstige Finanzeinnahmen	0	0,00	0	0,00
269	sonstige Zuführungen	0	0,00	0	0,00
26	Summe Gruppe 26	100	0,31	100	125,00
27	Kalkulatorische Einnahmen				
270	Abschreibungen	15.800	49,22	16.100	16.635,66
271	Auflösen von Beiträgen und Zuschüssen	11.100	34,58	11.800	12.155,57
275	Verzinsung des Anlagekapitals	0	0,00	0	0,00
279	Rückstellungen	0	0,00	0	0,00
27	Summe Gruppe 27	26.900	83,80	27.900	28.791,23
28	Zuführungen vom Vermögenshaushalt	11.500	35,83	0	0,00
28	Summe Gruppe 28	11.500	35,83	0	0,00
29	Abwicklung der Vorjahre				
292	Sollfehlbetrag des Verwaltungshaushaltes	0	0,00	0	0,00
29	Summe Gruppe 29	0	0,00	0	0,00
2	Summe Hauptgruppe 2	47.600	148,29	36.600	38.000,26
0-2	Summe der Einnahmen des Verwaltungshaushalts	448.600	1.397,51	421.400	415.026,37
3	Einnahmen des Vermögenshaushaltes -----				

Grupp.-Nr.	Bezeichnung der Hauptgruppen, Gruppen und Untergruppen	Ansatz 2019	je Einwohner in	Ansatz 2018	Rechnungs.-Erg. 2017
		EUR	EUR	EUR	EUR
Einnahmen					
30	Zuführung vom Verwaltungshaushalt	3.400	10,59	34.500	12.610,28
30	Summe Gruppe 30	3.400	10,59	34.500	12.610,28
31	Entnahmen aus Rücklagen				
310	Entnahme aus der allgemeinen Rücklage	15.500	48,29	0	0,00
311	Entnahme aus der Sonderrücklage § 19 Abs. 4 Nr. 1 GemHVO	0	0,00	0	0,00
312	Entnahmen aus den Sonderrücklagen § 19 Abs. 4 Nr. 2 GemHVO	0	0,00	0	0,00
313	Entnahmen aus den Sonderrücklagen § 19 Abs. 4 Nr. 3 GemHVO	0	0,00	0	0,00
314	Entnahmen aus den Sonderrücklagen § 19 Abs. 4 Nr. 4 GemHVO	0	0,00	0	0,00
3150	Entnahmen aus den Sonderrücklagen § 19 Abs. 4 Nr. 5 GemHVO	0	0,00	0	0,00
3151	Entnahmen aus den Sonderrücklagen § 19 Abs. 4 Nr. 6 GemHVO	0	0,00	0	0,00
316	Entnahmen aus den Sonderrücklagen § 19 Abs. 4 Nr. 7 GemHVO	0	0,00	0	0,00
3170	Entnahmen aus den Sonderrücklagen § 19 Abs. 4 Nr. 8 GemHVO	0	0,00	0	0,00
3171	Entnahmen aus den Sonderrücklagen § 19 Abs. 4 Nr. 9 GemHVO	0	0,00	0	0,00
3190	Entnahmen aus den Sonderrücklagen § 19 Abs. 4 Nr. 10 GemHVO	0	0,00	0	0,00
3191	Entnahmen aus den Sonderrücklagen § 19 Abs. 4 Nr. 11 GemHVO	0	0,00	0	0,00
3192	Entnahmen aus den Sonderrücklagen § 19 Abs. 4 Nr. 12 GemHVO	0	0,00	0	0,00
3193	Entnahmen aus den Sonderrücklagen § 19 Abs. 4 Nr. 13 GemHVO	0	0,00	0	0,00
31	Summe Gruppe 31	15.500	48,29	0	0,00
32	Rückflüsse von Darlehen				

Grupp.-Nr.	Bezeichnung der Hauptgruppen, Gruppen und Untergruppen	Ansatz 2019 EUR	je Einwohner in EUR	Ansatz 2018 EUR	Rechnungs.-Erg. 2017 EUR
Einnahmen					
320	vom Bund	0	0,00	0	0,00
321	vom Land	0	0,00	0	0,00
322	von Gemeinden und Gemeindeverbänden	0	0,00	0	0,00
323	von Zweckverbänden u. dgl.	0	0,00	0	0,00
324	vom sonstigen öffentlichen Bereich	0	0,00	0	0,00
325	von kommunalen Sonderrechnungen	0	0,00	0	0,00
326	von sonstigen öffentlichen Sonderrechnungen	0	0,00	0	0,00
327	von privaten Unternehmen	0	0,00	0	0,00
328	von übrigen Bereichen	0	0,00	0	0,00
329	von inneren Darlehen	0	0,00	0	0,00
32	Summe Gruppe 32	0	0,00	0	0,00
33	Einnahmen aus der Veräußerung von Beteiligungen und Rückflüsse von Kapitaleinlagen	0	0,00	0	0,00
33	Summe Gruppe 33	0	0,00	0	0,00
34	Einnahmen aus der Veräußerung von Sachen des Anlagevermögens				
340	Einnahmen aus der Veräußerung von Grundstücken	0	0,00	0	0,00
345	Einnahmen aus der Veräußerung von beweglichen Sachen	0	0,00	0	0,00
34	Summe Gruppe 34	0	0,00	0	0,00
35	Beiträge und ähnliche Entgelte	0	0,00	0	0,00
35	Summe Gruppe 35	0	0,00	0	0,00
36	Zuweisungen und Zuschüsse für Investitionen und Investitionsförderungsmaßnahmen				
360	vom Bund	0	0,00	0	-3.221,97
361	vom Land	18.000	56,07	0	0,00
362	von Gemeinden und Gemeindeverbänden	0	0,00	0	1.300,00
363	von Zweckverbänden u. dgl.	0	0,00	0	0,00
364	vom sonstigen öffentlichen Bereich	0	0,00	0	0,00

Grupp.-Nr.	Bezeichnung der Hauptgruppen, Gruppen und Untergruppen	Ansatz 2019 EUR	je Einwohner in EUR	Ansatz 2018 EUR	Rechnungs.-Erg. 2017 EUR
Einnahmen					
365	von kommunalen Sonderrechnungen	0	0,00	0	0,00
366	von sonstigen öffentlichen Sonderrechnungen	0	0,00	0	0,00
367	von privaten Unternehmen	0	0,00	0	0,00
368	von übrigen Bereichen	0	0,00	0	0,00
36	Summe Gruppe 36	18.000	56,07	0	-1.921,97
37	Einnahmen aus Krediten und inneren Darlehen				
3708	vom Bund	0	0,00	0	0,00
3709	vom Bund für Umschuldung	0	0,00	0	0,00
3718	vom Land	0	0,00	0	0,00
3719	vom Land für Umschuldung	0	0,00	0	0,00
3728	von Gemeinden und Gemeindeverbänden	0	0,00	0	0,00
3729	von Gemeinden und Gemeindeverbänden für Umschuldung	0	0,00	0	0,00
3738	von Zweckverbänden u. dgl.	0	0,00	0	0,00
3739	von Zweckverbänden u. dgl. für Umschuldung	0	0,00	0	0,00
3748	vom sonstigen öffentlichen Bereich	0	0,00	0	0,00
3749	vom sonstigen öffentlichen Bereich für Umschuldung	0	0,00	0	0,00
3758	von kommunalen Sonderrechnungen	0	0,00	0	0,00
3759	von kommunalen Sonderrechnungen für Umschuldung	0	0,00	0	0,00
3768	von sonstigen öffentlichen Sonderrechnungen	0	0,00	0	0,00
3769	von sonstigen öffentlichen Sonderrechnungen für Umschuldung	0	0,00	0	0,00
3778	von privaten Unternehmen	0	0,00	0	0,00
3779	von privaten Unternehmen für Umschuldung	0	0,00	0	0,00
3788	von übrigen Bereichen	0	0,00	0	0,00
3789	von übrigen Bereichen für Umschuldung	0	0,00	0	0,00
3798	Innere Darlehen	0	0,00	0	0,00
3799	Innere Darlehen für Umschuldung	0	0,00	0	0,00
37	Summe Gruppe 37	0	0,00	0	0,00

Grupp.-Nr.	Bezeichnung der Hauptgruppen, Gruppen und Untergruppen	Ansatz 2019	je Einwohner in	Ansatz 2018	Rechnungs.-Erg. 2017
		EUR	EUR	EUR	EUR
E i n n a h m e n					
3	Summe der Einnahmen des Vermögenshaushalts	36.900	114,95	34.500	10.688,31
0-3	Summe der Gesamteinnahmen	485.500	1.512,46	455.900	425.714,68

Grupp.-Nr.	Bezeichnung der Hauptgruppen, Gruppen und Untergruppen	Ansatz 2019	je Einwohner in	Ansatz 2018	Rechnungs.-Erg. 2017
		EUR	EUR	EUR	EUR
A u s g a b e n					
4	Personalausgaben				
40	Aufwendungen für ehrenamtliche Tätigkeit	9.400	29,28	8.500	8.017,96
40	Summe Gruppe 40	9.400	29,28	8.500	8.017,96
41	Dienstbezüge und dgl.				
410	Beamtinnen und Beamte	0	0,00	0	0,00
411	Zuführung zur Versorgungsrücklage - Dienstbezüge	0	0,00	0	0,00
414	Arbeitnehmer/-innen	11.200	34,89	11.200	11.629,36
416	sonstige Entgelte für Arbeitnehmer/-innen	0	0,00	0	0,00
41	Summe Gruppe 41	11.200	34,89	11.200	11.629,36
42	Versorgungsbezüge und dgl.				
420	Beamtinnen und Beamte	0	0,00	0	0,00
421	Zuführung zur Versorgungsrücklage - Versorgungsbezüge	0	0,00	0	0,00
424	Arbeitnehmer/-innen	0	0,00	0	0,00
428	Sonstige Arbeitnehmer/-innen	0	0,00	0	0,00
42	Summe Gruppe 42	0	0,00	0	0,00
43	Beiträge zu Versorgungskassen				
430	Beamtinnen und Beamte	0	0,00	0	0,00
434	Arbeitnehmer/-innen	0	0,00	0	0,00
438	Sonstige Arbeitnehmer/-innen	0	0,00	0	0,00
43	Summe Gruppe 43	0	0,00	0	0,00
44	Beiträge zur gesetzlichen Sozialversicherung				
440	Beamtinnen und Beamte	0	0,00	0	0,00
444	Arbeitnehmer/-innen	3.500	10,90	3.500	3.179,83
448	Sonstige Arbeitnehmer/-innen	0	0,00	0	0,00
44	Summe Gruppe 44	3.500	10,90	3.500	3.179,83
45	Beihilfen, Unterstützungen und dgl.	0	0,00	0	0,00
45	Summe Gruppe 45	0	0,00	0	0,00
46	Personalnebenausgaben	0	0,00	0	0,00
46	Summe Gruppe 46	0	0,00	0	0,00

Grupp.-Nr.	Bezeichnung der Hauptgruppen, Gruppen und Untergruppen	Ansatz 2019 EUR	je Einwohner in EUR	Ansatz 2018 EUR	Rechnungs.-Erg. 2017 EUR
A u s g a b e n					
47	Deckungsreserve für Personalausgaben	0	0,00	0	0,00
47	Summe Gruppe 47	0	0,00	0	0,00
4	Summe Hauptgruppe 4	24.100	75,07	23.200	22.827,15
5-6	Sächlicher Verwaltungs- und Betriebsaufwand				
50	Unterhaltung der Grundstücke und baulichen Anlagen	11.700	36,45	2.700	3.101,45
51	Unterhaltung des sonstigen unbeweglichen Vermögens	14.000	43,61	5.500	7.288,28
52	Geräte, Ausstattungs- und Ausrüstungsgegenstände, sonstige Gebrauchsgegenstände	2.900	9,03	2.900	2.960,76
53	Mieten und Pachten	6.400	19,94	6.400	5.420,00
54	Bewirtschaftung der Grundstücke, baulichen Anlagen usw.	10.500	32,71	11.000	13.949,22
55	Haltung von Fahrzeugen	0	0,00	0	0,00
56	Besondere Aufwendungen für Bedienstete	0	0,00	0	0,00
50-56	Summe Gruppen 50 - 56	45.500	141,74	28.500	32.719,71
57-638	Weitere Verwaltungs- und Betriebsausgaben	21.700	67,60	12.700	12.561,55
57-638	Summe Gruppe 57-Untergruppe 638	21.700	67,60	12.700	12.561,55
639	Schülerbeförderungskosten	0	0,00	0	0,00
64	Steuern, Versicherungen, Schadensfälle	1.500	4,67	1.400	1.332,20
64	Summe Gruppe 64	1.500	4,67	1.400	1.332,20
65	Geschäftsausgaben	300	0,93	300	21,00
65	Summe Gruppe 65	300	0,93	300	21,00
66	Weitere allgemeine sächliche Ausgaben				
660	Verfügungsmittel	0	0,00	0	0,00
661	Sonstige	800	2,49	800	586,37
66	Summe Gruppe 66	800	2,49	800	586,37
64-66	Summe Gruppen 64-66	2.600	8,10	2.500	1.939,57
67	Erstattungen von Ausgaben des Verwaltungshaushalts				

Grupp.-Nr.	Bezeichnung der Hauptgruppen, Gruppen und Untergruppen	Ansatz 2019 EUR	je Einwohner in EUR	Ansatz 2018 EUR	Rechnungs.-Erg. 2017 EUR
A u s g a b e n					
670	an Bund	0	0,00	0	0,00
671	an Land	0	0,00	0	0,00
6711	Sonstige Erstattungen für Kosten der Sozialhilfe	0	0,00	0	0,00
672	an Gemeinden und Gemeindeverbände	27.800	86,60	23.600	22.324,96
673	an Zweckverbände u. dgl.	0	0,00	0	0,00
674	an sonstigen öffentlichen Bereich	0	0,00	0	0,00
675	an kommunale Sonderrechnungen	0	0,00	0	0,00
676	an sonstige öffentliche Sonderrechnungen	0	0,00	0	0,00
677	an private Unternehmen	0	0,00	0	0,00
678	an übrige Bereiche	0	0,00	0	0,00
679	Innere Verrechnungen	0	0,00	0	0,00
67	Summe Gruppe 67	27.800	86,60	23.600	22.324,96
68	Kalkulatorische Kosten				
680	Abschreibungen	15.800	49,22	16.100	16.635,66
681	Auflösen von Beiträgen und Zuschüssen	11.100	34,58	11.800	12.155,57
685	Verzinsung des Anlagekapitals	0	0,00	0	0,00
689	Rückstellungen	0	0,00	0	0,00
68	Summe Gruppe 68	26.900	83,80	27.900	28.791,23
69	Aufgabenbezogene Leistungsbeteiligungen				
691	Leistungsbeteiligung bei Leistungen für Unterkunft und Heizung an Arbeitssuchende nach § 22 SGB II	0	0,00	0	0,00
6911	Leistungsbeteiligung bei Leistungen für Unterkunft und Heizung an Arbeitssuchende nach § 22 Abs. 1 SGB II	0	0,00	0	0,00
6912	sonstige Leistungsbeteiligung bei Leistungen für Unterkunft und Heizung an Arbeitssuchende nach § 22 SGB II	0	0,00	0	0,00
692	Leistungsbeteiligung bei Leistungen zur Eingliederung von Arbeitssuchenden nach § 16 Abs. 2 Satz 2 Nr. 1 bis 4 SGB II	0	0,00	0	0,00
693	Leistungsbeteiligung bei einmaligen Leistungen an Arbeitssuchende nach § 23 Abs. 3 SGB II	0	0,00	0	0,00

Grupp.-Nr.	Bezeichnung der Hauptgruppen, Gruppen und Untergruppen	Ansatz 2019 EUR	je Einwohner in EUR	Ansatz 2018 EUR	Rechnungs.-Erg. 2017 EUR
A u s g a b e n					
69	Aufgabenbezogene Leistungsbeteiligungen	0	0,00	0	0,00
5-6	Summe Hauptgruppe 5 - 6	124.500	387,83	95.200	98.337,02
7	Zuweisungen und Zuschüsse (nicht für Investitionen)				
70	Zuschüsse für laufende Zwecke an soziale oder ähnliche Einrichtungen	30.600	95,33	30.400	51.819,57
70	Summe Gruppe 70	30.600	95,33	30.400	51.819,57
71	Zuweisungen und sonstige Zuschüsse für lfd. Zwecke				
710	an Bund	0	0,00	0	0,00
711	an Land	0	0,00	0	0,00
712	an Gemeinden und Gemeindeverbände	1.400	4,36	1.400	580,48
713	an Zweckverbände u. dgl.	74.500	232,09	60.500	54.384,34
714	an sonstigen öffentlichen Bereich	0	0,00	0	0,00
715	an kommunale Sonderrechnungen	0	0,00	0	0,00
716	an sonstige öffentliche Sonderrechnungen	0	0,00	0	0,00
717	an private Unternehmen	300	0,93	300	800,00
718	an übrige Bereiche	0	0,00	0	0,00
71	Summe Gruppe 71	76.200	237,38	62.200	55.764,82
72	Schuldendiensthilfen				
720	an Bund	0	0,00	0	0,00
721	an Land	0	0,00	0	0,00
722	an Gemeinden und Gemeindeverbände	0	0,00	0	0,00
723	an Zweckverbände u. dgl.	0	0,00	0	0,00
724	an sonstigen öffentlichen Bereich	0	0,00	0	0,00
725	an kommunale Sonderrechnungen	0	0,00	0	0,00
726	an sonstige öffentliche Sonderrechnungen	0	0,00	0	0,00
727	an private Unternehmen	0	0,00	0	0,00
728	an übrige Bereiche	0	0,00	0	0,00
72	Summe Gruppe 72	0	0,00	0	0,00
73	Leistungen an natürliche Personen außerhalb von Einrichtungen	0	0,00	0	0,00

Grupp.-Nr.	Bezeichnung der Hauptgruppen, Gruppen und Untergruppen	Ansatz 2019	je Einwohner in	Ansatz 2018	Rechnungs.-Erg. 2017
		EUR	EUR	EUR	EUR
A u s g a b e n					
73	Summe Gruppe 73	0	0,00	0	0,00
74	Leistungen an natürliche Personen in Einrichtungen	0	0,00	0	0,00
74	Summe Gruppe 74	0	0,00	0	0,00
75	Leistungen an Kriegsopfer und ähnliche Berechtigte	0	0,00	0	0,00
75	Summe Gruppe 75	0	0,00	0	0,00
76	Leistungen der Jugendhilfe außerhalb von Einrichtungen	0	0,00	0	0,00
76	Summe Gruppe 76	0	0,00	0	0,00
77	Leistungen der Jugendhilfe in Einrichtungen	0	0,00	0	0,00
77	Summe Gruppe 77	0	0,00	0	0,00
78	Sonstige soziale Leistungen				
781	Leistungen der Grundsicherung außerhalb von Einrichtungen	0	0,00	0	0,00
782	Leistungen der Grundsicherung in Einrichtungen	0	0,00	0	0,00
7830	Leistungen für Unterkunft und Heizung an Arbeitssuchende nach § 22 SGB II	0	0,00	0	0,00
7831	Leistungen für Unterkunft und Heizung an Arbeitssuchende nach § 22 Abs. 1 SGB II	0	0,00	0	0,00
7832	Leistungen für Unterkunft und Heizung an Arbeitssuchende nach § 22 SGB II	0	0,00	0	0,00
784	Leistungen zur Eingliederung von Arbeitssuchenden nach § 16 Abs. 2 Satz 2 Nr. 1 bis 4 SGB II	0	0,00	0	0,00
785	Einmalige Leistungen an Arbeitssuchende nach § 23 Abs. 3 SGB II	0	0,00	0	0,00
786	Arbeitslosengeld II nach § 19 ff. SGB II (ohne Leistungen für Unterkunft und Heizung)	0	0,00	0	0,00
787	Leistungen zur Eingliederung von Arbeitssuchenden nach § 16 Abs. 1, Abs. 2 Satz 2 Nr. 5 und 6, Abs. 3 und Abs. 4 SGB II	0	0,00	0	0,00

Grupp.-Nr.	Bezeichnung der Hauptgruppen, Gruppen und Untergruppen	Ansatz 2019 EUR	je Einwohner in EUR	Ansatz 2018 EUR	Rechnungs.-Erg. 2017 EUR
A u s g a b e n					
788	Weitere soziale Leistungen	0	0,00	0	0,00
78	Summe Gruppe 78	0	0,00	0	0,00
79	Leistungen nach dem Asylbewerberleistungsgesetz				
791	an Personen außerhalb von Einrichtungen	0	0,00	0	0,00
792	an Personen in Einrichtungen	0	0,00	0	0,00
79	Summe Gruppe 79	0	0,00	0	0,00
73-79	Summe Gruppen 73-79	0	0,00	0	0,00
7	Summe Hauptgruppe 7	106.800	332,71	92.600	107.584,39
8	Sonstige Finanzausgaben				
80	Zinsausgaben				
800	an Bund	0	0,00	0	0,00
801	an Land	0	0,00	0	0,00
802	an Gemeinden und Gemeindeverbände	0	0,00	0	0,00
803	an Zweckverbände und dgl.	0	0,00	0	0,00
804	an sonstigen öffentlichen Bereich	0	0,00	0	0,00
805	an kommunale Sonderrechnungen	0	0,00	0	0,00
806	an sonstige öffentliche Sonderrechnungen	0	0,00	0	0,00
807	an private Unternehmen	0	0,00	0	0,00
808	an übrige Bereiche	600	1,87	700	815,18
809	Sonderrücklagen und Sondervermögen ohne Sonderrechnung	0	0,00	0	0,00
80	Summe Gruppe 80	600	1,87	700	815,18
81	Steuerbeteiligungen				
810	Gewerbesteuerumlage	2.000	6,23	3.000	7.143,00
81	Summe Gruppe 81	2.000	6,23	3.000	7.143,00
82	Allgemeine Zuweisungen				
822	an Gemeinden und Gemeindeverbände	0	0,00	0	0,00
823	an Zweckverbände und dgl.	0	0,00	0	0,00
82	Summe Gruppe 82	0	0,00	0	0,00
83	Allgemeine Umlagen				

Grupp.-Nr.	Bezeichnung der Hauptgruppen, Gruppen und Untergruppen	Ansatz 2019 EUR	je Einwohner in EUR	Ansatz 2018 EUR	Rechnungs.-Erg. 2017 EUR
A u s g a b e n					
831	an Land	0	0,00	0	0,00
832	an Gemeinden und Gemeindeverbände	187.100	582,87	172.100	165.709,35
833	an Zweckverbände und dgl.	0	0,00	0	0,00
83	Summe Gruppe 83	187.100	582,87	172.100	165.709,35
84	Weitere Finanzausgaben				
840	Inanspruchnahme aus Bürgschaften, Gewähr- und ähnlichen Verträgen	0	0,00	0	0,00
841	Sonstige	0	0,00	0	0,00
845	Verzinsung von Steuernachforderungen und -erstattungen	100	0,31	100	0,00
849	sonstige Zuführungen	0	0,00	0	0,00
84	Summe Gruppe 84	100	0,31	100	0,00
85	Deckungsreserve	0	0,00	0	0,00
85	Summe Gruppe 85	0	0,00	0	0,00
86	Zuführung zum Vermögenshaushalt	3.400	10,59	34.500	12.610,28
86	Summe Gruppe 86	3.400	10,59	34.500	12.610,28
89	Abwicklung der Vorjahre				
892	Deckung von Sollfehlbeträgen des Verwaltungshaushaltes	0	0,00	0	0,00
89	Summe Gruppe 89	0	0,00	0	0,00
8	Summe Hauptgruppe 8	193.200	601,87	210.400	186.277,81
4-8	Summe der Ausgaben des Verwaltungshaushalts	448.600	1.397,48	421.400	415.026,37
9	Ausgaben des Vermögenshaushalts				
90	Zuführung zum Verwaltungshaushalt	11.500	35,83	0	0,00
90	Summe Gruppe 90	11.500	35,83	0	0,00
91	Zuführungen an Rücklagen				
910	Zuführung an die allgemeine Rücklage	0	0,00	31.100	5.102,99
911	Zuführung an die Sonderrücklage nach § 19 Abs.4 Nr.1 GemHVO	0	0,00	0	0,00
912	Zuführung an die Sonderrücklage nach § 19 Abs.4 Nr.2 GemHVO	0	0,00	0	0,00

Grupp.-Nr.	Bezeichnung der Hauptgruppen, Gruppen und Untergruppen	Ansatz 2019	je Einwohner in	Ansatz 2018	Rechnungs.-Erg. 2017
		EUR	EUR	EUR	EUR
A u s g a b e n					
913	Zuführung an die Sonderrücklage nach § 19 Abs.4 Nr.3 GemHVO	0	0,00	0	0,00
914	Zuführung an die Sonderrücklage nach § 19 Abs.4 Nr.4 GemHVO	0	0,00	0	0,00
9150	Zuführung an die Sonderrücklage nach § 19 Abs.4 Nr.5 GemHVO	0	0,00	0	0,00
9151	Zuführung an die Sonderrücklage nach § 19 Abs.4 Nr.6 GemHVO	0	0,00	0	0,00
916	Zuführung an die Sonderrücklage nach § 19 Abs.4 Nr.7 GemHVO	0	0,00	0	0,00
9170	Zuführung an die Sonderrücklage nach § 19 Abs.4 Nr.8 GemHVO	0	0,00	0	0,00
9171	Zuführung an die Sonderrücklage nach § 19 Abs.4 Nr.9 GemHVO	0	0,00	0	0,00
9190	Zuführung an die Sonderrücklage nach § 19 Abs.4 Nr.10 GemHVO	0	0,00	0	0,00
9191	Zuführung an die Sonderrücklage nach § 19 Abs.4 Nr.11 GemHVO	0	0,00	0	0,00
9192	Zuführung an die Sonderrücklage nach § 19 Abs.4 Nr.12 GemHVO	0	0,00	0	0,00
9193	Zuführung an die Sonderrücklage nach § 19 Abs.4 Nr.13 GemHVO	0	0,00	0	0,00
91	Summe Gruppe 91	0	0,00	31.100	5.102,99
92	Gewährung von Darlehen				
920	an Bund	0	0,00	0	0,00
921	an Land	0	0,00	0	0,00
922	an Gemeinden und Gemeindeverbände	0	0,00	0	0,00
923	an Zweckverbände und dgl.	0	0,00	0	0,00
924	an sonstigen öffentlichen Bereich	0	0,00	0	0,00
925	an kommunale Sonderrechnungen	0	0,00	0	0,00
926	an sonstige öffentliche Sonderrechnungen	0	0,00	0	0,00
927	an private Unternehmen	0	0,00	0	0,00

Grupp.-Nr.	Bezeichnung der Hauptgruppen, Gruppen und Untergruppen	Ansatz 2019 EUR	je Einwohner in EUR	Ansatz 2018 EUR	Rechnungs.-Erg. 2017 EUR
A u s g a b e n					
928	an übrige Bereiche	0	0,00	0	0,00
92	Summe Gruppe 92	0	0,00	0	0,00
93	Vermögenserwerb				
930	Erwerb von Beteiligungen, Kapitaleinlagen	0	0,00	0	0,00
932	Erwerb von Grundstücken	0	0,00	0	0,00
935	Erwerb von beweglichen Sachen des Anlagevermögens	2.000	6,23	0	2.317,22
93	Summe Gruppe 93	2.000	6,23	0	2.317,22
94-96	Baumaßnahmen davon				
B01	Allgemeine Verwaltung (EP 0)	0	0,00	0	0,00
B02	Schulen (EP 2)	0	0,00	0	0,00
B03	Eigene Sportstätten (A 56)	0	0,00	0	0,00
B04	Städteplanung, Vermessung, Bauordnung (A 61)	0	0,00	0	0,00
B05	Wohnungsbauförderung und Wohnungsfürsorge (A 62)	0	0,00	0	0,00
B06	Gemeinde-, Kreis-, Landes- und Bundesstraßen (A 63-66)	0	0,00	0	0,00
B07	Abwasserbeseitigung (A 70)	0	0,00	0	0,00
B08	Abfallbeseitigung (A 72)	0	0,00	0	0,00
B09	Versorgungsunternehmen (A 81)	0	0,00	0	0,00
B10	Verkehrsunternehmen (A 82)	0	0,00	0	0,00
B11	Allgemeines Grundvermögen (A 88)	20.000	62,31	0	0,00
B12	Übrige Aufgabenbereiche (übr.A)	0	0,00	0	0,00
94-96	Summe Gruppen 94-96	20.000	62,31	0	0,00
97	Tilgung von Krediten, Rückzahlung von inneren Darlehen				
9708	an Bund	0	0,00	0	0,00
9709	an Bund, für außerordentliche Tilgung und für Umschuldung	0	0,00	0	0,00
9718	an Land	0	0,00	0	0,00
9719	an Land, für außerordentliche Tilgung und für Umschuldung	0	0,00	0	0,00

Grupp.-Nr.	Bezeichnung der Hauptgruppen, Gruppen und Untergruppen	Ansatz 2019	je Einwohner in	Ansatz 2018	Rechnungs.-Erg. 2017
		EUR	EUR	EUR	EUR
A u s g a b e n					
9728	an Gemeinden und Gemeindeverbände	0	0,00	0	0,00
9729	an Gemeinden und Gemeindeverbände, für außerordentliche Tilgung und für Umschuldung	0	0,00	0	0,00
9738	an Zweckverbände u. dgl.	0	0,00	0	0,00
9739	an Zweckverbände u. dgl, für außerordentliche Tilgung und für Umschuldung	0	0,00	0	0,00
9748	an sonstigen öffentlichen Bereich	0	0,00	0	0,00
9749	an sonstigen öffentlichen Bereich, für außerordentliche Tilgung und für Umschuldung	0	0,00	0	0,00
9758	an kommunale Sonderrechnungen	0	0,00	0	0,00
9759	an kommunale Sonderrechnungen, für außerordentliche Tilgung und für Umschuldung	0	0,00	0	0,00
9768	an sonstige öffentliche Sonderrechnungen	0	0,00	0	0,00
9769	an sonstige öffentliche Sonderrechnungen, für außerordentliche Tilgung und für Umschuldung	0	0,00	0	0,00
9778	an private Unternehmen	0	0,00	0	0,00
9779	an private Unternehmen, für außerordentliche Tilgung und für Umschuldung	0	0,00	0	0,00
9788	an übrige Bereiche	3.400	10,59	3.400	3.268,10
9789	an übrige Bereiche, für außerordentliche Tilgung und für Umschuldung	0	0,00	0	0,00
9798	Rückzahlung innerer Darlehen	0	0,00	0	0,00
9799	Rückzahlung innerer Darlehen, für außerordentliche Tilgung und für Umschuldung	0	0,00	0	0,00
97	Summe Gruppe 97	3.400	10,59	3.400	3.268,10
98	Zuweisungen und Zuschüsse für Investitionen				
980	an Bund	0	0,00	0	0,00
981	an Land	0	0,00	0	0,00
982	an Gemeinden und Gemeindeverbände	0	0,00	0	0,00
983	an Zweckverbände und dgl.	0	0,00	0	0,00
984	an sonstigen öffentlichen Bereich	0	0,00	0	0,00

Grupp.-Nr.	Bezeichnung der Hauptgruppen, Gruppen und Untergruppen	Ansatz 2019	je Einwohner in	Ansatz 2018	Rechnungs.-Erg. 2017
		EUR	EUR	EUR	EUR
A u s g a b e n					
985	an kommunale Sonderrechnungen	0	0,00	0	0,00
986	an sonstige öffentliche Sonderrechnungen	0	0,00	0	0,00
987	an private Unternehmen	0	0,00	0	0,00
988	an übrige Bereiche	0	0,00	0	0,00
989	sonstige Zuführungen	0	0,00	0	0,00
98	Summe Gruppe 98	0	0,00	0	0,00
99	Sonstige Ausgaben des Vermögenshaushalts				
990	Kreditbeschaffungskosten	0	0,00	0	0,00
991	Ablösung von Dauerlasten	0	0,00	0	0,00
992	Deckung von Soll-Fehlbeträgen des Vermögenshaushalts	0	0,00	0	0,00
993	Deckungsreserve im Vermögenshaushalt	0	0,00	0	0,00
99	Summe Gruppe 99	0	0,00	0	0,00
9	Summe der Ausgaben des Vermögenshaushalts	36.900	114,96	34.500	10.688,31
4-9	Summe der Gesamtausgaben	485.500	1.512,44	455.900	425.714,68

Gesamtplan für das Haushaltsjahr 2019

4. Finanzierungsübersicht

- in EUR -

Gemeinde: Stoltenberg

Finanzierungsübersicht	Ansatz 2019	
	EUR	EUR
A. Finanzierungssaldo		
1. Gesamteinnahmen	485.500	
2. ./ Einnahmen aus besonderen Finanzierungsvorgängen (Nr. 9.1, 10.1, 11.1)	15.500	
3. Differenz		470.000
4. Gesamtausgaben	485.500	
5. ./ Ausgaben aus besonderen Finanzierungsvorgängen (Nr. 8, 9.2, 10.2, 11.2)	3.400	
6. Differenz		482.100
7. Saldo (Nrn. 3 ./ 6)		-12.100
B. Besondere Finanzierungsvorgänge		
8. Ausgaben zur Deckung von Fehlbeträgen (./)		0
9.1 Entnahmen aus Rücklagen	15.500	
9.2 Zuführungen zu Rücklagen	0	
9.3 Differenz		15.500
10.1 Einnahmen aus Krediten	0	
10.2 Tilgung von Krediten	3.400	
10.3 Differenz		-3.400
11.1 Einnahmen aus inneren Darlehen	0	
11.2 Rückzahlung von inneren Darlehen	0	
11.3 Differenz		0
12. Saldo besonderer Finanzierungsvorgänge (Nr. 8, 9.3, 10.3, 11.3)		12.100
	0	
	0	
	0	

Kommunale Finanzplanung

1. Einnahmen und Ausgaben nach Arten

2018 — 2022

- Tausend EUR -

Gemeinde: Stoltenberg

Gruppierungs-Nr.	Einnahme- bzw. Ausgabeart	Ifd. Nr.	Ifd. Haushaltsjahr 2018	Planjahr 2019	1.	2.	3.
					Folgejahr		
					2020	2021	2022
1	2	3	4	5	6	7	8
- Tausend EUR -							

0-2 Einnahmen des Verwaltungshaushalts

0 Steuern, steuerähnliche Einnahmen, allgemeine Zuweisungen und Umlagen

000,001	Grundsteuer A und B	51	51	51	51	51
003	Gewerbesteuer (brutto)	15	10	20	20	20
	Summe Gruppe 00	66	61	71	71	71
010	Gemeindeanteil an der Einkommensteuer	169	188	191	194	197
012	Gemeindeanteil an der Umsatzsteuer	2	2	2	2	2
	Summe Gruppe 01	171	190	193	196	199
02,03	Andere Steuern, Steuerähnliche Einnahmen	1	1	1	1	1
	Summe Gruppen 02,03	1	1	1	1	1
04-06	Allgemeine Zuweisungen					
052	Fehlbetragszuweisungen	0	0	0	0	0
060	vom Bund	0	0	0	0	0
041,051,061	vom Land	103	98	100	100	102
062	von Gemeinden und Gemeindeverbänden	0	0	0	0	0
	Summe Gruppen 04-06	103	98	100	100	102
07	Allgemeine Umlagen	0	0	0	0	0
091	Ausgleichsleistungen Familienleistungsausgleich (§ 31 a FAG)	15	16	16	16	16
092	Leistungen des Landes aus der Umsetzung des Vierten Gesetzes für moderne Dienstleistungen am Arbeitsmarkt	0	0	0	0	0
0	Summe der Steuern, Allgemeinen	356	366	381	384	389

Gruppierungs-Nr.	Einnahme- bzw. Ausgabeart	Ifd. Nr.	Ifd. Haushaltsjahr 2018	Planjahr 2019	1.	2.	3.
					Folgejahr		
					2020	2021	2022
1	2	3	4	5	6	7	8
- Tausend EUR -							
Zuweisungen und Umlagen							
1	Einnahmen aus Verwaltung und Betrieb						
10,11,12	Gebühren und ähnliche Entgelte, zweckgebundene Abgaben		6	6	6	6	6
13,14,15	Einnahmen aus Verkauf, Mieten, Pachten, sonstige Verwaltungs- und Betriebseinnahmen		19	20	19	19	19
16, 17	Zuweisungen und Zuschüsse für laufende Zwecke, Erstattungen						
160,170	vom Bund, LAF, ERP-Sondervermögen		0	0	0	0	0
161,171	vom Land		0	0	0	0	0
162,163, 172,173	von Gemeinden und Gemeindeverbänden, von Zweckverbänden u. dgl.		4	9	4	4	4
164-169, 174-178	von übrigen Bereichen		0	1	1	1	1
191	Leistungsbeteiligung bei Leistungen für Unterkunft und Heizung an Arbeitssuchende		0	0	0	0	0
192	Leistungsbeteiligung beim Arbeitslosengeld II nach §§ 19 ff. SGB II (ohne Leistungen für Unterkunft und Heizung)		0	0	0	0	0
193	Leistungsbeteiligung bei der Eingliederung von Arbeitssuchenden nach § 16 Abs. 1, Abs. 2 Satz 2 Nr.5 und 6, Abs. 3 und Abs. 4 SGB II		0	0	0	0	0
19	Aufgabenbezogene		0	0	0	0	0

Gruppierungs-Nr.	Einnahme- bzw. Ausgabeart	Ifd. Nr.	Ifd. Haushaltsjahr 2018	Planjahr 2019	1.	2.	3.
					Folgejahr		
					2020	2021	2022
1	2	3	4	5	6	7	8
- Tausend EUR -							
	Leistungsbeteiligungen (Summe Gruppe 19)						
1	Summe der Einnahmen aus Verwaltung und Betrieb		29	36	30	30	30
2	Sonstige Finanzeinnahmen						
20	Zinseinnahmen		0	0	0	0	0
21,22	Gewinnanteile, Konzessionsabgaben		9	9	9	9	9
23	Schuldendiensthilfen		0	0	0	0	0
24-29	Übrige Finanzeinnahmen		28	39	27	27	27
2	Summe der sonstigen Finanzeinnahmen		37	48	36	36	36
0-2	Summe der Einnahmen des Verwaltungshaushalts		422	450	447	450	455
3	Einnahmen des Vermögenshaushalts						
30	Zuführung vom Verwaltungshaushalt		35	3	4	7	8
31	Entnahmen aus Rücklagen						
3100	-aus der allgemeinen Rücklage		0	16	1	0	0
3110	-aus der Sonderrücklage § 19 Abs. 4 Nr. 1 (Rückstellungen)		0	0	0	0	0
3120	-aus den Sonderrücklagen § 19 Abs. 4 Nr. 2 (Abschreibungsrücklage)		0	0	0	0	0
3130	-aus den Sonderrücklagen § 19 Abs. 4 Nr. 3 (Gebührenaussgleichsrücklage)		0	0	0	0	0
3140	-aus der Sonderrücklage § 19 Abs. 4 Nr. 4 (Finanzausgleichsrücklage)		0	0	0	0	0
3150	-aus der Sonderrücklage § 19 Abs. 4 Nr. 5 (Pensionsrücklage)		0	0	0	0	0

Gruppierungs-Nr.	Einnahme- bzw. Ausgabeart	Ifd. Nr.	Ifd. Haushaltsjahr 2018	Planjahr 2019	1.	2.	3.
					Folgejahr		
					2020	2021	2022
1	2	3	4	5	6	7	8
- Tausend EUR -							
3151	-aus der Sonderrücklage § 19 Abs. 4 Nr. 6 (Altersteilzeitrücklage)		0	0	0	0	0
3160	-aus der Sonderrücklage § 19 Abs. 4 Nr. 7 (Altlastenrücklage)		0	0	0	0	0
3170	-aus der Sonderrücklage § 19 Abs. 4 Nr. 8 (Steuerrücklage)		0	0	0	0	0
3171	-aus der Sonderrücklage § 19 Abs. 4 Nr. 9 (Verfahrensrücklage)		0	0	0	0	0
3190	-aus der Sonderrücklage § 19 Abs. 4 Nr. 10 (Treuhandrücklage)		0	0	0	0	0
3191	-aus der Sonderrücklage § 19 Abs. 4 Nr. 11 (Stellplatzrücklage)		0	0	0	0	0
3192	-aus der Sonderrücklage § 19 Abs. 4 Nr. 12 (sonstige Sonderrücklagen)		0	0	0	0	0
3193	Zuführung an die Sonderrücklage nach § 19 Abs.4 Nr.13 GemHVO		0	0	0	0	0
	Summe Gruppe 31		0	16	1	0	0
32,33,34	Rückflüsse von Darlehen und von Kapitalanlagen, Einnahmen aus Veräußerung von Beteiligungen und von Sachen des Anlagevermögens		0	0	0	0	0
35	Beiträge und ähnliche Entgelte		0	0	0	0	0
36	Zuweisungen und Zuschüsse für Investitionen und Investitionsförderungsmaßnahmen						
360	vom Bund		0	0	0	0	0
361	vom Land		0	18	0	0	0
362,363	von Gemeinden und Gemeindeverbänden, von Zweckverbänden u. dgl.		0	0	0	0	0
364-368	von übrigen Bereichen		0	0	0	0	0

Gruppierungs-Nr.	Einnahme- bzw. Ausgabeart	Ifd. Nr.	Ifd. Haushaltsjahr 2018	Planjahr 2019	1.	2.	3.
					Folgejahr		
					2020	2021	2022
1	2	3	4	5	6	7	8
					- Tausend EUR -		
	Summe Gruppe 36		0	18	0	0	0
	37 Einnahmen aus Krediten u. inneren Darlehen						
	3708 vom Bund		0	0	0	0	0
	3709 vom Bund für Umschuldung		0	0	0	0	0
	3718 vom Land		0	0	0	0	0
	3719 vom Land für Umschuldung		0	0	0	0	0
	3728 ,3738 von Gemeinden und Gemeindeverbände, von Zweckverbänden und dgl.		0	0	0	0	0
	3729 ,3739 von Gemeinden und Gemeindeverbände, von Zweckverbänden und dgl. für Umschuldung		0	0	0	0	0
	3748,3758,3768 vom sonstigen öffentlichen Bereich und von öffentlichen Sonderrechnungen		0	0	0	0	0
	3749,3759,3769 vom sonstigen öffentlichen Bereich und von öffentlichen Sonderrechnungen für Umschuldung		0	0	0	0	0
	3778,3788 von privaten Unternehmen und übrigen Bereichen		0	0	0	0	0
	3779,3789 von privaten Unternehmen und übrigen Bereichen für Umschuldung		0	0	0	0	0
	3798 Innere Darlehen		0	0	0	0	0
	3799 Innere Darlehen für Umschuldung		0	0	0	0	0
	Summe Gruppe 37		0	0	0	0	0
	3 Summe der Einnahmen des Vermögenshaushalts		35	37	5	7	8
	0-3 Summe aller Einnahmen		457	487	452	457	463

Gruppierungs-Nr.	Einnahme- bzw. Ausgabeart	Ifd. Nr.	Ifd. Haushaltsjahr 2018	Planjahr 2019	1.	2.	3.
					Folgejahr		
					2020	2021	2022
1	2	3	4	5	6	7	8

- Tausend EUR -

4-8	Ausgaben des Verwaltungshaushalts						
40-47	Personalausgaben		23	24	24	24	25
5-6	Sächlicher Verwaltungs- und Betriebsaufwand						
50-66	Sächlicher Verwaltungs- und Betriebsaufwand (ohne Gruppen 67 und 68)		44	70	49	45	45
67	Erstattungen von Ausgaben des Verwaltungshaushalts (ohne Untergruppe 679)		24	28	28	28	28
679	Innere Verrechnungen		0	0	0	0	0
68	Kalkulatorische Kosten						
680	-Abschreibungen		16	16	16	16	16
681	Auflösen von Zuschüssen u. Beiträgen		12	11	11	11	11
685	-Verzinsungen des Anlagekapitals		0	0	0	0	0
689	-Rückstellungen		0	0	0	0	0
68	Summe Gruppe 68		28	27	27	27	27
691	Leistungsbeteiligung bei Leistungen für Unterkunft und Heizung an Arbeitssuchende nach § 22 SGB II		0	0	0	0	0
692	Leistungsbeteiligung bei Leistungen zur Eingliederung von Arbeitssuchenden nach § 16 Abs. 2 Satz 2 Nr. 1 bis 4 SGB II		0	0	0	0	0
693	Leistungsbeteiligung bei einmaligen Leistungen an Arbeitssuchende nach § 23 Abs. 3 SGB II		0	0	0	0	0
69	Aufgabenbezogene Leistungen (Summe Gruppe 69)		0	0	0	0	0
5-6	Summe des sächlichen Verwaltungs- und Betriebsaufwands		96	125	104	100	100

Gruppierungs-Nr.	Einnahme- bzw. Ausgabeart	Ifd. Nr.	Ifd. Haushaltsjahr 2018	Planjahr 2019	1.	2.	3.
					Folgejahr		
					2020	2021	2022
1	2	3	4	5	6	7	8
- Tausend EUR -							
	7 Zuweisungen und Zuschüsse (nicht für Investitionen)						
	70 Zuschüsse für laufende Zwecke an soziale oder ähnliche Einrichtungen		30	31	41	41	41
	71,72 Zuweisungen und sonstige Zuschüsse für laufende Zwecke, Schuldendiensthilfen						
	710,720 an Bund		0	0	0	0	0
	711,721 an Land		0	0	0	0	0
	712,713 an Gemeinden und Gemeindeverbände, 722,723 an Zweckverbände u.dgl.		62	76	78	79	80
	715,725 an öffentliche wirtschaftliche Unternehmen		0	0	0	0	0
	714,716,717,718 an übrige Bereiche 724,726,727,728		0	0	0	0	0
	Summe Gruppe 71,72		62	76	78	79	80
	73-79 Leistungen der Sozialhilfe u.ä.		0	0	0	0	0
	7 Summe der Zuweisungen und Zuschüsse		92	107	119	120	121
	8 Sonstige Finanzausgaben						
	80 Zinsausgaben		1	1	1	0	0
	810 Gewerbesteuerumlage		3	2	4	4	4
	82,83 Allgemeine Zuweisungen und Umlagen		172	187	190	193	196
	84,85 Übrige Finanzausgaben		0	0	0	0	0
	86 Zuführung zum Vermögenshaushalt		35	3	4	7	8
	892 Deckung von Fehlbeträgen (Soll-Fehlbeträge)		0	0	0	0	0
	8 Summe der sonstige Finanzausgaben		211	193	199	204	208
	4-8 Summe der Ausgaben des		422	449	446	448	454

Gruppierungs-Nr.	Einnahme- bzw. Ausgabeart	Ifd. Nr.	Ifd. Haushaltsjahr 2018	Planjahr 2019	1.	2.	3.
					Folgejahr		
					2020	2021	2022
1	2	3	4	5	6	7	8
- Tausend EUR -							
Verwaltungshaushalts							
9	Ausgaben des Vermögenshaushalts						
90	Zuführung zum Verwaltungshaushalt		0	12	0	0	0
91	Zuführung an Rücklagen						
9100	-an allgemeine Rücklage		31	0	0	4	5
9110	-an Sonderrücklage § 19 Abs. 4 Nr.1 (Rückstellungen)		0	0	0	0	0
9120	-an Sonderrücklage § 19 Abs. 4 Nr. 2 (Abschreibungsrücklage)		0	0	0	0	0
9130	-an Sonderrücklage § 19 Abs. 4 Nr.3 (Gebührenaussgleichsrücklage)		0	0	0	0	0
9140	-an Sonderrücklage § 19 Abs. 4 Nr.4 (Finanzausgleichsrücklage)		0	0	0	0	0
9150	-an Sonderrücklage § 19 Abs. 4 Nr.5 (Pensionsrücklage)		0	0	0	0	0
9151	-an Sonderrücklage § 19 Abs. 4 Nr.6 (Altersteilzeitrücklage)		0	0	0	0	0
9160	-an Sonderrücklage § 19 Abs. 4 Nr.7 (Altlastenrücklage)		0	0	0	0	0
9170	-an Sonderrücklage § 19 Abs. 4 Nr.8 (Steuerrücklage)		0	0	0	0	0
9171	-an Sonderrücklage § 19 Abs. 4 Nr.9 (Verfahrensrücklage)		0	0	0	0	0
9190	-an Sonderrücklage § 19 Abs. 4 Nr.10 (Treuhandrücklage)		0	0	0	0	0
9191	-an Sonderrücklage § 19 Abs. 4 Nr.11 (Stellplatzrücklage=		0	0	0	0	0
9192	-an Sonderrücklage § 19 Abs. 4 Nr.12 (sonstige Sonderrücklagen)		0	0	0	0	0
9193	Zuführung an die Sonderrücklage nach §		0	0	0	0	0

Gruppierungs-Nr.	Einnahme- bzw. Ausgabeart	Ifd. Nr.	Ifd. Haushaltsjahr 2018	Planjahr 2019	1.	2.	3.
					Folgejahr		
					2020	2021	2022
1	2	3	4	5	6	7	8
- Tausend EUR -							
	19 Abs.4 Nr.13 GemHVO						
91	Summe Gruppe 91		31	0	0	4	5
92,98	Gewährung von Darlehen, Zuweisungen und Zuschüsse für Investitionen						
920,980	an Bund		0	0	0	0	0
921,981	an Land		0	0	0	0	0
922,982,	an Gemeinden und Gemeinde-		0	0	0	0	0
923,983	verbände, an Zweckverbände u. dgl.						
924-928, 984-988	an übrige Bereiche		0	0	0	0	0
	Summe Gruppe 92 und Summe Gruppe 98 (zusammen)		0	0	0	0	0
93	Vermögenserwerb						
930	Erwerb von Beteiligungen, Kapitaleinlagen		0	0	0	0	0
932	Erwerb von Grundstücken		0	0	0	0	0
935	Erwerb von beweglichen Sachen des Anlagevermögens		0	2	1	1	1
	Summe Gruppe 93		0	2	1	1	1
94-96	Baumaßnahmen		0	20	0	0	0
97	Tilgung von Krediten, Rückzahlung innerer Darlehen						
9708	an Bund		0	0	0	0	0
9709	an Bund für außergewöhnliche Tilgung und für Umschuldung		0	0	0	0	0
9718	an Land		0	0	0	0	0
9719	an Land für außerordentliche Tilgung und für Umschuldung		0	0	0	0	0
9728,9738	an Gemeinden und Gemeindeverbände, an Zweckverbände u.dgl.		0	0	0	0	0
9729,9739	an Gemeinden und Gemeindeverbände, an		0	0	0	0	0

Gruppierungs-Nr.	Einnahme- bzw. Ausgabeart	Ifd. Nr.	Ifd. Haushaltsjahr 2018	Planjahr 2019	1.	2.	3.
					Folgejahr		
					2020	2021	2022
1	2	3	4	5	6	7	8
- Tausend EUR -							
	Zweckverbände u.dgl., für außerordentliche Tilgung und für Umschuldung						
9748,9758,9768	an sonstigen öffentlichen Bereich und an öffentliche Sonderrechnungen		0	0	0	0	0
9749,9759,9769	an sonstigen öffentlichen Bereich und an öffentliche Sonderrechnungen, für außerordentliche Tilgung und für Umschuldung		0	0	0	0	0
9778,9788	an private Unternehmen und an übrige Bereiche		3	3	4	2	2
9779,9789	an private Unternehmen und an übrige Bereiche, für außerordentliche Tilgung und für Umschuldung		0	0	0	0	0
9798	Rückzahlung innerer Darlehen		0	0	0	0	0
9799	Rückzahlung innerer Darlehen, für außerordentliche Tilgung und für Umschuldung		0	0	0	0	0
	Summe Gruppe 97		3	3	4	2	2
989	sonstige Zuführungen		0	0	0	0	0
992	Deckung von Fehlbeträgen (Soll-Fehlbeträge)		0	0	0	0	0
990,991,993	Übrige Ausgaben des Vermögenshaushalts, Deckungsreserve im Vermögenshaushalts		0	0	0	0	0
9	Summe der Ausgaben des Vermögenshaushalts		34	37	5	7	8
4-9	Summe der Ausgaben		456	486	451	455	462

Kommunale Finanzplanung

2. Investitionen und Investitionsförderungsmaßnahmen nach Aufgabenbereichen

2018 — 2022

- 1000 EUR -

Gemeinde

19 Stoltenberg

Ifd. Nr.	Gliederungs-Nr.	Aufgabenbereiche - 1000 EUR -	2018	2019	2020	2021	2022
			1	2	3	4	5
	00-08	Allgemeine Verwaltung	0	0	0	0	0
	10-16	Öffentliche Sicherheit und Ordnung	0	2	1	1	1
2		Schulen					
	21	Grund- und Hauptschulen	0	0	0	0	0
	22	Realschulen	0	0	0	0	0
	23	Gymnasien, Kollegs (ohne berufliche Gymnasien)	0	0	0	0	0
	24	Berufsbildende Schulen	0	0	0	0	0
	27	Sonderschulen	0	0	0	0	0
	28	Gesamtschulen u. dgl.	0	0	0	0	0
	20,29	Schulverwaltung, übrige schulische Aufgaben	0	0	0	0	0
2		Epl.2 zusammen	0	0	0	0	0
3		Wissenschaft, Forschung, Kulturpflege					
	31	Wissenschaft, Forschung	0	0	0	0	0
	35	Volksbildung	0	0	0	0	0
	30,32-34, 36,37	Übriges	0	0	0	0	0
3		Epl.3 zusammen	0	0	0	0	0
4		Soziale Sicherung					
	41	Sozialhilfe nach dem BSHG	0	0	0	0	0
	42	Asylbewerberleistungsgesetz	0	0	0	0	0
	43	Einrichtungen der Sozialhilfe	0	0	0	0	0
	45	Jugendhilfe nach dem KJHF	0	0	0	0	0
	46	Einrichtungen der Jugendhilfe	0	0	0	0	0
	40,44,47-49	Übriges	0	0	0	0	0
4		Epl.4 zusammen	0	0	0	0	0
5		Gesundheit, Sport, Erholung					
	51	Krankenhäuser	0	0	0	0	0
	50,54	Sonstige Einrichtungen des Gesundheitswesens	0	0	0	0	0

Gemeinde

19 Stoltenberg

Ifd. Nr.	Gliederungs-Nr.	Aufgabenbereiche - 1000 EUR -	2018	2019	2020	2021	2022
			1	2	3	4	5
	55,56,57	Sport, Badeanstalten	0	0	0	0	0
	58,59	Übriges	0	0	0	0	0
	5	Epl.5 zusammen	0	0	0	0	0
	6	Bau- und Wohnungswesen, Verkehr					
	63-66	Straßen	0	0	0	0	0
	60,61,62,67-69	Übriges	0	0	0	0	0
	6	Epl.6 zusammen	0	0	0	0	0
	7	Öffentliche Einrichtungen, Wirtschaftsförderung					
	70	Abwasserbeseitigung	0	0	0	0	0
	72	Abfallbeseitigung	0	0	0	0	0
	73-79	Übriges	0	0	0	0	0
	7	Epl.7 zusammen	0	0	0	0	0
	8	Wirtschaftliche Unternehmen, allgemeine Grund- und Sondervermögen					
	80-87	Wirtschaftliche Unternehmen	0	0	0	0	0
	88,89	Allgemeine Grund- und Sondervermögen(soweit nicht anderen Aufgabenbereichen zuzuordnen)	0	20	0	0	0
	8	Epl. 8 zusammen	0	20	0	0	0
	0-8	(Sach-) Investitionen insgesamt	0	22	1	1	1