

Datum 17.11.2017	Aktenzeichen: II.910.02.21	Verfasser: Herr Hirsch
Verw.-Vorl.-Nr.: WISCH/BV/012/2017		Seite: -1-

AMT PROBSTEI für die GEMEINDE WISCH

Vorlage an	am	Sitzungsvorlage
Finanzausschuss	05.12.2017	öffentlich
Gemeindevertretung	19.12.2017	öffentlich

Bezeichnung des Tagesordnungspunktes:

Haushaltssatzung und Haushaltsplan 2018 der Gemeinde Wisch

Sachverhalt:

Im Entwurf wird die Haushaltssatzung 2018 der Gemeinde Wisch mit dem Haushaltsplan zur Beratung und Beschlussfassung vorgelegt.

Der Verwaltungshaushalt weist dabei Einnahmen und Ausgaben in Höhe von jeweils 1.200.000 € aus. Im Vermögenshaushalt sind Einnahmen und Ausgaben in einer Größenordnung von je 102.000 EUR veranschlagt worden. Dementsprechend liegt mit diesem Etat-Entwurf ein in Einnahmen und Ausgaben ausgeglichenes Zahlenwerk vor.

Die Hebesätze für die Realsteuern werden im Satzungsentwurf (vgl. § 3) wie folgt ausgewiesen: 220 % für die Grundsteuer A, 240 % für die Grundsteuer B sowie 280 % für die Gewerbesteuer. Die Hebesätze werden demnach in unveränderter Höhe festgesetzt.

Zum Entwurf des **Verwaltungshaushaltes** können zudem die nachfolgenden Informationen gegeben werden:

UAB 2000: Schulen:

Die Gesamtaufwendungen für den UAB 2000 belaufen sich auf 126.000 €. Nach jetzigen Erkenntnissen gehen die Aufwendungen im Vergleich zum Vorjahr um rund 11.000 € zurück.

UAB 4640: Tageseinrichtungen für Kinder

Die Aufwendungen für Kindertagesstätten sind im Haushaltsjahr 2017 deutlich von 80.000 € auf etwa 115.000 € angestiegen. In dem Betrag von 115.000 € sind sowohl Nachzahlungsbeträge für das Jahr 2016 als auch recht hohe Vorauszahlungsbeträge für das Jahr 2017 enthalten. Für das Jahr 2018 werden Haushaltsmittel in einer Größenordnung von 100.000 € für ausreichend erachtet.

UAB 6100: Ortsplanung

Auf Empfehlung des Finanzausschusses wurden unter der Haushaltsstelle 6100.65000 für die Ortsplanung Haushaltsmittel in Höhe von 10.000 € bereitgestellt.

UAB 7710 Bauhof

Der Stellenplan weist für den Bereich des Bauhofes nunmehr (vorübergehend) 4 Stellen aus. Zum Jahresende 2018 wird ein Mitarbeiter altersbedingt ausscheiden. Für die Einarbeitungszeit wurde bereits ein Mitarbeiter eingestellt. Darüber hinaus erfolgte eine personelle Aufstockung des Bauhofes um eine weitere Stelle. Künftig wird der Bauhof mit drei Stellen besetzt sein.

Für 2018 bedeutet dieses einen deutlichen Anstieg der Personalkosten. Der UAB 7710 weist einen Gesamtzuschussbedarf von 129.600 € aus. Dieses bedeutet eine Steigerung im Vergleich zum Vorjahr um 67.000 €.

UAB 9000: Steuern, allgemeine Zuweisungen:

Die Schlüsselzahlen zur Verteilung der Einkommensteueranteile werden alle drei Jahre anhand von Lohnsteuerstatistiken neu festgelegt. Zum Haushaltsjahr 2018 war dies wieder der Fall. Die Schlüsselzahl der Gemeinde Wisch ist dabei deutlich gestiegen, d.h., dass die Gemeinde einen prozentual höheren Anteil vom Gesamtaufkommen abbekommen wird. In 2018 kann die Gemeinde Wisch mit Einnahmen aus dem Einkommensteueraufkommen von 334.800 € rechnen. Dies bedeutet eine Steigerung im Vorjahresvergleich von 53.200 €. Ebenfalls ansteigen werden die Einnahmen aus Schlüsselzuweisungen.

Höhere Einnahmen auf der einen Seite lösen aber auch höhere Umlageverpflichtungen auf der anderen Seite aus. Unterm Strich verbessert sich die Haushaltssituation des UAB 9000 aber um 75.000 €.

Unter Berücksichtigung all dieser Umstände weist der Verwaltungshaushalt einen freien Finanzspielraum von 2.400 € aus.

Im **Vermögenshaushalt** sind investive Maßnahmen in einer Größenordnung von 102.000 € veranschlagt worden.

Für den Bauhof soll ein neues Fahrzeug angeschafft werden. Hierfür sind Haushaltsmittel von 80.000 € bereitgestellt. Die DLRG benötigt ein neues Rettungsboot. Hierfür stehen 20.000 € zur Verfügung.

Der Finanzausschuss hat sich bereits auf seiner Sitzung vom 05.12.2017 intensiv mit dem Haushaltsentwurf 2018 befasst. Die dortige Beschlusslage ist im vorliegenden Entwurf bereits eingearbeitet worden.

Beschlussvorschlag für die Gemeindevertretung:

Auf Empfehlung des Finanzausschusses beschließt die Gemeindevertretung die Haushaltssatzung 2018 mit dem Haushaltsplan, den Anlagen und dem Investitionsprogramm gemäß Entwurf.

Im Auftrage:
gez.
Hirsch
Amt II

Gesehen:
gez.
Körber
Amtdirektor

Gemeinde Wisch



Haushaltssatzung und Haushaltsplan für das Haushaltsjahr 2018



Haushaltssatzung der Gemeinde Wisch für das Haushaltsjahr 2018

Aufgrund der §§ 77 ff. der Gemeindeordnung wird nach Beschluss der Gemeindevertretung vom 19.12.2017 folgende Haushaltssatzung erlassen:

§ 1

Der Haushaltsplan für das Haushaltsjahr 2018 wird

- | | | | |
|----|------------------------|--|---------------|
| 1. | im Verwaltungshaushalt | | |
| | in der Einnahme auf | | 1.200.000 EUR |
| | in der Ausgabe auf | | 1.200.000 EUR |
| | und | | |
| 2. | im Vermögenshaushalt | | |
| | in der Einnahme auf | | 102.000 EUR |
| | in der Ausgabe auf | | 102.000 EUR |

festgesetzt:

§ 2

Es werden festgesetzt:

- | | | | |
|----|--|--|--------------|
| 1. | der Gesamtbetrag der Kredite für Investitionen und Investitionsförderungsmaßnahmen auf | | 0 EUR |
| 2. | der Gesamtbetrag der Verpflichtungsermächtigungen auf | | 0 EUR |
| 3. | der Höchstbetrag der Kassenkredite auf | | 0 EUR |
| 4. | die Gesamtzahl der im Stellenplan ausgewiesenen Stellen auf | | 4,00 Stellen |

§ 3

Die Hebesätze für die Realsteuern werden wie folgt festgesetzt:

- | | | | |
|----|---|--|-------|
| 1. | Grundsteuer | | |
| | a) für die land- und forstwirtschaftlichen Betriebe (Grundsteuer A) | | 220 % |
| | b) für die Grundstücke (Grundsteuer B) | | 240 % |
| 2. | Gewerbsteuer | | 280 % |

§ 4

Der Höchstbetrag für unerhebliche über- und außerplanmäßige Ausgaben und Verpflichtungsermächtigungen, für deren Leistung oder Eingehung der Bürgermeister seine Zustimmung nach § 82 Abs. 1 oder § 84 Abs. 1 Gemeindeordnung erteilen kann, beträgt 1.000 EUR. Die Genehmigung der Gemeindevertretung gilt in diesen Fällen als erteilt. Der Bürgermeister ist verpflichtet, der Gemeindevertretung mindestens halbjährlich über die nach Satz 1 über- und außerplanmäßig geleisteten Ausgaben sowie über die eingegangenen Verpflichtungsermächtigungen zu berichten

§ 5

Die im Haushaltsplan veranschlagten Ausgaben der Hauptgruppe 4 (Personalausgaben) sind gegenseitig deckungsfähig. Innerhalb der einzelnen Unterabschnitte sind die Ausgaben der Hauptgruppe 5/6 (sächlicher Verwaltungs- und Betriebsaufwand), 7 (Zuweisungen und Zuschüsse) sowie 8 (sonstige Finanzausgaben) unter sich gegenseitig deckungsfähig. Die Ausgaben eines Budgets, Verfügungsmittel, innere Verrechnungen, Abschreibungen, die Verzinsung des Anlagekapitals, Rückstellungen sowie die Zuführung zum Vermögenshaushalt sind hiervon ausgenommen.

Wisch, den 20.12.2017

Gemeinde Wisch

(H. Lamp - Bürgermeister -)

GKZ	HHST-NR.	Bezeichnung (FJ)	RE 2016	Ansatz 2016	Ansatz 2017	Ansatz 2018	Plan 2019	Plan 2020	Plan 2021
21	0000.40000	Aufwendungen f. ehrenamtliche Tätigkeiten	8.527,00 €	9.000,00 €	9.000,00 €	9.000,00 €	9.000,00 €	9.000,00 €	9.000,00 €
21	0000.44800	sonstige Arbeitnehmerinnen und Arbeitnehmer	855,84 €	800,00 €	800,00 €	900,00 €	900,00 €	900,00 €	900,00 €
21	0000.53000	Pauschale f. Zimmer, Telefon u. Porto	450,00 €	500,00 €	500,00 €	500,00 €	500,00 €	500,00 €	500,00 €
21	0000.59200	Ehrungen, Repräsentation	482,13 €	500,00 €	500,00 €	500,00 €	500,00 €	500,00 €	500,00 €
21	0000.66000	Verfüungsmittel	76,50 €	400,00 €	400,00 €	400,00 €	400,00 €	400,00 €	400,00 €
21	0200.15000	Vermischte Einnahmen	- €	- €	- €	- €	- €	- €	- €
21	0200.64000	Versicherungen	818,67 €	800,00 €	900,00 €	900,00 €	900,00 €	900,00 €	900,00 €
21	0200.65000	Geschäftsausgaben	0,41 €	300,00 €	300,00 €	300,00 €	300,00 €	300,00 €	300,00 €
21	0200.66100	Beiträge und Zuschüsse	1.345,25 €	1.400,00 €	1.400,00 €	1.400,00 €	1.400,00 €	1.400,00 €	1.400,00 €
21	0200.66200	Vermischte Ausgaben	- €	- €	- €	- €	- €	- €	- €
21	0200.67200	Verwaltungskosten Kreisbesoldungsstelle	513,06 €	600,00 €	600,00 €	800,00 €	800,00 €	800,00 €	800,00 €
21	0340.71200	Personalkostenanteil (Amt) f. Zweitwohnungssteuer	6.874,88 €	7.000,00 €	7.000,00 €	7.100,00 €	7.100,00 €	7.100,00 €	7.100,00 €
21	0520.15000	Wahlkostenerstattungen	- €	- €	300,00 €	- €	- €	- €	- €
21	0520.40000	Aufwendungen f. ehrenamtl. Tätigkeiten	- €	- €	700,00 €	500,00 €	- €	- €	- €
21	1300.11000	Gebühren	- €	- €	- €	- €	- €	- €	- €
21	1300.15000	Sonst. Verwaltungs- u. Betriebseinnahmen	- €	- €	- €	- €	- €	- €	- €
21	1300.24900	Rückzahlung Darlehen für Garage Wibaffko	1.482,15 €	1.400,00 €	1.400,00 €	1.400,00 €	1.400,00 €	1.400,00 €	1.400,00 €
21	1300.40000	Aufwendungen f. ehrenamtliche Tätigkeit	- €	- €	- €	- €	- €	- €	- €
21	1300.50000	Unterhaltungskosten	- €	- €	- €	- €	- €	- €	- €
21	1300.58000	Sachkosten Feuerwehr - Budget	- €	- €	- €	- €	- €	- €	- €
21	1300.58100	Sachkosten Jugendfeuerwehr - Budget	- €	- €	- €	- €	- €	- €	- €
21	1300.64000	Versicherung der Wehrangehörigen	- €	- €	- €	- €	- €	- €	- €
21	1300.71300	Umlage an den Zweckverband "Am Sandberg"	33.373,48 €	30.000,00 €	56.000,00 €	54.800,00 €	68.000,00 €	77.300,00 €	84.400,00 €
21	1300.71700	Zuschuss an Kameradschaftskasse und an die WIBAFFKO	204,52 €	300,00 €	- €	- €	- €	- €	- €
21	2000.67210	Schulkostenbeiträge Grundschulen	6.437,87 €	5.300,00 €	5.300,00 €	10.000,00 €	10.000,00 €	10.000,00 €	10.000,00 €
21	2000.67230	Schulkostenbeiträge Gymnasien	15.357,36 €	24.000,00 €	24.000,00 €	17.000,00 €	17.000,00 €	17.000,00 €	17.000,00 €
21	2000.67270	Schulkostenbeiträge Regionalschulen	- €	2.100,00 €	2.100,00 €	- €	- €	- €	- €
21	2000.67280	Schulkostenbeiträge Gemeinschaftsschulen	5.458,02 €	15.000,00 €	15.000,00 €	7.000,00 €	7.000,00 €	7.000,00 €	7.000,00 €
21	2000.67290	Schülerbeförderungskosten	420,82 €	500,00 €	500,00 €	500,00 €	500,00 €	500,00 €	500,00 €
21	2000.71300	Schulverbandsumlage	81.544,00 €	81.600,00 €	90.200,00 €	91.500,00 €	93.000,00 €	94.500,00 €	96.000,00 €
21	3400.15000	Vermischte Einnahmen	2.184,98 €	- €	- €	- €	- €	- €	- €
21	3400.15100	Verkaufserlöse f. Wappen, Flaggen und Chroniken	442,50 €	- €	- €	- €	- €	- €	- €

21	3400.57000	Wappen, Flaggen, Chroniken	- €	- €	- €	- €	- €	- €	- €
21	3400.59000	Gemeindeveranstaltungen	20.225,76 €	21.500,00 €	1.500,00 €	1.500,00 €	1.500,00 €	1.500,00 €	1.500,00 €
21	3520.71200	Zuschuss Kreisfahrbücherei	1.384,54 €	1.800,00 €	1.500,00 €	3.100,00 €	1.500,00 €	1.500,00 €	1.500,00 €
21	3600.51000	Denkmalspflege, Ortsverschönerung	2.750,49 €	2.500,00 €	2.500,00 €	3.000,00 €	3.000,00 €	3.000,00 €	3.000,00 €
21	4310.59000	Seniorenbetreuung	1.800,40 €	2.000,00 €	2.000,00 €	2.000,00 €	2.000,00 €	2.000,00 €	2.000,00 €
21	4515.58000	Jugendförderung	- €	1.000,00 €	1.000,00 €	1.000,00 €	1.000,00 €	1.000,00 €	1.000,00 €
21	4515.70000	Zuschuss an Vereine	- €	500,00 €	500,00 €	500,00 €	500,00 €	500,00 €	500,00 €
21	4540.70000	Zuschüsse für Kindertagespflege	112,58 €	3.000,00 €	3.000,00 €	4.000,00 €	4.000,00 €	4.000,00 €	4.000,00 €
21	4640.15000	Vermischte Einnahmen	- €	- €	- €	- €	- €	- €	- €
21	4640.70000	Zuschüsse an Kindergärten	75.712,42 €	80.000,00 €	80.000,00 €	100.000,00 €	100.000,00 €	100.000,00 €	100.000,00 €
21	5810.51000	Unterhaltungskosten Spielplatz	2.351,61 €	1.500,00 €	1.500,00 €	1.500,00 €	1.500,00 €	1.500,00 €	1.500,00 €
21	5810.54000	Bewirtschaftungskosten Kinderspielplatz	242,60 €	300,00 €	300,00 €	300,00 €	300,00 €	300,00 €	300,00 €
21	6100.65000	Ortsplanung	- €	10.000,00 €	- €	10.000,00 €	- €	- €	- €
21	6300.27000	Auflösen von Beiträgen u. Zuschüssen	13.409,28 €	- €	- €	- €	- €	- €	- €
21	6300.27100	Auflösen von Beiträgen und Zuschüssen	- €	- €	- €	13.500,00 €	13.500,00 €	13.500,00 €	13.500,00 €
21	6300.51000	Unterhaltungskosten	35.000,00 €	35.000,00 €	5.000,00 €	5.000,00 €	5.000,00 €	5.000,00 €	5.000,00 €
21	6300.51100	Winterdienst	99,90 €	5.000,00 €	5.000,00 €	5.000,00 €	5.000,00 €	5.000,00 €	5.000,00 €
21	6300.68000	Abschreibungen	13.409,28 €	2.500,00 €	2.500,00 €	13.500,00 €	13.500,00 €	13.500,00 €	13.500,00 €
21	6300.71300	Umlage Schwarzdeckenunterhaltungsverband	9.957,00 €	10.000,00 €	12.000,00 €	14.000,00 €	16.000,00 €	16.000,00 €	16.000,00 €
21	6700.27000	Auflösen von Beiträgen u. Zuschüssen	2.036,45 €	- €	- €	- €	- €	- €	- €
21	6700.27100	Auflösen von Beiträgen und Zuschüssen	- €	- €	- €	2.100,00 €	2.100,00 €	2.100,00 €	2.100,00 €
21	6700.51000	Unterhaltungskosten	858,32 €	1.000,00 €	1.000,00 €	1.500,00 €	1.500,00 €	1.500,00 €	1.500,00 €
21	6700.57000	Stromkosten	6.519,55 €	7.500,00 €	6.000,00 €	5.000,00 €	5.000,00 €	5.000,00 €	5.000,00 €
21	6700.68000	Abschreibungen	2.036,45 €	2.000,00 €	2.000,00 €	2.100,00 €	2.100,00 €	2.100,00 €	2.100,00 €
21	6900.51000	Gewässerunterhaltung	1.764,46 €	2.000,00 €	2.000,00 €	2.000,00 €	2.000,00 €	2.000,00 €	2.000,00 €
21	6900.71300	Umlage an Wasser- und Bodenverbände	2.945,53 €	3.000,00 €	3.000,00 €	3.500,00 €	3.500,00 €	3.500,00 €	3.500,00 €
21	7010.51000	Unterhaltungskosten	2.606,40 €	5.500,00 €	5.500,00 €	4.000,00 €	4.000,00 €	4.000,00 €	4.000,00 €
21	7010.65500	Kosten eines Abwasserbeseitigungskonzeptes	5.355,00 €	6.000,00 €	- €	- €	- €	- €	- €
21	7010.67200	Verwaltungskostenbeiträge Regenwasser	448,01 €	500,00 €	500,00 €	500,00 €	500,00 €	500,00 €	500,00 €
21	7010.68000	Abschreibungen	- €	- €	- €	- €	- €	- €	- €
21	7600.14000	Mieten Dorfgemeinschaftshaus	520,00 €	300,00 €	300,00 €	300,00 €	300,00 €	300,00 €	300,00 €
21	7600.15000	Sonst. Verw.- u. Betriebseinnahmen Dorfgemeinschaftshaus	- €	- €	- €	- €	- €	- €	- €
21	7600.27000	Auflösen von Zuschüssen u. Beiträgen	248,41 €	200,00 €	200,00 €	- €	- €	- €	- €

21	7600.27100	Auflösen von Beiträgen und Zuschüssen	- €	- €	- €	200,00 €	200,00 €	200,00 €	200,00 €
21	7600.50000	Unterhaltung Dorfgemeinschaftshaus	- €	500,00 €	500,00 €	500,00 €	500,00 €	500,00 €	500,00 €
21	7600.52000	Geräte, Ausstattung Dorfgemeinschaftshaus	- €	500,00 €	500,00 €	500,00 €	500,00 €	500,00 €	500,00 €
21	7600.54000	Bewirtschaftung Dorfgemeinschaftshaus	6.506,42 €	7.000,00 €	7.000,00 €	6.500,00 €	6.500,00 €	6.500,00 €	6.500,00 €
21	7600.68000	Abschreibungen	1.819,09 €	1.900,00 €	1.900,00 €	1.900,00 €	1.900,00 €	1.900,00 €	1.900,00 €
21	7710.16900	Personalkostenanteile innere Verrechnung	51.585,24 €	50.000,00 €	70.000,00 €	70.000,00 €	70.000,00 €	70.000,00 €	70.000,00 €
21	7710.41400	Personalkosten Bauhof	80.058,69 €	77.500,00 €	98.300,00 €	149.100,00 €	112.000,00 €	113.700,00 €	115.500,00 €
21	7710.43400	Personalkosten VBL	5.455,84 €	5.000,00 €	6.400,00 €	10.500,00 €	7.700,00 €	7.900,00 €	8.100,00 €
21	7710.44400	Personalkosten Sozialversicherung	16.221,02 €	16.000,00 €	19.700,00 €	30.500,00 €	23.000,00 €	23.400,00 €	23.800,00 €
21	7710.52000	Geräte und Ausstattung	2.687,98 €	3.000,00 €	3.000,00 €	3.000,00 €	3.000,00 €	3.000,00 €	3.000,00 €
21	7710.55000	Haltung der Fahrzeuge	4.342,94 €	4.500,00 €	4.500,00 €	5.500,00 €	5.500,00 €	5.500,00 €	5.500,00 €
21	7710.65400	Fahrtkostenerstattung Gemeindearbeiter	638,50 €	700,00 €	700,00 €	1.000,00 €	1.000,00 €	1.000,00 €	1.000,00 €
21	7900.15000	Sonst. Verw.- und Betriebseinnahmen Tourismus	150,00 €	200,00 €	200,00 €	200,00 €	200,00 €	200,00 €	200,00 €
21	7900.26000	Zwangs- u. Bußgelder Überwachung d. ruhenden Verkehrs	2.602,80 €	2.500,00 €	2.500,00 €	2.500,00 €	2.500,00 €	2.500,00 €	2.500,00 €
21	7900.66100	Förderung des Fremdenverkehrs	3.934,34 €	2.000,00 €	2.000,00 €	2.000,00 €	2.000,00 €	2.000,00 €	2.000,00 €
21	7900.71200	Kostenanteil Fremdenverkehrsverband	2.599,56 €	2.900,00 €	2.900,00 €	2.600,00 €	2.600,00 €	2.600,00 €	2.600,00 €
21	8100.22000	Konzessionsabgabe (E.ON)	25.305,16 €	22.800,00 €	24.000,00 €	26.000,00 €	26.000,00 €	26.000,00 €	26.000,00 €
21	8130.22000	Konzessionsabgabe Gas	1.407,20 €	2.400,00 €	2.400,00 €	2.400,00 €	2.400,00 €	2.400,00 €	2.400,00 €
21	8700.14000	Parkentgelte	168.604,60 €	140.000,00 €	150.000,00 €	150.000,00 €	150.000,00 €	150.000,00 €	150.000,00 €
21	8700.16600	DLRG-Kostenanteil (Campingplatz)	11.927,52 €	10.000,00 €	10.000,00 €	10.000,00 €	10.000,00 €	10.000,00 €	10.000,00 €
21	8700.16710	Erstattung Umsatzsteuer Parkplatz	1.040,79 €	500,00 €	500,00 €	500,00 €	500,00 €	500,00 €	500,00 €
21	8700.41600	Sonstige Entgelte f. Arbeitnehmerinnen und Arbeitnehmer - Parkplatz -	3.040,39 €	3.000,00 €	3.500,00 €	3.500,00 €	3.500,00 €	3.500,00 €	3.500,00 €
21	8700.44800	sonstige Arbeitnehmerinnen und Arbeitnehmer	7,15 €	- €	- €	- €	- €	- €	- €
21	8700.51000	Unterhaltungskosten Parkplatz	5.345,46 €	5.000,00 €	6.000,00 €	6.000,00 €	6.000,00 €	6.000,00 €	6.000,00 €
21	8700.52000	Geräte und Ausstattung	- €	100,00 €	100,00 €	100,00 €	100,00 €	100,00 €	100,00 €
21	8700.53000	Pacht Parkplatz	9.500,00 €	9.500,00 €	9.500,00 €	9.500,00 €	9.500,00 €	9.500,00 €	9.500,00 €
21	8700.54000	Bewirtschaftung Parkplatz	19.201,74 €	23.000,00 €	23.000,00 €	25.000,00 €	25.000,00 €	25.000,00 €	25.000,00 €
21	8700.54100	Kosten der DLRG-Station	27.764,47 €	25.000,00 €	25.000,00 €	25.000,00 €	25.000,00 €	25.000,00 €	25.000,00 €
21	8700.64000	Umsatzsteuer-Zahllast Parkplatz	23.231,60 €	20.000,00 €	25.000,00 €	25.000,00 €	25.000,00 €	25.000,00 €	25.000,00 €
21	8700.65500	Anwalts-/ Gerichts- und Steuerberatungskosten	714,95 €	2.000,00 €	1.300,00 €	1.400,00 €	1.400,00 €	1.400,00 €	1.400,00 €
21	8700.67210	Verwaltungskostenbeiträge für Parkplatzverwaltung	654,75 €	700,00 €	700,00 €	700,00 €	700,00 €	700,00 €	700,00 €
21	8700.67900	Personalkostenanteil Gemeindearbeiter innere Verrechnung Parkplatzanteil	51.585,24 €	50.000,00 €	70.000,00 €	70.000,00 €	70.000,00 €	70.000,00 €	70.000,00 €
21	8700.68000	Abschreibungen	6.887,44 €	- €	- €	6.900,00 €	6.900,00 €	6.900,00 €	6.900,00 €

21	8800.14000	Pachten für unbebautes Grundvermögen	508,59 €	400,00 €	400,00 €	400,00 €	400,00 €	400,00 €	400,00 €
21	8800.54000	Bewirtschaftung unbebaute Grundstücke	49,52 €	100,00 €	100,00 €	100,00 €	100,00 €	100,00 €	100,00 €
21	8810.11000	Entgelte für die Stromlieferung aus der Photovoltaikanlage	2.118,15 €	- €	- €	- €	- €	- €	- €
21	8810.14000	Mieten und Pachten	- €	- €	- €	- €	- €	- €	- €
21	8810.14010	Mieten - Absummiering PK-	- €	- €	- €	- €	- €	- €	- €
21	8810.14020	Einnahmen Mietnebenkosten	15,56 €	- €	- €	- €	- €	- €	- €
21	8810.15000	Vermischte Einnahmen	- €	- €	- €	- €	- €	- €	- €
21	8810.50000	Unterhaltungskosten	- €	- €	- €	- €	- €	- €	- €
21	8810.54000	Bewirtschaftungskosten	1.651,52 €	- €	- €	- €	- €	- €	- €
21	8810.67200	Verwaltungskostenbeiträge	- €	- €	- €	- €	- €	- €	- €
21	9000.00000	Grundsteuer A	7.651,99 €	7.700,00 €	7.700,00 €	7.900,00 €	7.900,00 €	7.900,00 €	7.900,00 €
21	9000.00100	Grundsteuer B	96.536,45 €	95.000,00 €	96.000,00 €	96.600,00 €	96.600,00 €	96.600,00 €	96.600,00 €
21	9000.00300	Gewerbsteuer	105.693,11 €	50.000,00 €	70.000,00 €	70.000,00 €	70.000,00 €	70.000,00 €	70.000,00 €
21	9000.01000	Gemeindeanteil an der Einkommensteuer	267.583,00 €	268.700,00 €	281.600,00 €	334.800,00 €	344.800,00 €	355.100,00 €	365.700,00 €
21	9000.01200	Gemeindeanteil an der Umsatzsteuer	3.674,00 €	3.700,00 €	4.500,00 €	5.700,00 €	5.500,00 €	5.600,00 €	5.700,00 €
21	9000.02200	Hundesteuer	2.455,00 €	2.200,00 €	2.200,00 €	2.700,00 €	2.700,00 €	2.700,00 €	2.700,00 €
21	9000.02700	Zweitwohnungssteuer	137.393,01 €	132.000,00 €	135.000,00 €	137.000,00 €	137.000,00 €	137.000,00 €	137.000,00 €
21	9000.04100	Schlüsselzuweisungen	180.444,00 €	180.400,00 €	180.900,00 €	210.300,00 €	214.500,00 €	218.700,00 €	223.000,00 €
21	9000.09100	Ausgleichsleistungen nach dem Familienlastenausgleich	25.212,00 €	24.600,00 €	25.700,00 €	30.000,00 €	30.600,00 €	31.200,00 €	31.800,00 €
21	9000.26100	Säumniszuschläge	- €	- €	- €	- €	- €	- €	- €
21	9000.26500	Nachzahlungszinsen	141,00 €	100,00 €	100,00 €	100,00 €	100,00 €	100,00 €	100,00 €
21	9000.81000	Gewerbsteuerumlage	20.395,00 €	12.400,00 €	17.300,00 €	17.300,00 €	17.300,00 €	17.300,00 €	17.300,00 €
21	9000.83200	Kreisumlage	234.252,00 €	234.300,00 €	249.800,00 €	264.100,00 €	269.400,00 €	274.800,00 €	280.300,00 €
21	9000.83220	Amtsumlage	117.871,08 €	117.900,00 €	124.900,00 €	127.000,00 €	128.300,00 €	129.600,00 €	130.900,00 €
21	9000.84500	Erstattungszinsen	31,00 €	500,00 €	500,00 €	500,00 €	500,00 €	500,00 €	500,00 €
21	9100.20500	Zinsen von Sparkassen	842,53 €	3.000,00 €	1.500,00 €	1.000,00 €	1.000,00 €	1.000,00 €	1.000,00 €
21	9100.27000	Abschreibungen	24.152,26 €	6.400,00 €	6.400,00 €	24.400,00 €	24.400,00 €	24.400,00 €	24.400,00 €
21	9100.28000	Zuführung vom Vermögenshaushalt	- €	4.900,00 €	- €	- €	- €	- €	- €
21	9100.68000	Auflösen von Zuschüssen und Beiträgen	15.694,14 €	200,00 €	200,00 €	- €	- €	- €	- €
21	9100.68100	Auflösen von Beiträgen und Zuschüssen	- €	- €	- €	15.800,00 €	15.800,00 €	15.800,00 €	15.800,00 €
21	9100.80800	Zinsen an den Kreditmarkt	- €	- €	- €	- €	- €	- €	- €
21	9100.86000	Zuführung zum Vermögenshaushalt	126.905,79 €	- €	16.000,00 €	2.400,00 €	53.200,00 €	48.600,00 €	46.400,00 €
21	9200.29200	Deckung von Fehlbeträgen	- €	- €	- €	- €	- €	- €	- €

21	9200.29500	Ist-Überschuß	- €	- €	- €	- €	- €	- €	- €
21	9200.89200	Deckung Soll-Fehlbetrag	- €	- €	- €	- €	- €	- €	- €
21	9200.89500	Abwicklung Vorjahre	- €	- €	- €	- €	- €	- €	- €
21	1300.36200	Kreiszuschuss	- €	- €	- €	- €	- €	- €	- €
21	1300.93200	Grunderwerbskosten "Alte Schule Krokau"	- €	- €	- €	- €	- €	- €	- €
21	1300.93500	Geräte, Ausrüstung, Ausstattung	- €	- €	- €	- €	- €	- €	- €
21	1300.93520	Umstellung auf Digitalfunk	- €	- €	- €	- €	- €	- €	- €
21	1300.95000	Neubau FF-Gerätehaus"Alte Schule Krokau"	- €	- €	- €	- €	- €	- €	- €
21	3650.95000	Umbau des Ehrenmals	15.739,74 €	20.000,00 €	- €	- €	- €	- €	- €
21	5810.93500	Neue Spielgeräte	- €	- €	2.000,00 €	- €	- €	- €	- €
21	6700.93500	LED-Umrüstung	17.444,36 €	18.000,00 €	- €	- €	- €	- €	- €
21	7710.93500	Geräte, Ausrüstung, Ausstattung Bauhof	- €	1.000,00 €	1.000,00 €	1.000,00 €	1.000,00 €	1.000,00 €	1.000,00 €
21	7710.93510	Fahrzeugbeschaffung	- €	- €	- €	80.000,00 €	- €	- €	- €
21	8110.93000	Stammkapitaleinlage Zweckverband	1.666,67 €	1.700,00 €	- €	- €	- €	- €	- €
21	8700.93500	Geräte, Ausstattung, Ausrüstung	- €	1.000,00 €	1.000,00 €	1.000,00 €	1.000,00 €	1.000,00 €	1.000,00 €
21	8700.93510	Rettungsboot für DLRG	- €	- €	- €	20.000,00 €	- €	- €	- €
21	9100.30000	Zuführung vom Verwaltungshaushalt	126.905,79 €	- €	16.000,00 €	2.400,00 €	53.200,00 €	48.600,00 €	46.400,00 €
21	9100.31000	Entnahme aus Rücklage	- €	46.600,00 €	- €	99.600,00 €	- €	- €	- €
21	9100.90000	Zuführung zum Verwaltungshaushalt	- €	4.900,00 €	- €	- €	- €	- €	- €
21	9100.91000	Zuführung an Rücklage	92.055,02 €	- €	12.000,00 €	- €	51.200,00 €	46.600,00 €	44.400,00 €
21	9100.97780	Tilgung von Darlehen	- €	- €	- €	- €	- €	- €	- €
21	9200.39200	Soll-Fehlbetrag des Vermögenshaushalts	- €	- €	- €	- €	- €	- €	- €
21	9200.39500	Abwicklung der Vorjahre	- €	- €	- €	- €	- €	- €	- €
21	9200.99200	Deckung Soll-Fehlbetrag	- €	- €	- €	- €	- €	- €	- €
21	9200.99500	Abwicklung Vorjahre	- €	- €	- €	- €	- €	- €	- €

Die Finanzlage der Gemeinde Wisch stellt sich nach den vorliegenden Jahresrechnungen und der Planung wie folgt dar:

Lfd.Nr.		in TEUR	
		in TEUR	EUR/Ew.
1.	bis Ende 2017 ¹ aufgelaufene Defizite ²	0	
2.	einen freien Finanzspielraum 2018 ³	2,4	
3.	ein Defizit 2018 ³	0	
4.	erwartete freie Finanzspielräume in den Jahren 2019 ⁴ bis 2021 ⁵	148,2	
5.	erwartete Defizite in den Jahren 2019 ⁴ bis 2021 ⁵	0	
6.	zu erwartende aufgelaufene Defizite bis Ende 2021 ^{5,6}	0	
7.	eine Entnahme aus der allgemeinen Rücklage in den Jahren 2018 ³ bis 2021 ⁵	99,6	
8.	eine Zuführung an die allgemeine Rücklage in den Jahren 2018 ³ bis 2021 ⁵	142,2	
		in TEUR	EUR/Ew.
9.	eine Verschuldung Anfang 2017 ³	0	0
10.	eine Verschuldung Ende 2020 ⁵	0	0
11.	eine Gesamtverschuldung (Gesamt I) Anfang 2017 ³	0	0
12.	eine Gesamtverschuldung (Gesamt I) Ende 2017 ³	0	0
13.	eine Gesamtverschuldung (Gesamt I) Ende 2020 ⁵	0	0
14.	ein Bestand an Kassenkrediten Ende 2016 ¹	0	0
15.	eine Gesamtverschuldung (Gesamt II) Anfang 2017 ³	0	0
16.	eine Gesamtverschuldung (Gesamt II) Ende 2017 ³	0	0

¹ Jahreszahl des dem laufenden Haushaltsjahr vorangegangenen Jahres

² Zeile kann entfallen, soweit die Gemeinde keine aufgelaufenen Defizite aus den Jahresrechnungen bzw. den Haushaltsplanungen am Ende des dem laufenden Haushaltsjahr vorausgegangenen Jahres aufweist. Die laufenden Nummern sind entsprechend anzupassen.

³ Jahreszahl des laufenden Haushaltsjahres

⁴ Jahreszahl des dem Haushaltsjahr folgenden Jahres

⁵ Jahreszahl des letzten Jahres der mittelfristigen Ergebnis- und Finanzplanung

⁶ Zeile kann entfallen, soweit zum Ende der mittelfristigen Finanzplanung keine aufgelaufenen Defizite erwartet werden. Die laufenden Nummern sind entsprechend anzupassen.

**Übersicht über die Steuereinnahmen und wichtigsten
Finanzzuweisungen sowie der Umlagen
in EUR**

	2011	2012	2013	2014	2015	2016	2017	2018
Grundsteuer A	7.257,00	7.983,54	8.484,51	9.286,63	7.760,09	7.651,99	7.700,00	7.900,00
Grundsteuer B	88.067,37	91.595,25	90.926,72	92.513,64	95.056,34	96.536,45	96.000,00	96.600,00
Gewerbesteuer	23.600,51	27.407,44	49.541,20	80.687,60	58.387,29	105.693,11	70.000,00	70.000,00
Gemeindeanteil an der Einkommensteuer	212.021,00	204.962,00	229.864,00	235.217,00	258.576,00	267.583,00	281.600,00	334.800,00
Gemeindeanteil an der Umsatzsteuer	2.620,00	2.793,00	2.812,00	2.885,00	3.557,00	3.674,00	4.500,00	5.700,00
Vergnügungssteuern	0,00	0,00	0,00	0,00	0,00	0,00	0,00	0,00
Hundesteuer	2.271,25	2.043,75	2.147,50	2.235,00	1.868,32	2.455,00	2.200,00	2.700,00
Zweitwohnungssteuer	132.924,69	134.173,60	132.408,42	137.230,21	130.623,98	137.393,01	135.000,00	137.000,00
andere Steuern	0,00	0,00	0,00	0,00	0,00	0,00	0,00	0,00
allgemeine Schlüsselzuweisungen	139.188,00	156.900,00	174.276,00	170.472,00	194.292,00	180.444,00	180.900,00	210.300,00
Sonderschlüsselzuweisungen	29.208,00	34.668,00	44.460,00	33.696,00	0,00	0,00	0,00	0,00
Schlüsselzuweisungen nach § 15 FAG	0,00	0,00	0,00	0,00	0,00	0,00	0,00	0,00
Ausgleichsleistungen nach dem Familienleistungsausgleich (§ 31 a FAG)	25.200,00	20.652,00	21.312,00	23.496,00	23.820,00	25.212,00	25.700,00	30.000,00
sonstige allgemeine Finanzzuweisungen	0,00	0,00	0,00	0,00	0,00	0,00	0,00	0,00
Summe der allgemeinen Deckungsmittel	662.357,82	683.178,58	756.232,35	787.719,08	773.941,02	826.642,56	803.600,00	895.000,00
Gewerbesteuerumlage	5.618,00	5.380,00	11.293,00	23.583,00	12.441,00	20.395,00	17.300,00	17.300,00
allgemeine Kreisumlage	179.712,00	194.400,00	201.804,00	217.152,00	230.556,00	234.252,00	249.800,00	264.100,00
zusätzliche Kreisumlage	0,00	0,00	0,00	0,00	0,00	0,00	0,00	0,00
Amtsumlage	81.863,00	83.513,00	81.601,44	93.439,00	95.849,00	117.871,08	124.900,00	127.000,00
Zusatzamtsumlage	7.845,36	7.592,82	6.256,66	6.664,19	0,00	0,00	0,00	0,00
Finanzausgleichsumlage	0,00	0,00	0,00	0,00	0,00	0,00	0,00	0,00
Summe der Umlagen	275.038,36	290.885,82	300.955,10	340.838,19	338.846,00	372.518,08	392.000,00	408.400,00
Überschuss im Abschnitt 90	387.319,46	392.292,76	455.277,25	446.880,89	435.095,02	454.124,48	411.600,00	486.600,00

**Übersicht über den voraussichtlichen Stand
der Schulden (ohne Kassenkredite) - in TEUR ¹**

Art Jahre	Verschuldung am 1.1. im	
	Vorjahr	Haushaltsjahr
1 Schulden aus Krediten		
1.1 Bund, LAF, ERP-Sondervermögen		
1.2 Land		
1.3 Gemeinden u. Gemeindeverbänden		
1.4 Zweckverbänden u. dgl.		
1.5 sonstigem öffentlichen Bereich		
1.6 Kreditmarkt	0	0
1.7 Innere Darlehen aus Sonderrücklagen		
1.8 Innere Darlehen von Sondervermögen ohne Sonderrechnung		
Summe 1	0	0
2 Restkreditermächtigung aus Vorjahren		
Summe 1 + 2	0	0
<u>nachrichtlich</u>		
3 Schulden aus Vorgängen, die Kreditaufnahmen wirtschaftlich gleichkommen		
4 Schulden der Sondervermögen mit Sonder- rechnung ²		
4.1 aus Krediten		
4.2 aus Vorgängen, die Kreditaufnahmen wirtschaftlich gleichkommen		

¹ Soll-Bestände

² die Angaben sind zu trennen nach den verschiedenen Sondervermögen (z.B. Stadtwerke, Krankenhaus usw.)

Übersicht über die Entwicklung der Schulden

Haushaltsjahre	Schuldenstand am 1.1.	+ Kreditaufnahmen	- Tilgung	Schuldenstand am 31.12.				nachrichtl.: Restkredit-ermächtig.	Einw.			
				TEUR	TEUR	TEUR	TEUR			EUR/Ew.	davon	
											Inn. Darl. TEUR	and. Schuld. TEUR
1	2,00	3,00	4,00	5,00	6	7	8	9	10			
Ist 2014	0,00	0,00	0,00	0,00	0,00		0		690			
Ist 2015	0,00	0,00	0,00	0,00	0,00		0		692			
Soll 2016	0,00	0,00	0,00	0,00	0,00		0		708			
Soll 2017	0,00	0,00	0,00	0,00	0,00		0		709			
Soll im Haushaltsjahr	0,00	0,00	0,00	0,00	0,00		0		709			
Soll 2019	0,00	0,00	0,00	0,00	0,00				709			
Soll 2020	0,00	0,00	0,00	0,00	0,00				709			
Soll 2021	0,00	0,00	0,00	0,00	0,00				709			

**Übersicht über die übernommenen Bürgschaften,
Verpflichtungen aus Gewährverträgen sowie
Rechtsgeschäften, die diesen wirtschaftlich gleichkommen**

	Datum der Übernahme	Zweck	Ursprungshöhe - in TEUR -	voraussichtliche Höhe zu Beginn des Haushaltsjahres - in TEUR -	voraussichtliches Datum des Aus- laufens der Bürgschaft
I. Bürgschaften					
1.) Fehlanzeige					
2.)					
3.)					
Summe			0		
II. Verpflichtungen					
1.)					
2.)					
3.)					
Summe			0		

**Übersicht über den
voraussichtlichen Stand der Rücklagen
- in EUR -**

	Stand zum Beginn des Haushalts- jahres ¹	Zuführung		Entnahme	Stand zum Ende des Haushalts- jahres
		Zuf. Betrag	Zinsen ²		
1 Allgemeine Rücklage	956.084,15		X	99.600,00	856.484,15
2 Sonderrücklage § 19 Abs. 4 Nr. 1 Rückstellungen					
2.1 Abwasserbeitung					
3 Sonderrücklagen § 19 Abs. 4 Nr. 2 Abschreibungsrücklage					
3.1 Kanalisation					
3.2 Wasserversorgung					
3.2 Regenwasserbeseitigung					
4 Sonderrücklagen § 19 Abs. 4 Nr. 3 Gebührenaussgleichsrücklage					
4.1 Abwasserbeseitigung					
4.2 Wasserversorgung					
4.3 Regenwasserbeseitigung					
5 Finanzausgleichsrücklage § 19 Abs. 4 Nr. 4					
6 Pensionsrücklage § 19 Abs. 4 Nr. 5					
7 Altersteilzeitrücklage § 19 Abs. 4 Nr. 6					
8 Altlastenrücklage § 19 Abs. 4 Nr. 7					
8.1 - Zweck -					
9 Steuerrücklage § 19 Abs. 4 Nr. 8					
9.1 - Zweck -					
10 Verfahrensrücklage § 19 Abs. 4 Nr. 9					
10.1 - Zweck -					
11 Treuhandrücklage § 19 Abs. 4 Nr. 10					
11.1 - Dauergrabpflege -					
12 Stellplatzrücklage § 19 Abs. 4 Nr. 11					
13 sonstige Sonderrücklagen § 19 Abs. 4 Nr. 12					
13.1 - Zweck -					
14 Beihilferücklage § 19 Abs. 4 Nr. 13					

¹ Soll-Bestände

² Der Zinsbetrag enthält die Zinsen aus der Anlage der Sonderrücklagen als auch die Zinsgutschriften für die Nutzung der Sonderrücklagen als innere Darlehen

Freier Finanzspielraum - in EUR

Gemeinde 21 Wisch

Lfd. Nr.	Bezeichnung	Gr.-Nr.	Haushaltsjahr					
			2016	2017	2018	2019	2020	2021
1	Zuführung zum Vermögenshaushalt	86	126.905	16.000	2.400	53.200	48.600	46.400
2	abzgl. Kreditbeschaffungskosten und ordentliche Tilgung (§ 21 Abs. 1 Nr. 1)	990,97 o. 97_9						
3	abzügl. Zuführung zur Sonderrücklage - Rückstellungen - (§21 Abs.1 Nr.2)	9110						
4	abzügl. Zuführung zur Sonderrücklage - Abschreibungsrücklage - (§21 Abs.1 Nr.3)	9120						
5	abzügl. Zuführung zur Sonderrücklage - Gebührenaufgleichsrücklage - (§21 Abs.1 Nr.4)	9130						
6	abzügl. Zuführung zu Rücklagen der Treuhandvermögen (§21 Abs.1 Nr.5)	9190						
7	abzügl. Zuführung zur Finanzausgleichsrücklage (§21 Abs.1 Nr.6)	9140						
8	abzügl. Zuführung zur Altersteilzeitrücklage (§21 Abs.1 Nr.7)	9151						
9	abzügl. Zuführung zur Altlastenrücklage (§21 Abs.1 Nr.8), die ab 2008 bekannt geworden sind	9160						
10	abzügl. Zuführung zur Steuerrücklage (§21 Abs.1 Nr.9)	9170						
11	abzügl. Zuführung zur Verfahrensrücklage (§21 Abs.1 Nr.10)	9171						
12	abzgl. des Fehlbetrages/-bedarfes							
13	freier Finanzspielraum		126.905	16.000	2.400	53.200	48.600	46.400
	709 Einwohner	EUR/E	178,99	22,56	3,38	75,03	68,54	65,44
	nachrichtlich:							
14	Abschreibungen	270	39.846	6.600	24.400	24.400	24.400	24.400
15	Verwendung von Mitteln der allgemeinen Rücklage, der Finanzausgleichsrücklage oder Einnahmen aus der Veränderung des Anlagevermögens (§1 Abs.1 Nr.2) zum Ausgleich des Verwaltungshaushalts (§21 Abs.3)							
16	Zuführung zur Pensionsrücklage (§19 Abs.4 Nr.5)	9150						
17	Zuführung zur Altlastenrücklage (§21 Abs.1 Nr.8) für Altlasten, die vor 2008 bekannt geworden sind	9160						
18	Zuführung zu sonstigen Sonderrücklagen (§19 Abs.4 Nr.12)	9192						
19	Zuführung zur Beihilferücklage (§19 Abs.4 Nr.13)	9193						

Gemeinde 21 Wisch

Lfd. Nr.	Bezeichnung	Gr.-Nr.	Haushaltsjahr					
			2016	2017	2018	2019	2020	2021
1	Gesamtausgaben VWH	4-8	1.137.367	1.073.800	1.200.000	1.214.600	1.229.800	1.245.400
2	abzgl. Zuführung zum Vermögenshaushalt	86	126.905	16.000	2.400	53.200	48.600	46.400
3	abzgl. innere Verrechnungen	679	51.585	70.000	70.000	70.000	70.000	70.000
4	abzgl. Abschreibungen (kalkulatorisch)	680	39.846	6.600	24.400	24.400	24.400	24.400
5	abzgl. Verzinsung des Anlagekapitals (kalkulatorisch)	685						
6	abzgl. Gewerbesteuerumlage	810	20.395	17.300	17.300	17.300	17.300	17.300
7	abzgl. Allgemeine Umlage an das Land	831						
8	abzgl. Allgemeine Umlage an Gemeinden und Gemeindeverbände - Kreisumlage, Amtsumlage, Zusatzumlage -	832	352.123	374.700	391.100	397.700	404.400	411.200
9	abzgl. Gebührenausschleichsrücklage	3130						
10	abzgl. Altersteilzeitrücklage	3151						
11	abzgl. Steuerrücklage	3170						
12	abzgl. Verfahrensrücklage	3171						
13	abzgl. Treuhandrücklage (Dauergrabpflege)	3190						
14	abzgl. Treuhandrücklage (nicht rechtsfähige Stiftungen)	3190						
15	abzgl. Fehlbetragsabdeckung	892						
16	bereinigte Ausgaben VWH		546.512	589.200	694.800	652.000	665.100	676.100
17	Veränderung Vorjahr (in %)			7,81	17,92	-6,16	2,00	1,65
18	Empfehlung (in %)			1,50	1,50	1,50	1,50	1,50

Gemeinde Wisch
Darstellung der im Haushaltsjahr geplanten Investitionen und Investitionsförderungsmaßnahmen sowie ihrer finanziellen Auswirkungen in den folgenden Jahren (§ 3 Satz 2 Nr. 7 GemHVO - Kameral)

Investitionskosten gemäß Vermögenshaushalt:

102.000 EUR

A.	Baumaßnahmen	Betrag
1		
2		
9		
10		
	Zwischensumme A.	0 EUR
B.	Erwerb von Vermögen	Betrag
1	Geräte, Ausrüstung Bauhof	1.000 EUR
2	Geräte, Ausstattung Parkplatz	1.000 EUR
3	Fahrzeugbeschaffung Bauhof	80.000 EUR
4	Rettungsboot DLRG	20.000 EUR
5		
6		
	Zwischensumme B.	102.000 EUR
C.	Investitions- / Tilgungszuschüsse	Betrag
1		
2		
	Zwischensumme C.	0 EUR
	Gesamtsumme	102.000 EUR

Die Investitionen werden aus den allgemeinen Rücklagen finanziert ohne Folgekosten für künftige Haushalte.

Übersicht über die Auszahlungen/ Ausgaben für Investitionen und Investitionsförderungsmaßnahmen

Haushalts- jahre	Plan	Ist	In Abgang gestellt ¹⁾	In das Folgejahr übertragen		nachrichtlich: Investitionsvolumen geplanter kreditähnlicher Rechtsgeschäfte
				Gesamt	aus Planungen der Vorjahre ²⁾	
	in TEUR	in TEUR	in TEUR	in TEUR	in TEUR	in TEUR
1	2	3	4	5	6	7
2014	82.917,78	81.286,81	1.630,97		-	
2015	371.300,00	346.880,16	7.419,84	17.000,00	-	
2016	58.700,00	41.004,74	8.515,90	9.179,36		
2017	13.179,36	-	-	-	-	
Haushaltsjahr	102.000,00	-	-	-	-	
2019	2.000,00	-	-	-	-	
2020	2.000,00	-	-	-	-	
2021	2.000,00	-	-	-	-	

¹ Gründe für die Inabgangstellung können sein: Die Maßnahme konnte mit geringeren Auszahlungen/ Ausgaben durchgeführt werden; die Maßnahme soll nicht mehr durchgeführt werden; die Maßnahme ist erneut veranschlagt worden oder soll erneut veranschlagt werden.

² Der Teil der in Spalte 5 angegebenen übertragenen gesamten Auszahlungen/ Ausgaben für Investitionen und Investitionsförderungsmaßnahmen, die schon in Vorjahren geplant waren und erneut übertragen werden sollen

Gemeinde Wisch
Darstellung der abgeschlossenen und im Haushaltsjahr geplanten kreditähnlichen Rechtsgeschäfte nach § 85 Abs. 5 GO,
soweit sie nicht der Genehmigungspflicht unterliegen
(§ 3 Satz 2 Nr. 10 GemHVO - Kameral)

Rechtsgeschäft	Laufzeit bis	Belastung im Haushaltsjahr				
		2017	2018	2019	2020	2021
1	2	3	4	5	6	7
Fehlanzeige						

**Übersicht über die Gesamtverschuldung der Gemeinde jeweils zum 31.12.
Anlage 13 Muster zu § 3 Nr. 18 GemHVO Kameral**

Haushalts- jahre	Schulden des Haushalts aus Kreditlinien für Investitionsför- derungsmaßnahmen	Kassen- kredite des Haushalts	Eigenbetriebe nach § 106 GO	Sondervermögen nach § 97 GO	Unternehmen und Einrichtungen, die nach § 101 Abs. 4 GO ganz oder teilweise nach Eigenbetriebs- verordnung geführt werden	Kommunal- unternehmen nach § 106 a GO	Gesell- schaften	andere Anstalten	Gesamt I (Summe Spalte 2 und 4 bis 9)		gemeiname Kommunalu- nternehmen nach § 19 b GkZ	andere Gesellschaf- ten	Treuhand- vermögen	Stiftungen	Gesamt II (Summe Spalte 2 bis 9 und 12 bis 15)		kreditähnliche Rechtsgeschäfte		Gesamt III (Summe Spalten 16 und 18)		Bürgschaften	
	Mio EUR	Mio EUR	Mio EUR	Mio EUR	Mio EUR	Mio EUR	Mio EUR	Mio EUR	Mio EUR	EUR / Ew	Mio €	Mio €	Mio €	Mio €	Mio EUR	EUR / Ew	Mio EUR	EUR / Ew	Mio EUR	EUR / Ew	Mio EUR	EUR / Ew
1	2	3	4	5	6	7	8	9	10	11	12	13	14	15	16	17	18	19	20	21	22	23
2014	0,000		0,00	0,00	0,00	0,00	0,00	0,00	0,000	0,00	0,00	0,00	0,00	0,00	0,000	0,00	0,00	0,00	0,000	0,00	0,00	0,00
2015	0,000		0,00	0,00	0,00	0,00	0,00	0,00	0,000	0,00	0,00	0,00	0,00	0,00	0,000	0,00	0,00	0,00	0,000	0,00	0,00	0,00
2016	0,000		0,00	0,00	0,00	0,00	0,00	0,00	0,000	0,00	0,00	0,00	0,00	0,00	0,000	0,00	0,00	0,00	0,000	0,00	0,00	0,00
2017	0,000		0,00	0,00	0,00	0,00	0,00	0,00	0,000	0,00	0,00	0,00	0,00	0,00	0,000	0,00	0,00	0,00	0,000	0,00	0,00	0,00
Haushalts- jahr	0,000		0,00	0,00	0,00	0,00	0,00	0,00	0,000	0,00	0,00	0,00	0,00	0,00	0,000	0,00	0,00	0,00	0,000	0,00	0,00	0,00
2019	0,000		0,00	0,00	0,00	0,00	0,00	0,00	0,000	0,00							0,00	0,00				
2020	0,000		0,00	0,00	0,00	0,00	0,00	0,00	0,000	0,00							0,00	0,00				
2021	0,000		0,00	0,00	0,00	0,00	0,00	0,00	0,000	0,00							0,00	0,00				

**Übersicht über die aus Verpflichtungsermächtigungen
voraussichtlich fällig werdenden Ausgaben**

Verpflichtungs- ermächtigungen im Haushaltsplan des Jahres:	Voraussichtlich fällige Ausgaben - in EUR -				
	2019	2020	2021	2022	2023
1	2	3	4	5	6
2018 0	0	0	0	0	0
Summe 0	0	0	0	0	0
Nachrichtlich im Finanzplan vorgesehene Kreditaufnahmen	0	0	0		

Mitgliedschaft in Zweckverbänden

U m l a g e n			
Verband	2016	2017	2018
Schulverband Probstei	81.544,00	90.200,00	91.500,00
SUV Kreis Plön	9.957,00	12.000,00	14.000,00
GUV Schönberger Au	2.945,53	3.000,00	3.500,00
ZVO Ostholstein - Verbandseinlage -	361.064,00	361.064,00	361.064,00

Größe des Gemeindegebietes: 918 ha

Übersicht über die Rechnungsergebnisse der letzten 3 Jahre

	2014	2015	2016
Verwaltungshaushalt			
Soll-Einnahmen	1.038.307,27	1.036.076,70	1.137.367,73
Soll-Ausgaben	1.038.307,27	1.036.076,70	1.137.367,73
Vermögenshaushalt			
Soll-Einnahmen	191.259,34	364.706,60	126.905,79
Soll-Ausgaben	191.259,34	364.706,60	126.905,79

Einwohnerentwicklung

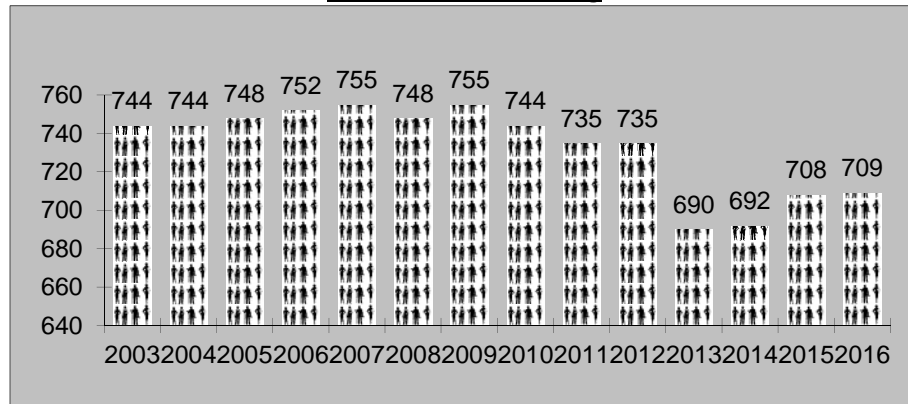

Rücklagenstände

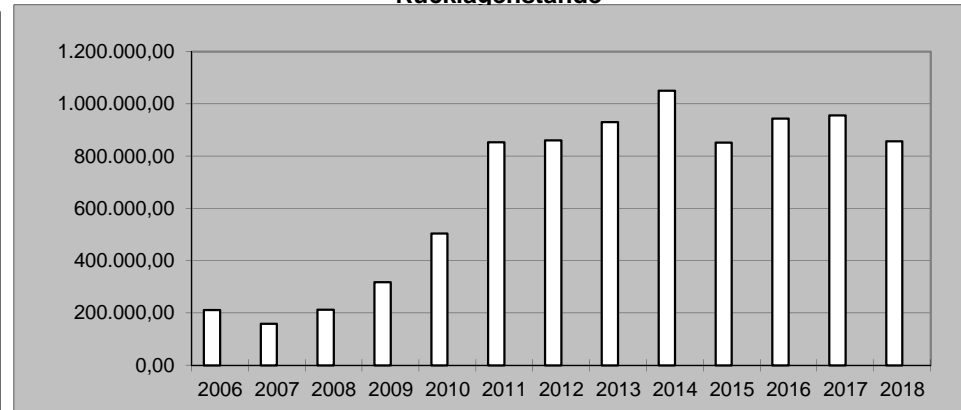

Lfd. Nr.	Haushaltsstelle	Maßnahme	in EUR im Jahr				
			2017	2018	2019	2020	2021
	93	Erwerb von Vermögen					
1	7710.93500	Geräte, Ausstattung Bauhof	1.000	1.000	1.000	1.000	1.000
2	8700.93500	Geräte, Ausstattung Parkplatz Heidkate	1.000	1.000	1.000	1.000	1.000
3	6700.93500	LED-Umrüstung Straßenbeleuchtung	0	0	0	0	0
4	8110.93000	Stammkapitaleinlage Breitband Zweckverband	0	0	0	0	0
5	5810.93500	Neue Spielgeräte	2.000	0	0	0	0
6	7710.93510	Fahrzeugbeschaffung Bauhof	0	80.000	0	0	0
7	8700.93510	Rettungsboot DLRG	0	20.000	0	0	0
8							
9							
		Zwischensumme	4.000	102.000	2.000	2.000	2.000
	92/98	Investitionszuschüsse u. ä.					
		Zwischensumme	0	0	0	0	0
	94/95/96	Baumaßnahmen					
1	3650.95000	Umbau des Ehrenmals	0	0	0	0	0
2							
3							
4							
5							
6							
7							
8							
		Zwischensumme	0	0	0	0	0
		Gesamtsumme	4.000	102.000	2.000	2.000	2.000

Stellenplan

2018

(für Beamte, Arbeitnehmerinnen und Arbeitnehmer)

lfd. Nr.	Bezeichnung der Stelle Amts-/Funktionsbezeichnung	im Vorjahr		tatsächliche Besetzung am 30.06.des Vorjahres		im laufenden Haushaltsjahr		Bemerkungen
		Anzahl	Bewertung	Anzahl	Bewertung	Anzahl	Bewertung	
1	Gemeindearbeiter	1	EG 5	1	EG 5	1	EG 5	Puck, Joachim kw Speth, Jörg Sapia, Oliver Hirt, Sven
2	Gemeindearbeiter	1	EG 5	1	EG 5	1	EG 5	
3	Gemeindearbeiter		-		-	1	EG 4	
4	Gemeindearbeiter		-		-	1	EG 4	
		2		2		4		

Einzelpläne für das Haushaltsjahr 2018

Verwaltungshaushalt

- in EUR -

A. Verwaltungshaushalt

Gemeinde 21 Wisch
 Einzelplan 0 Allgemeine Verwaltung
 Abschnitt 00 Gemeindeorgane
 U-Abschnitt 0000 Oberste Gemeindeorgane

Haushaltsstellen		Haushaltsansatz		Ergebnis der Jahresrechnung 2016	Erläuterungen/ Deckungskreis/ Budget	Amt
Nr.	Bezeichnung	2018	2017			
1	2	EUR	EUR	EUR	6	7
	Einnahmen	0	0	0,00		
	Ausgaben					
.40000	Aufwendungen f. ehrenamtliche Tätigkeiten	9.000	9.000	8.527,00		
.44800	sonstige Arbeitnehmerinnen und Arbeitnehmer	900	800	855,84		
	<i>Sozialversicherungsbeiträge Bgm.-Aufw.entschädigung</i>					
.53000	Pauschale f. Zimmer, Telefon u. Porto	500	500	450,00		
.59200	Ehrungen, Repräsentation	500	500	482,13		
.66000	Verfügungsmittel	400	400	76,50		
	Ausgaben	11.300	11.200	10.391,47		
	UAB 0000	Zu-/Überschuß	-11.300	-11.200	-10.391,47	
	Einnahmen	0	0	0,00		
	Ausgaben	11.300	11.200	10.391,47		
	AB 00	Zu-/Überschuß	-11.300	-11.200	-10.391,47	

A. Verwaltungshaushalt

Gemeinde 21 Wisch
 Einzelplan 0 Allgemeine Verwaltung
 Abschnitt 02 Hauptverwaltung
 U-Abschnitt 0200 Amt für zentrale Aufgaben

Haushaltsstellen		Haushaltsansatz		Ergebnis der Jahresrechnung 2016	Erläuterungen/ Deckungskreis/ Budget	Amt
Nr.	Bezeichnung	2018	2017			
1	2	EUR	EUR	EUR	6	7
	Einnahmen					
.15000	Vermischte Einnahmen	--0--	0	0,00		
	Einnahmen	0	0	0,00		
	Ausgaben					
.64000	Versicherungen	900	900	818,67		
.65000	Geschäftsausgaben	300	300	0,41		
.66100	Beiträge und Zuschüsse	1.400	1.400	1.345,25		
.66200	Vermischte Ausgaben	0	0	0,00		
.67200	Verwaltungskosten Kreisbesoldungsstelle	800	600	513,06		
	Ausgaben	3.400	3.200	2.677,39		
	UAB 0200	Zu-/Überschuß	-3.400	-3.200	-2.677,39	
	Einnahmen	0	0	0,00		
	Ausgaben	3.400	3.200	2.677,39		
	AB 02	Zu-/Überschuß	-3.400	-3.200	-2.677,39	

A. Verwaltungshaushalt

Gemeinde 21 Wisch
 Einzelplan 0 Allgemeine Verwaltung
 Abschnitt 03 Finanzverwaltung
 U-Abschnitt 0340 Steuerverwaltung

Haushaltsstellen		Haushaltsansatz		Ergebnis der Jahresrechnung 2016	Erläuterungen/ Deckungskreis/ Budget	Amt
Nr.	Bezeichnung	2018	2017			
1	2	EUR	EUR	EUR	6	7
	Einnahmen	0	0	0,00		
	Ausgaben					
.71200	Personalkostenanteil (Amt) f. Zweitwohnungssteuer	7.100	7.000	6.874,88		
	Ausgaben	7.100	7.000	6.874,88		
	UAB 0340	Zu-/Überschuß	-7.100	-6.874,88		
	Einnahmen	0	0	0,00		
	Ausgaben	7.100	7.000	6.874,88		
	AB 03	Zu-/Überschuß	-7.100	-6.874,88		

A. Verwaltungshaushalt

Gemeinde 21 **Wisch**
 Einzelplan 0 **Allgemeine Verwaltung**
 Abschnitt 05 **Besondere Dienststellen der allgemeinen Verwaltung**
 U-Abschnitt 0520 **Wahlen**

Haushaltsstellen		Haushaltsansatz		Ergebnis der Jahresrechnung 2016	Erläuterungen/ Deckungskreis/ Budget	Amt
Nr.	Bezeichnung	2018	2017			
1	2	EUR	EUR	EUR	6	7
	Einnahmen					
.15000	Wahlkostenerstattungen	0	300	0,00		
	Einnahmen	0	300	0,00		
	Ausgaben					
.40000	Aufwendungen f. ehrenamtl. Tätigkeiten	500	700	0,00		
	Ausgaben	500	700	0,00		
	UAB 0520	Zu-/Überschuß	-400	0,00		
	Einnahmen	0	300	0,00		
	Ausgaben	500	700	0,00		
	AB 05	Zu-/Überschuß	-400	0,00		
	Einnahmen	0	300	0,00		
	Ausgaben	22.300	22.100	19.943,74		
	EP 0	Zu-/Überschuß	-21.800	-19.943,74		

A. Verwaltungshaushalt

Gemeinde 21 Wisch
 Einzelplan 1 Öffentliche Sicherheit und Ordnung
 Abschnitt 13 Brandschutz
 U-Abschnitt 1300 Freiwillige Feuerwehr

Haushaltsstellen		Haushaltsansatz		Ergebnis der Jahresrechnung 2016	Erläuterungen/ Deckungskreis/ Budget	Amt
Nr.	Bezeichnung	2018	2017			
1	2	EUR	EUR	EUR	6	7
	Einnahmen					
.11000	Gebühren	--0--	--0--	0,00		
.15000	Sonst. Verwaltungs- u. Betriebseinnahmen	--0--	--0--	0,00		
.24900	Rückzahlung Darlehen für Garage Wibaffko	1.400	1.400	1.482,15		
	Einnahmen	1.400	1.400	1.482,15		
	Ausgaben					
.40000	Aufwendungen f. ehrenamtliche Tätigkeit <i>Der Ansatz beinhaltet auch Verdienstausschüttungen für FF-Lehrgänge !</i>	--0--	--0--	0,00		
.50000	Unterhaltungskosten	0	0	0,00		
.58000	Sachkosten Feuerwehr - Budget <i>Budget für: Geräte, Ausstattung, Fahr- zeughaltung, Dienst- und Schutzkleidung, Aus- und Fortbildung, Geschäftsausgaben, Atemschutzuntersuchungen und Vermischtes</i>	--0--	--0--	0,00		
.58100	Sachkosten Jugendfeuerwehr - Budget	--0--	--0--	0,00		
.64000	Versicherung der Wehrangehörigen	--0--	--0--	0,00		
.71300	Umlage an den Zweckverband "Am Sandberg"	54.800	56.000	33.373,48		
.71700	Zuschuss an Kameradschaftskasse und an die WIBAFFKO	0	0	204,52		
	Ausgaben	54.800	56.000	33.578,00		
	UAB 1300	Zu-/Überschuß	-53.400	-32.095,85		

A. Verwaltungshaushalt

Gemeinde 21 **Wisch**
 Einzelplan 1 **Öffentliche Sicherheit und Ordnung**
 Abschnitt 13 **Brandschutz**
 U-Abschnitt 1300 **Freiwillige Feuerwehr**

Haushaltsstellen		Haushaltsansatz		Ergebnis der Jahresrechnung 2016	Erläuterungen/ Deckungskreis/ Budget	Amt
Nr.	Bezeichnung	2018	2017			
1	2	EUR	EUR	EUR	6	7
	Einnahmen	1.400	1.400	1.482,15		
	Ausgaben	54.800	56.000	33.578,00		
	Zu-/Überschuß	-53.400	-54.600	-32.095,85		
	Einnahmen	1.400	1.400	1.482,15		
	Ausgaben	54.800	56.000	33.578,00		
	Zu-/Überschuß	-53.400	-54.600	-32.095,85		
AB 13						
EP 1						

A. Verwaltungshaushalt

 Gemeinde 21 Wisch
 Einzelplan 2 Schulen
 Abschnitt 20 Schulverwaltung
 U-Abschnitt 2000 Allgemeine Schulverwaltung

Haushaltsstellen		Haushaltsansatz		Ergebnis der Jahresrechnung 2016	Erläuterungen/ Deckungskreis/ Budget	Amt
Nr.	Bezeichnung	2018	2017			
1	2	EUR	EUR	EUR	6	7
	Einnahmen	0	0	0,00		
	Ausgaben					
.67210	Schulkostenbeiträge Grundschulen <i>3 Grundschüler/innen in Laboe</i> <i>1 Grundschüler/in in Probsteierhagen</i>	10.000	5.300	6.437,87		
.67230	Schulkostenbeiträge Gymnasien	17.000	24.000	15.357,36		
.67270	Schulkostenbeiträge Regionalschulen	--0--	2.100	0,00		
.67280	Schulkostenbeiträge Gemeinschaftsschulen	7.000	15.000	5.458,02		
.67290	Schülerbeförderungskosten	500	500	420,82		
.71300	Schulverbandsumlage	91.500	90.200	81.544,00		
	Ausgaben	126.000	137.100	109.218,07		
	UAB 2000	Zu-/Überschuß	-126.000	-137.100	-109.218,07	
	Einnahmen	0	0	0,00		
	Ausgaben	126.000	137.100	109.218,07		
	AB 20	Zu-/Überschuß	-126.000	-137.100	-109.218,07	
	Einnahmen	0	0	0,00		
	Ausgaben	126.000	137.100	109.218,07		
	EP 2	Zu-/Überschuß	-126.000	-137.100	-109.218,07	

A. Verwaltungshaushalt

Gemeinde 21 Wisch
 Einzelplan 3 Wissenschaft, Forschung, Kulturpflege
 Abschnitt 34 Heimat- und sonstige Kulturpflege
 U-Abschnitt 3400 Heimat- und sonstige Kulturpflege

Haushaltsstellen		Haushaltsansatz		Ergebnis der Jahresrechnung 2016	Erläuterungen/ Deckungskreis/ Budget	Amt
Nr.	Bezeichnung	2018	2017			
1	2	EUR	EUR	EUR	6	7
	Einnahmen					
.15000	Vermischte Einnahmen	0	0	2.184,98		
.15100	Verkaufserlöse f. Wappen, Flaggen und Chroniken	0	0	442,50		
	Einnahmen	0	0	2.627,48		
	Ausgaben					
.57000	Wappen, Flaggen, Chroniken	0	0	0,00		
.59000	Gemeindeveranstaltungen	1.500	1.500	20.225,76		
	Ausgaben	1.500	1.500	20.225,76		
	UAB 3400	Zu-/Überschuß	-1.500	-1.500		
		Einnahmen	0	2.627,48		
		Ausgaben	1.500	20.225,76		
	AB 34	Zu-/Überschuß	-1.500	-1.500		

A. Verwaltungshaushalt

Gemeinde 21 Wisch
 Einzelplan 3 Wissenschaft, Forschung, Kulturpflege
 Abschnitt 35 Volksbildung
 U-Abschnitt 3520 Büchereien

Haushaltsstellen		Haushaltsansatz		Ergebnis der Jahresrechnung 2016	Erläuterungen/ Deckungskreis/ Budget	Amt
Nr.	Bezeichnung	2018	2017			
1	2	EUR	EUR	EUR	6	7
	Einnahmen	0	0	0,00		
	Ausgaben					
.71200	Zuschuss Kreisfahrbücherei	3.100	1.500	1.384,54		
	Ausgaben	3.100	1.500	1.384,54		
	UAB 3520	Zu-/Überschuß	-3.100	-1.500	-1.384,54	
	Einnahmen	0	0	0,00		
	Ausgaben	3.100	1.500	1.384,54		
	AB 35	Zu-/Überschuß	-3.100	-1.500	-1.384,54	

A. Verwaltungshaushalt

Gemeinde 21 Wisch
 Einzelplan 3 Wissenschaft, Forschung, Kulturpflege
 Abschnitt 36 Naturschutz, Denkmalschutz und -pflege
 U-Abschnitt 3600 Naturschutz und Landschaftspflege

Haushaltsstellen		Haushaltsansatz		Ergebnis der Jahresrechnung 2016	Erläuterungen/ Deckungskreis/ Budget	Amt
Nr.	Bezeichnung	2018	2017			
1	2	EUR	EUR	EUR	6	7
	Einnahmen	0	0	0,00		
	Ausgaben					
.51000	Denkmalspflege, Ortsverschönerung	3.000	2.500	2.750,49		
	Ausgaben	3.000	2.500	2.750,49		
	UAB 3600	Zu-/Überschuß	-3.000	-2.750,49		
	Einnahmen	0	0	0,00		
	Ausgaben	3.000	2.500	2.750,49		
	AB 36	Zu-/Überschuß	-3.000	-2.750,49		
	Einnahmen	0	0	2.627,48		
	Ausgaben	7.600	5.500	24.360,79		
	EP 3	Zu-/Überschuß	-7.600	-21.733,31		

A. Verwaltungshaushalt

Gemeinde 21 **Wisch**
 Einzelplan 4 **Soziale Sicherung**
 Abschnitt 43 **Soziale Einrichtungen**
 U-Abschnitt 4310 **Einrichtung für Ältere**

Haushaltsstellen		Haushaltsansatz		Ergebnis der Jahresrechnung 2016	Erläuterungen/ Deckungskreis/ Budget	Amt
Nr.	Bezeichnung	2018	2017			
1	2	EUR	EUR	EUR	6	7
	E i n n a h m e n					
	Einnahmen	0	0	0,00		
.59000	A u s g a b e n Seniorenbetreuung	2.000	2.000	1.800,40		
	Ausgaben	2.000	2.000	1.800,40		
	UAB 4310	Zu-/Überschuß -2.000	Zu-/Überschuß -2.000	-1.800,40		
		Einnahmen	0	0,00		
		Ausgaben	2.000	1.800,40		
	AB 43	Zu-/Überschuß -2.000	Zu-/Überschuß -2.000	-1.800,40		

A. Verwaltungshaushalt

Gemeinde 21 **Wisch**
 Einzelplan 4 **Soziale Sicherung**
 Abschnitt 45 **Jugendhilfe nach dem KJHG**
 U-Abschnitt 4515 **Sonstige Jugendarbeit**

Haushaltsstellen		Haushaltsansatz		Ergebnis der Jahresrechnung 2016	Erläuterungen/ Deckungskreis/ Budget	Amt
Nr.	Bezeichnung	2018	2017			
1	2	EUR	EUR	EUR	6	7
	E i n n a h m e n					
	Einnahmen	0	0	0,00		
	A u s g a b e n					
.58000	Jugendförderung	1.000	1.000	0,00		
.70000	Zuschuss an Vereine	500	500	0,00		
	Ausgaben	1.500	1.500	0,00		
	UAB 4515	-1.500	-1.500	0,00		
	Zu-/Überschuß					

A. Verwaltungshaushalt

Gemeinde 21 **Wisch**
 Einzelplan 4 **Soziale Sicherung**
 Abschnitt 45 **Jugendhilfe nach dem KJHG**
 U-Abschnitt 4540 **Förderung von Kindern in Tageseinrichtungen und in Tagespflege**

Haushaltsstellen		Haushaltsansatz		Ergebnis der Jahresrechnung 2016	Erläuterungen/ Deckungskreis/ Budget	Amt
Nr.	Bezeichnung	2018	2017			
1	2	EUR	EUR	EUR	6	7
	Einnahmen	0	0	0,00		
	Ausgaben					
.70000	Zuschüsse für Kindertagespflege	4.000	3.000	112,58		
	Ausgaben	4.000	3.000	112,58		
	UAB 4540	Zu-/Überschuß	-3.000	-112,58		
	Einnahmen	0	0	0,00		
	Ausgaben	5.500	4.500	112,58		
	AB 45	Zu-/Überschuß	-4.500	-112,58		

A. Verwaltungshaushalt

Gemeinde 21 **Wisch**
 Einzelplan 4 **Soziale Sicherung**
 Abschnitt 46 **Einrichtungen der Jugendhilfe**
 U-Abschnitt 4640 **Tageseinrichtungen für Kinder**

Haushaltsstellen		Haushaltsansatz		Ergebnis der Jahresrechnung 2016	Erläuterungen/ Deckungskreis/ Budget	Amt
Nr.	Bezeichnung	2018	2017			
1	2	EUR	EUR	EUR	6	7
.15000	Einnahmen Vermischte Einnahmen	--0--	--0--	0,00		
	Einnahmen	0	0	0,00		
.70000	Ausgaben Zuschüsse an Kindergärten	100.000	80.000	75.712,42		
	Ausgaben	100.000	80.000	75.712,42		
	UAB 4640	Zu-/Überschuß	-80.000	-75.712,42		
	Einnahmen	0	0	0,00		
	Ausgaben	100.000	80.000	75.712,42		
	AB 46	Zu-/Überschuß	-80.000	-75.712,42		
	Einnahmen	0	0	0,00		
	Ausgaben	107.500	86.500	77.625,40		
	EP 4	Zu-/Überschuß	-86.500	-77.625,40		

A. Verwaltungshaushalt

Gemeinde 21 Wisch
 Einzelplan 5 Gesundheit, Sport, Erholung
 Abschnitt 58 Park- und Gartenanlagen
 U-Abschnitt 5810 Spielplätze

Haushaltsstellen		Haushaltsansatz		Ergebnis der Jahresrechnung 2016	Erläuterungen/ Deckungskreis/ Budget	Amt
Nr.	Bezeichnung	2018	2017			
1	2	EUR	EUR	EUR	6	7
	Einnahmen	0	0	0,00		
	Ausgaben					
.51000	Unterhaltungskosten Spielplatz	1.500	1.500	2.351,61		
.54000	Bewirtschaftungskosten Kinderspielplatz	300	300	242,60		
	Ausgaben	1.800	1.800	2.594,21		
	UAB 5810	Zu-/Überschuß	-1.800	-2.594,21		
	Einnahmen	0	0	0,00		
	Ausgaben	1.800	1.800	2.594,21		
	AB 58	Zu-/Überschuß	-1.800	-2.594,21		
	Einnahmen	0	0	0,00		
	Ausgaben	1.800	1.800	2.594,21		
	EP 5	Zu-/Überschuß	-1.800	-2.594,21		

A. Verwaltungshaushalt

Gemeinde 21 Wisch
 Einzelplan 6 Bau- und Wohnungswesen, Verkehr
 Abschnitt 61 Städteplanung, Vermessung, Bauordnung
 U-Abschnitt 6100 Orts- und Regionalplanung

Haushaltsstellen		Haushaltsansatz		Ergebnis der Jahresrechnung 2016	Erläuterungen/ Deckungskreis/ Budget	Amt
Nr.	Bezeichnung	2018	2017			
1	2	EUR	EUR	EUR	6	7
	Einnahmen	0	0	0,00		
	Ausgaben					
.65000	Ortsplanung	10.000	0	0,00		
	<i>FA-Beschluss vom 05.12.2017</i>					
	Ausgaben	10.000	0	0,00		
	UAB 6100	Zu-/Überschuß	0	0,00		
		-10.000	0	0,00		
	Einnahmen	0	0	0,00		
	Ausgaben	10.000	0	0,00		
	AB 61	Zu-/Überschuß	0	0,00		
		-10.000	0	0,00		

A. Verwaltungshaushalt

Gemeinde 21 Wisch
 Einzelplan 6 Bau- und Wohnungswesen, Verkehr
 Abschnitt 63 Gemeindestraßen
 U-Abschnitt 6300 Gemeindestraßen

Haushaltsstellen		Haushaltsansatz		Ergebnis der Jahresrechnung 2016	Erläuterungen/ Deckungskreis/ Budget	Amt
Nr.	Bezeichnung	2018	2017			
1	2	EUR	EUR	EUR	6	7
	Einnahmen					
.27000	Auflösen von Beiträgen u. Zuschüssen	0	0	13.409,28		
.27100	Auflösen von Beiträgen und Zuschüssen	13.500	0	0,00		
	Einnahmen	13.500	0	13.409,28		
	Ausgaben					
.51000	Unterhaltungskosten	5.000	5.000	35.000,00		
.51100	Winterdienst	5.000	5.000	99,90		
.68000	Abschreibungen	13.500	2.500	13.409,28		
.71300	Umlage Schwarzdeckenunterhaltungsverband	14.000	12.000	9.957,00		
	Ausgaben	37.500	24.500	58.466,18		
	UAB 6300	Zu-/Überschuß	-24.000	-24.500	-45.056,90	
		Einnahmen	13.500	0	13.409,28	
	Ausgaben	37.500	24.500	58.466,18		
	AB 63	Zu-/Überschuß	-24.000	-24.500	-45.056,90	

A. Verwaltungshaushalt

Gemeinde 21 Wisch
 Einzelplan 6 Bau- und Wohnungswesen, Verkehr
 Abschnitt 67 Straßenbeleuchtung und -reinigung
 U-Abschnitt 6700 Straßenbeleuchtung

Haushaltsstellen		Haushaltsansatz		Ergebnis der Jahresrechnung 2016	Erläuterungen/ Deckungskreis/ Budget	Amt
Nr.	Bezeichnung	2018	2017			
1	2	EUR	EUR	EUR	6	7
	Einnahmen					
.27000	Auflösen von Beiträgen u. Zuschüssen	0	0	2.036,45		
.27100	Auflösen von Beiträgen und Zuschüssen	2.100	0	0,00		
	Einnahmen	2.100	0	2.036,45		
	Ausgaben					
.51000	Unterhaltungskosten	1.500	1.000	858,32		
.57000	Stromkosten	5.000	6.000	6.519,55		
.68000	Abschreibungen	2.100	2.000	2.036,45		
	Ausgaben	8.600	9.000	9.414,32		
	UAB 6700	Zu-/Überschuß	-9.000	-7.377,87		
		Einnahmen	0	2.036,45		
	Ausgaben	8.600	9.000	9.414,32		
	AB 67	Zu-/Überschuß	-9.000	-7.377,87		

A. Verwaltungshaushalt

Gemeinde 21 Wisch
 Einzelplan 6 Bau- und Wohnungswesen, Verkehr
 Abschnitt 69 Wasserläufe, Wasserbau
 U-Abschnitt 6900 Ausbau und Unterhaltung von Gewässern

Haushaltsstellen		Haushaltsansatz		Ergebnis der Jahresrechnung 2016	Erläuterungen/ Deckungskreis/ Budget	Amt
Nr.	Bezeichnung	2018	2017			
1	2	EUR	EUR	EUR	6	7
	Einnahmen	0	0	0,00		
	Ausgaben					
.51000	Gewässerunterhaltung	2.000	2.000	1.764,46		
.71300	Umlage an Wasser- und Bodenverbände	3.500	3.000	2.945,53		
	Ausgaben	5.500	5.000	4.709,99		
	UAB 6900	Zu-/Überschuß	-5.000	-4.709,99		
	Einnahmen	0	0	0,00		
	Ausgaben	5.500	5.000	4.709,99		
	AB 69	Zu-/Überschuß	-5.000	-4.709,99		
	Einnahmen	15.600	0	15.445,73		
	Ausgaben	61.600	38.500	72.590,49		
	EP 6	Zu-/Überschuß	-46.000	-57.144,76		

A. Verwaltungshaushalt

Gemeinde 21 Wisch
 Einzelplan 7 Öffentliche Einrichtungen, Wirtschaftsförderung
 Abschnitt 70 Abwasserbeseitigung
 U-Abschnitt 7010 Regenwasserbeseitigung

Haushaltsstellen		Haushaltsansatz		Ergebnis der Jahresrechnung 2016	Erläuterungen/ Deckungskreis/ Budget	Amt
Nr.	Bezeichnung	2018	2017			
1	2	EUR	EUR	EUR	6	7
	Einnahmen	0	0	0,00		
	Ausgaben					
.51000	Unterhaltungskosten	4.000	5.500	2.606,40		
.65500	Kosten eines Abwasserbeseitigungs- konzeptes	--0--	--0--	5.355,00		
.67200	Verwaltungskostenbeiträge Regenwasser	500	500	448,01		
.68000	Abschreibungen	0	0	0,00		
	Ausgaben	4.500	6.000	8.409,41		
	UAB 7010	Zu-/Überschuß	-6.000	-8.409,41		
	Einnahmen	0	0	0,00		
	Ausgaben	4.500	6.000	8.409,41		
	AB 70	Zu-/Überschuß	-6.000	-8.409,41		

A. Verwaltungshaushalt

Gemeinde 21 Wisch
 Einzelplan 7 Öffentliche Einrichtungen, Wirtschaftsförderung
 Abschnitt 76 Sonstige öffentliche Einrichtungen
 U-Abschnitt 7600 Dorfgemeinschaftshaus

Haushaltsstellen		Haushaltsansatz		Ergebnis der Jahresrechnung 2016	Erläuterungen/ Deckungskreis/ Budget	Amt
Nr.	Bezeichnung	2018	2017			
1	2	EUR	EUR	EUR	6	7
	Einnahmen					
.14000	Mieten Dorfgemeinschaftshaus	300	300	520,00		
.15000	Sonst. Verw.- u. Betriebseinnahmen Dorf- gemeinschaftshaus	--0--	--0--	0,00		
.27000	Auflösen von Zuschüssen u. Beiträgen	0	200	248,41		
.27100	Auflösen von Beiträgen und Zuschüssen	200	0	0,00		
	Einnahmen	500	500	768,41		
	Ausgaben					
.50000	Unterhaltung Dorfgemeinschaftshaus	500	500	0,00		
.52000	Geräte, Ausstattung Dorfgemeinschafts- haus	500	500	0,00		
.54000	Bewirtschaftung Dorfgemeinschaftshaus	6.500	7.000	6.506,42		
.68000	Abschreibungen	1.900	1.900	1.819,09		
	Ausgaben	9.400	9.900	8.325,51		
	UAB 7600	Zu-/Überschuß	-9.400	-7.557,10		
		Einnahmen	500	768,41		
		Ausgaben	9.400	8.325,51		
	AB 76	Zu-/Überschuß	-8.900	-7.557,10		

A. Verwaltungshaushalt

Gemeinde 21 Wisch
 Einzelplan 7 Öffentliche Einrichtungen, Wirtschaftsförderung
 Abschnitt 77 Hilfsbetriebe der Verwaltung
 U-Abschnitt 7710 Bauhof

Haushaltsstellen		Haushaltsansatz		Ergebnis der Jahresrechnung 2016	Erläuterungen/ Deckungskreis/ Budget	Amt
Nr.	Bezeichnung	2018	2017			
1	2	EUR	EUR	EUR	6	7
	Einnahmen					
.16900	Personalkostenanteile innere Verrechnung	70.000	70.000	51.585,24		
	Einnahmen	70.000	70.000	51.585,24		
	Ausgaben					
.41400	Personalkosten Bauhof <i>zusätzliche Stelle in Einarbeitungszeitraum ab Sommer 2017</i>	149.100	98.300	80.058,69		
.43400	Personalkosten VBL	10.500	6.400	5.455,84		
.44400	Personalkosten Sozialversicherung	30.500	19.700	16.221,02		
.52000	Geräte und Ausstattung	3.000	3.000	2.687,98		
.55000	Haltung der Fahrzeuge <i>Kostensteigerung durch zusätzliches Fahrzeug.</i>	5.500	4.500	4.342,94		
.65400	Fahrtkostenerstattung Gemeindearbeiter <i>erhöht wegen Personalzuwachs</i>	1.000	700	638,50		
	Ausgaben	199.600	132.600	109.404,97		
	UAB 7710	Zu-/Überschuß	-62.600	-57.819,73		
	Einnahmen	70.000	70.000	51.585,24		
	Ausgaben	199.600	132.600	109.404,97		
	AB 77	Zu-/Überschuß	-62.600	-57.819,73		

A. Verwaltungshaushalt

Gemeinde 21 Wisch
 Einzelplan 7 Öffentliche Einrichtungen, Wirtschaftsförderung
 Abschnitt 79 Fremdenverkehr, Sonstige Förderung von Wirtschaft und Verkehr
 U-Abschnitt 7900 Fremdenverkehr

Haushaltsstellen		Haushaltsansatz		Ergebnis der Jahresrechnung 2016	Erläuterungen/ Deckungskreis/ Budget	Amt
Nr.	Bezeichnung	2018	2017			
1	2	EUR	EUR	EUR	6	7
	Einnahmen					
.15000	Sonst. Verw.- und Betriebseinnahmen Tourismus	200	200	150,00		
.26000	Zwangs- u. Bußgelder Überwachung d. ruhenden Verkehrs	2.500	2.500	2.602,80		
	Einnahmen	2.700	2.700	2.752,80		
	Ausgaben					
.66100	Förderung des Fremdenverkehrs	2.000	2.000	3.934,34		
.71200	Kostenanteil Fremdenverkehrsverband	2.600	2.900	2.599,56		
	Ausgaben	4.600	4.900	6.533,90		
	UAB 7900	Zu-/Überschuß	-1.900	-2.200	-3.781,10	
	Einnahmen	2.700	2.700	2.752,80		
	Ausgaben	4.600	4.900	6.533,90		
	AB 79	Zu-/Überschuß	-1.900	-2.200	-3.781,10	
	Einnahmen	73.200	73.200	55.106,45		
	Ausgaben	218.100	153.400	132.673,79		
	EP 7	Zu-/Überschuß	-144.900	-80.200	-77.567,34	

A. Verwaltungshaushalt

Gemeinde 21 Wisch
 Einzelplan 8 Wirtschaftliche Unternehmen, allgemeines Grund- und Sondervermögen
 Abschnitt 81 Versorgungsunternehmen
 U-Abschnitt 8100 Elektrizitätsversorgung

Haushaltsstellen		Haushaltsansatz		Ergebnis der Jahresrechnung 2016	Erläuterungen/ Deckungskreis/ Budget	Amt
Nr.	Bezeichnung	2018	2017			
1	2	EUR	EUR	EUR	6	7
	Einnahmen					
.22000	Konzessionsabgabe (E.ON)	26.000	24.000	25.305,16		
	Einnahmen	26.000	24.000	25.305,16		
	Ausgaben	0	0	0,00		
	UAB 8100	Zu-/Überschuß	26.000	24.000	25.305,16	

A. Verwaltungshaushalt

Gemeinde 21 Wisch
 Einzelplan 8 Wirtschaftliche Unternehmen, allgemeines Grund- und Sondervermögen
 Abschnitt 81 Versorgungsunternehmen
 U-Abschnitt 8130 Gasversorgung

Haushaltsstellen		Haushaltsansatz		Ergebnis der Jahresrechnung 2016	Erläuterungen/ Deckungskreis/ Budget	Amt
Nr.	Bezeichnung	2018	2017			
1	2	EUR	EUR	EUR	6	7
.22000	Einnahmen Konzessionsabgabe Gas	2.400	2.400	1.407,20		
	Einnahmen	2.400	2.400	1.407,20		
	Ausgaben	0	0	0,00		
	UAB 8130 Zu-/Überschuß	2.400	2.400	1.407,20		
	Einnahmen	28.400	26.400	26.712,36		
	Ausgaben	0	0	0,00		
	AB 81 Zu-/Überschuß	28.400	26.400	26.712,36		

A. Verwaltungshaushalt

Gemeinde 21 Wisch
 Einzelplan 8 Wirtschaftliche Unternehmen, allgemeines Grund- und Sondervermögen
 Abschnitt 87 BgA "Parkplatz/ Badestrand"
 U-Abschnitt 8700 BGA "Parkplatz/Badestrand"

Haushaltsstellen		Haushaltsansatz		Ergebnis der Jahresrechnung 2016	Erläuterungen/ Deckungskreis/ Budget	Amt
Nr.	Bezeichnung	2018	2017			
1	2	EUR	EUR	EUR	6	7
	Einnahmen					
.14000	Parkentgelte	150.000	150.000	168.604,60		
.16600	DLRG-Kostenanteil (Campingplatz)	10.000	10.000	11.927,52		
.16710	Erstattung Umsatzsteuer Parkplatz	500	500	1.040,79		
	Einnahmen	160.500	160.500	181.572,91		
	Ausgaben					
.41600	Sonstige Entgelte f. Arbeitnehmerinnen und Arbeitnehmer - Parkplatz -	3.500	3.500	3.040,39		
.44800	sonstige Arbeitnehmerinnen und Arbeitnehmer	0	0	7,15		
.51000	Unterhaltungskosten Parkplatz	6.000	6.000	5.345,46		
.52000	Geräte und Ausstattung	100	100	0,00		
.53000	Pacht Parkplatz	9.500	9.500	9.500,00		
.54000	Bewirtschaftung Parkplatz	25.000	23.000	19.201,74		
.54100	Kosten der DLRG-Station	25.000	25.000	27.764,47		
.64000	Umsatzsteuer-Zahllast Parkplatz	25.000	25.000	23.231,60		
.65500	Anwalts-/ Gerichts- und Steuerberatungs- kosten <i>incl. Umsatzsteuervoranmeldungen !</i>	1.400	1.300	714,95		
.67210	Verwaltungskostenbeiträge für Parkplatzverwaltung	700	700	654,75		
.67900	Personalkostenanteil Gemeindearbeiter innere Verrechnung Parkplatzanteil	70.000	70.000	51.585,24		
.68000	Abschreibungen	6.900	0	6.887,44		

A. Verwaltungshaushalt

Gemeinde 21 Wisch
 Einzelplan 8 Wirtschaftliche Unternehmen, allgemeines Grund- und Sondervermögen
 Abschnitt 87 BgA "Parkplatz/ Badestrand"
 U-Abschnitt 8700 BGA "Parkplatz/Badestrand"

Haushaltsstellen		Haushaltsansatz		Ergebnis der Jahresrechnung 2016	Erläuterungen/ Deckungskreis/ Budget	Amt
Nr.	Bezeichnung	2018	2017			
		EUR	EUR	EUR		
1	2	3	4	5	6	7
		Ausgaben	173.100	164.100	147.933,19	
	UAB 8700	Zu-/Überschuß	-12.600	-3.600	33.639,72	
		Einnahmen	160.500	160.500	181.572,91	
		Ausgaben	173.100	164.100	147.933,19	
	AB 87	Zu-/Überschuß	-12.600	-3.600	33.639,72	

A. Verwaltungshaushalt

Gemeinde 21 Wisch
 Einzelplan 8 Wirtschaftliche Unternehmen, allgemeines Grund- und Sondervermögen
 Abschnitt 88 Allgemeines Grundvermögen
 U-Abschnitt 8800 Allgemeines Grundvermögen

Haushaltsstellen		Haushaltsansatz		Ergebnis der Jahresrechnung 2016	Erläuterungen/ Deckungskreis/ Budget	Amt
Nr.	Bezeichnung	2018	2017			
1	2	EUR	EUR	EUR	6	7
	Einnahmen					
.14000	Pachten für unbebautes Grundvermögen	400	400	508,59		
	Einnahmen	400	400	508,59		
	Ausgaben					
.54000	Bewirtschaftung unbebaute Grundstücke	100	100	49,52		
	Ausgaben	100	100	49,52		
	UAB 8800	Zu-/Überschuß	300	300	459,07	

A. Verwaltungshaushalt

Gemeinde 21 Wisch
 Einzelplan 8 Wirtschaftliche Unternehmen, allgemeines Grund- und Sondervermögen
 Abschnitt 88 Allgemeines Grundvermögen
 U-Abschnitt 8810 Alte Schule "Am Kaiserberg"

Haushaltsstellen		Haushaltsansatz		Ergebnis der Jahresrechnung 2016	Erläuterungen/ Deckungskreis/ Budget	Amt
Nr.	Bezeichnung	2018	2017			
1	2	EUR	EUR	EUR	6	7
	Einnahmen					
.11000	Entgelte für die Stromlieferung aus der Photovoltaikanlage	--0--	--0--	2.118,15		
.14000	Mieten und Pachten	--0--	--0--	0,00		
.14010	Mieten - Absummierung PK-	--0--	--0--	0,00		
.14020	Einnahmen Mietnebenkosten	--0--	--0--	15,56		
.15000	Vermischte Einnahmen	0	0	0,00		
	Einnahmen	0	0	2.133,71		
	Ausgaben					
.50000	Unterhaltungskosten	--0--	--0--	0,00		
.54000	Bewirtschaftungskosten	--0--	--0--	1.651,52		
.67200	Verwaltungskostenbeiträge	--0--	--0--	0,00		
	Ausgaben	0	0	1.651,52		
	UAB 8810	Zu-/Überschuß	0	482,19		
	Einnahmen	400	400	2.642,30		
	Ausgaben	100	100	1.701,04		
	AB 88	Zu-/Überschuß	300	941,26		
	Einnahmen	189.300	187.300	210.927,57		
	Ausgaben	173.200	164.200	149.634,23		
	EP 8	Zu-/Überschuß	16.100	61.293,34		

A. Verwaltungshaushalt

Gemeinde 21 Wisch
 Einzelplan 9 Allgemeine Finanzwirtschaft
 Abschnitt 90 Steuern, allgemeine Zuweisungen und allgemeine Umlagen
 U-Abschnitt 9000 Steuern, allgemeine Zuweisungen

Haushaltsstellen		Haushaltsansatz		Ergebnis der Jahresrechnung 2016	Erläuterungen/ Deckungskreis/ Budget	Amt
Nr.	Bezeichnung	2018	2017			
1	2	EUR	EUR	EUR	6	7
	Einnahmen					
.00000	Grundsteuer A	7.900	7.700	7.651,99		
.00100	Grundsteuer B	96.600	96.000	96.536,45		
.00300	Gewerbesteuer	70.000	70.000	105.693,11		
.01000	Gemeindeanteil an der Einkommensteuer	334.800	281.600	267.583,00		
.01200	Gemeindeanteil an der Umsatzsteuer	5.700	4.500	3.674,00		
.02200	Hundesteuer	2.700	2.200	2.455,00		
.02700	Zweitwohnungssteuer	137.000	135.000	137.393,01		
.04100	Schlüsselzuweisungen	210.300	180.900	180.444,00		
.09100	Ausgleichsleistungen nach dem Familienlastenausgleich	30.000	25.700	25.212,00		
.26100	Säumniszuschläge	0	0	0,00		
.26500	Nachzahlungszinsen	100	100	141,00		
	Einnahmen	895.100	803.700	826.783,56		
	Ausgaben					
.81000	Gewerbesteuerumlage	17.300	17.300	20.395,00		
.83200	Kreisumlage	264.100	249.800	234.252,00		
.83220	Amtsumlage	127.000	124.900	117.871,08		
.84500	Erstattungszinsen	500	500	31,00		
	Ausgaben	408.900	392.500	372.549,08		
	UAB 9000	Zu-/Überschuß	411.200	454.234,48		
	Einnahmen	895.100	803.700	826.783,56		
	Ausgaben	408.900	392.500	372.549,08		
	AB 90	Zu-/Überschuß	411.200	454.234,48		

A. Verwaltungshaushalt

Gemeinde 21 Wisch
 Einzelplan 9 Allgemeine Finanzwirtschaft
 Abschnitt 91 Sonstige allgemeine Finanzwirtschaft
 U-Abschnitt 9100 Sonstige allgemeine Finanzwirtschaft

Haushaltsstellen		Haushaltsansatz		Ergebnis der Jahresrechnung 2016	Erläuterungen/ Deckungskreis/ Budget	Amt
Nr.	Bezeichnung	2018	2017			
1	2	EUR	EUR	EUR	6	7
	Einnahmen					
.20500	Zinsen von Sparkassen	1.000	1.500	842,53		
.27000	Abschreibungen	24.400	6.400	24.152,26		
.28000	Zuführung vom Vermögenshaushalt	0	0	0,00		
	Einnahmen	25.400	7.900	24.994,79		
	Ausgaben					
.68000	Auflösen von Zuschüssen und Beiträgen	0	200	15.694,14		
.68100	Auflösen von Beiträgen und Zuschüssen	15.800	0	0,00		
.80800	Zinsen an den Kreditmarkt	--0--	--0--	0,00		
.86000	Zuführung zum Vermögenshaushalt	2.400	16.000	126.905,79		
	Ausgaben	18.200	16.200	142.599,93		
	UAB 9100	Zu-/Überschuß	7.200	-8.300	-117.605,14	
		Einnahmen	25.400	7.900	24.994,79	
		Ausgaben	18.200	16.200	142.599,93	
	AB 91	Zu-/Überschuß	7.200	-8.300	-117.605,14	

A. Verwaltungshaushalt

Gemeinde 21 Wisch
 Einzelplan 9 Allgemeine Finanzwirtschaft
 Abschnitt 92 Abwicklung der Vorjahre
 U-Abschnitt 9200 Abwicklung der Vorjahre

Haushaltsstellen		Haushaltsansatz		Ergebnis der Jahresrechnung 2016	Erläuterungen/ Deckungskreis/ Budget	Amt
Nr.	Bezeichnung	2018	2017			
1	2	EUR	EUR	EUR	6	7
	Einnahmen					
.29200	Deckung von Fehlbeträgen	0	0	0,00		
.29500	Ist-Überschuß	0	0	0,00		
	Einnahmen	0	0	0,00		
	Ausgaben					
.89200	Deckung Soll-Fehlbetrag	0	0	0,00		
.89500	Abwicklung Vorjahre	0	0	0,00		
	Ausgaben	0	0	0,00		
	UAB 9200	Zu-/Überschuß	0	0,00		
		Einnahmen	0	0,00		
	Ausgaben	0	0	0,00		
	AB 92	Zu-/Überschuß	0	0,00		
		Einnahmen	920.500	811.600	851.778,35	
	Ausgaben	427.100	408.700	515.149,01		
	EP 9	Zu-/Überschuß	493.400	402.900	336.629,34	

Einzelpläne für das Haushaltsjahr 2018

Vermögenshaushalt

- in EUR -

B. Vermögenshaushalt

Gemeinde 21 Wisch
 Einzelplan 1 Öffentliche Sicherheit und Ordnung
 Abschnitt 13 Brandschutz
 U-Abschnitt 1300 Freiwillige Feuerwehr

Haushaltsstellen		Haushaltsansatz			Ergebnis der Jahresrechnung	Investitionen und Invest.- Förderungsmaßnahmen		Erl.	Amt
Nr.	Bezeichnung	2018	Verpfl-Erm. 2018	2017		Gesamtausgabe- bedarf	bisher bereitgestellt		
		EUR	EUR	EUR	EUR			EUR	
1	2	3	4	5	6	7	8	9	10
	Einnahmen								
.36200	Kreiszuschuss	0		0	0,00				
	Einnahmen	0		0	0,00				
	Ausgaben								
.93200	Grunderwerbskosten "Alte Schule Krokau"	--0--	--0--	--0--	0,00	0	0		
.93500	Geräte, Ausrüstung, Ausstattung	--0--	--0--	--0--	0,00	0	0		
	<i>Anschaffung mit einem Anschaffungswert über 150 € netto müssen aus dem Vermögenshaushalt bezahlt werden.</i>								
.93520	Umstellung auf Digitalfunk	--0--	--0--	0	0,00	0	0		
.95000	Neubau FF-Gerätehaus"Alte Schule Krokau"	--0--	--0--	0	0,00	0	0		

B. Vermögenshaushalt

Gemeinde 21 Wisch
 Einzelplan 1 Öffentliche Sicherheit und Ordnung
 Abschnitt 13 Brandschutz
 U-Abschnitt 1300 Freiwillige Feuerwehr

Haushaltsstellen		Haushaltsansatz			Ergebnis der Jahresrechnung	Investitionen und Invest.- Förderungsmaßnahmen		Erl.	Amt
Nr.	Bezeichnung	2018	Verpfl.-Erm. 2018	2017		Gesamtausgabe- bedarf	bisher bereitgestellt		
1	2	EUR	EUR	EUR	EUR	EUR	EUR	9	10
	Ausgaben	0	0	0	0,00	0	0		
	UAB 1300 Zu-/Überschuß	0		0	0,00				
	Einnahmen	0		0	0,00				
	Ausgaben	0	0	0	0,00	0	0		
	AB 13 Zu-/Überschuß	0		0	0,00				
	Einnahmen	0		0	0,00				
	Ausgaben	0	0	0	0,00	0	0		
	EP 1 Zu-/Überschuß	0		0	0,00				

B. Vermögenshaushalt

Gemeinde 21 Wisch
 Einzelplan 3 Wissenschaft, Forschung, Kulturpflege
 Abschnitt 36 Naturschutz, Denkmalschutz und -pflege
 U-Abschnitt 3650 Denkmalschutz und -pflege

Haushaltsstellen		Haushaltsansatz			Ergebnis der Jahresrechnung	Investitionen und Invest.- Förderungsmaßnahmen		Erl.	Amt
Nr.	Bezeichnung	2018	Verpfl.-Erm. 2018	2017		Gesamtausgabe- bedarf	bisher bereitgestellt		
		EUR	EUR	EUR	EUR			EUR	
1	2	3	4	5	6	7	8	9	10
	Einnahmen								
	Einnahmen	0		0	0,00				
	Ausgaben								
.95000	Umbau des Ehrenmals	--0--	--0--	--0--	15.739,74	0	0		
	Ausgaben	0	0	0	15.739,74	0	0		
	UAB 3650								
	Zu-/Überschuß	0		0	-15.739,74				
	Einnahmen	0		0	0,00				
	Ausgaben	0	0	0	15.739,74	0	0		
	AB 36								
	Zu-/Überschuß	0		0	-15.739,74				
	Einnahmen	0		0	0,00				
	Ausgaben	0	0	0	15.739,74	0	0		
	EP 3								
	Zu-/Überschuß	0		0	-15.739,74				

B. Vermögenshaushalt

Gemeinde 21 Wisch
 Einzelplan 5 Gesundheit, Sport, Erholung
 Abschnitt 58 Park- und Gartenanlagen
 U-Abschnitt 5810 Spielplätze

Haushaltsstellen		Haushaltsansatz			Ergebnis der Jahresrechnung	Investitionen und Invest.- Förderungsmaßnahmen		Erl.	Amt
Nr.	Bezeichnung	2018	Verpfl.-Erm. 2018	2017		Gesamtausgabe- bedarf	bisher bereitgestellt		
1	2	EUR	EUR	EUR	EUR			EUR	9
	Einnahmen								
	Einnahmen	0		0	0,00				
	Ausgaben								
.93500	Neue Spielgeräte	--0--	--0--	2.000	0,00	0	0		
	Ausgaben	0	0	2.000	0,00	0	0		
	UAB 5810								
	Zu-/Überschuß	0		-2.000	0,00				
	Einnahmen	0		0	0,00				
	Ausgaben	0	0	2.000	0,00	0	0		
	AB 58								
	Zu-/Überschuß	0		-2.000	0,00				
	Einnahmen	0		0	0,00				
	Ausgaben	0	0	2.000	0,00	0	0		
	EP 5								
	Zu-/Überschuß	0		-2.000	0,00				

B. Vermögenshaushalt

Gemeinde 21 Wisch
 Einzelplan 6 Bau- und Wohnungswesen, Verkehr
 Abschnitt 67 Straßenbeleuchtung und -reinigung
 U-Abschnitt 6700 Straßenbeleuchtung

Haushaltsstellen		Haushaltsansatz			Ergebnis der Jahresrechnung	Investitionen und Invest.- Förderungsmaßnahmen		Erl.	Amt
Nr.	Bezeichnung	2018	Verpfl.-Erm. 2018	2017		Gesamtausgabe- bedarf	bisher bereitgestellt		
		EUR	EUR	EUR	EUR			EUR	
1	2	3	4	5	6	7	8	9	10
	Einnahmen	0		0	0,00				
	Ausgaben								
.93500	LED-Umrüstung	0	0	0	17.444,36	0	0		
	Ausgaben	0	0	0	17.444,36	0	0		
	UAB 6700 Zu-/Überschuß	0		0	-17.444,36				
	Einnahmen	0		0	0,00				
	Ausgaben	0	0	0	17.444,36	0	0		
	AB 67 Zu-/Überschuß	0		0	-17.444,36				
	Einnahmen	0		0	0,00				
	Ausgaben	0	0	0	17.444,36	0	0		
	EP 6 Zu-/Überschuß	0		0	-17.444,36				

B. Vermögenshaushalt

Gemeinde 21 Wisch
 Einzelplan 7 Öffentliche Einrichtungen, Wirtschaftsförderung
 Abschnitt 77 Hilfsbetriebe der Verwaltung
 U-Abschnitt 7710 Bauhof

Haushaltsstellen		Haushaltsansatz			Ergebnis der Jahresrechnung	Investitionen und Invest.- Förderungsmaßnahmen		Erl.	Amt
Nr.	Bezeichnung	2018	Verpfl.-Erm. 2018	2017		Gesamtausgabe- bedarf	bisher bereitgestellt		
		EUR	EUR	EUR	EUR			EUR	
1	2	3	4	5	6	7	8	9	10
	Einnahmen								
	Einnahmen	0		0	0,00				
	Ausgaben								
.93500	Geräte, Ausrüstung, Ausstattung Bauhof	1.000	0	1.000	0,00	0	0		
.93510	Fahrzeugbeschaffung	80.000	0	0	0,00	0	0		
	Ausgaben	81.000	0	1.000	0,00	0	0		
	UAB 7710								
	Zu-/Überschuß	-81.000		-1.000	0,00				
	Einnahmen	0		0	0,00				
	Ausgaben	81.000	0	1.000	0,00	0	0		
	AB 77								
	Zu-/Überschuß	-81.000		-1.000	0,00				
	Einnahmen	0		0	0,00				
	Ausgaben	81.000	0	1.000	0,00	0	0		
	EP 7								
	Zu-/Überschuß	-81.000		-1.000	0,00				

B. Vermögenshaushalt

Gemeinde 21 Wisch
 Einzelplan 8 Wirtschaftliche Unternehmen, allgemeines Grund- und Sondervermögen
 Abschnitt 81 Versorgungsunternehmen
 U-Abschnitt 8110 Breitbandversorgung

Haushaltsstellen		Haushaltsansatz			Ergebnis der Jahresrechnung	Investitionen und Invest.- Förderungsmaßnahmen		Erl.	Amt
Nr.	Bezeichnung	2018	Verpfl.-Erm. 2018	2017		Gesamtausgabe- bedarf	bisher bereitgestellt		
		EUR	EUR	EUR	EUR			EUR	
1	2	3	4	5	6	7	8	9	10
	Einnahmen								
	Einnahmen	0		0	0,00				
	Ausgaben								
.93000	Stammkapitaleinlage Zweckverband	--0--	--0--	--0--	1.666,67	0	0		
	Ausgaben	0	0	0	1.666,67	0	0		
	UAB 8110 Zu-/Überschuß	0		0	-1.666,67				
	Einnahmen	0		0	0,00				
	Ausgaben	0	0	0	1.666,67	0	0		
	AB 81 Zu-/Überschuß	0		0	-1.666,67				

B. Vermögenshaushalt

Gemeinde 21 Wisch
 Einzelplan 8 Wirtschaftliche Unternehmen, allgemeines Grund- und Sondervermögen
 Abschnitt 87 BgA "Parkplatz/ Badestrand"
 U-Abschnitt 8700 BGA "Parkplatz/Badestrand"

Haushaltsstellen		Haushaltsansatz			Ergebnis der Jahresrechnung	Investitionen und Invest.- Förderungsmaßnahmen		Erl.	Amt
Nr.	Bezeichnung	2018	Verpfl.-Erm. 2018	2017		Gesamtausgabe- bedarf	bisher bereitgestellt		
		EUR	EUR	EUR	EUR			EUR	
1	2	3	4	5	6	7	8	9	10
	Einnahmen								
	Einnahmen	0		0	0,00				
	Ausgaben								
.93500	Geräte, Ausstattung, Ausrüstung	1.000	0	1.000	0,00	0	0		
	<i>laufender Ergänzungsbedarf, der sich unterjährig ergeben könnte</i>								
.93510	Rettungsboot für DLRG	20.000	0	0	0,00	0	0		
	Ausgaben	21.000	0	1.000	0,00	0	0		
	UAB 8700 Zu-/Überschuß	-21.000		-1.000	0,00				
	Einnahmen	0		0	0,00				
	Ausgaben	21.000	0	1.000	0,00	0	0		
	AB 87 Zu-/Überschuß	-21.000		-1.000	0,00				
	Einnahmen	0		0	0,00				
	Ausgaben	21.000	0	1.000	1.666,67	0	0		
	EP 8 Zu-/Überschuß	-21.000		-1.000	-1.666,67				

B. Vermögenshaushalt

Gemeinde 21 Wisch
 Einzelplan 9 Allgemeine Finanzwirtschaft
 Abschnitt 91 Sonstige allgemeine Finanzwirtschaft
 U-Abschnitt 9100 Sonstige allgemeine Finanzwirtschaft

Haushaltsstellen		Haushaltsansatz			Ergebnis der Jahresrechnung	Investitionen und Invest.- Förderungsmaßnahmen		Erl.	Amt
Nr.	Bezeichnung	2018	Verpfl.-Erm. 2018	2017		Gesamtausgabe- bedarf	bisher bereitgestellt		
		EUR	EUR	EUR	EUR			EUR	
1	2	3	4	5	6	7	8	9	10
	E i n n a h m e n								
.30000	Zuführung vom Verwaltungshaushalt	2.400		16.000	126.905,79				
.31000	Entnahme aus Rücklage	99.600		0	0,00				
	Einnahmen	102.000		16.000	126.905,79				
	A u s g a b e n								
.90000	Zuführung zum Verwaltungshaushalt	0	0	0	0,00	0	0		
.91000	Zuführung an Rücklage	0	0	12.000	92.055,02	0	0		
.97780	Tilgung von Darlehen	--0--	--0--	--0--	0,00	0	0		
	Ausgaben	0	0	12.000	92.055,02	0	0		
	UAB 9100 Zu-/Überschuß	102.000		4.000	34.850,77				

B. Vermögenshaushalt

Gemeinde 21 Wisch
 Einzelplan 9 Allgemeine Finanzwirtschaft
 Abschnitt 91 Sonstige allgemeine Finanzwirtschaft
 U-Abschnitt 9100 Sonstige allgemeine Finanzwirtschaft

Haushaltsstellen		Haushaltsansatz			Ergebnis der Jahresrechnung	Investitionen und Invest.- Förderungsmaßnahmen		Erl.	Amt
Nr.	Bezeichnung	2018	Verpfl.-Erm. 2018	2017		Gesamtausgabe- bedarf	bisher bereitgestellt		
		EUR	EUR	EUR	EUR			EUR	
1	2	3	4	5	6	7	8	9	10
	Einnahmen	102.000		16.000	126.905,79				
	Ausgaben	0	0	12.000	92.055,02	0	0		
	AB 91 Zu-/Überschuß	102.000		4.000	34.850,77				

B. Vermögenshaushalt
 Gemeinde 21 Wisch
 Einzelplan 9 Allgemeine Finanzwirtschaft
 Abschnitt 92 Abwicklung der Vorjahre
 U-Abschnitt 9200 Abwicklung der Vorjahre

Haushaltsstellen		Haushaltsansatz			Ergebnis der Jahresrechnung	Investitionen und Invest.- Förderungsmaßnahmen		Erl.	Amt
Nr.	Bezeichnung	2018	Verpfl.-Erm. 2018	2017		Gesamtausgabe- bedarf	bisher bereitgestellt		
		EUR	EUR	EUR	EUR			EUR	
1	2	3	4	5	6	7	8	9	10
	Einnahmen								
.39200	Soll-Fehlbetrag des Vermögenshaushalts	0		0	0,00				
.39500	Abwicklung der Vorjahre	0		0	0,00				
	Einnahmen	0		0	0,00				
	Ausgaben								
.99200	Deckung Soll-Fehlbetrag	0	0	0	0,00	0	0		
.99500	Abwicklung Vorjahre	0	0	0	0,00	0	0		
	Ausgaben	0	0	0	0,00	0	0		
	UAB 9200								
	Zu-/Überschuß	0		0	0,00				
	Einnahmen	0		0	0,00				
	Ausgaben	0	0	0	0,00	0	0		
	AB 92								
	Zu-/Überschuß	0		0	0,00				

B. Vermögenshaushalt

Gemeinde 21 Wisch
 Einzelplan 9 Allgemeine Finanzwirtschaft
 Abschnitt 92 Abwicklung der Vorjahre
 U-Abschnitt 9200 Abwicklung der Vorjahre

Haushaltsstellen		Haushaltsansatz			Ergebnis der Jahresrechnung	Investitionen und Invest.- Förderungsmaßnahmen		Erl.	Amt
Nr.	Bezeichnung	2018	Verpfl-Erm. 2018	2017		Gesamtausgabe- bedarf	bisher bereitgestellt		
1	2	3	4	5	6	7	8	9	10
		EUR	EUR	EUR	EUR	EUR	EUR		
	Einnahmen	102.000		16.000	126.905,79				
	Ausgaben	0	0	12.000	92.055,02	0	0		
	EP 9 Zu-/Überschuß	102.000		4.000	34.850,77				

Gesamtplan für das Haushaltsjahr 2018

1. Zusammenfassung der Einnahmen, Ausgaben und Verpflichtungsermächtigungen

- in EUR -

Gemeinde: Wisch

Einzelplan		Haushaltsansatz			Vorjahr 2017		Ergebnisse der Jahresrechnung	
		Haushaltsjahr 2018					2016	
Nr.	Bezeichnung	Einnahmen EUR	Ausgaben EUR		Einnahmen EUR	Ausgaben EUR	Einnahmen EUR	Ausgaben EUR
1	2	3	4	5	6	7	8	9
	Verwaltungshaushalt							
0	Allgemeine Verwaltung	0	22.300		300	22.100	0,00	19.943,74
1	Öffentliche Sicherheit und Ordnung	1.400	54.800		1.400	56.000	1.482,15	33.578,00
2	Schulen	0	126.000		0	137.100	0,00	109.218,07
3	Wissenschaft, Forschung, Kulturpflege	0	7.600		0	5.500	2.627,48	24.360,79
4	Soziale Sicherung	0	107.500		0	86.500	0,00	77.625,40
5	Gesundheit, Sport, Erholung	0	1.800		0	1.800	0,00	2.594,21
6	Bau- und Wohnungswesen, Verkehr	15.600	61.600		0	38.500	15.445,73	72.590,49
7	Öffentliche Einrichtungen, Wirtschaftsförderung	73.200	218.100		73.200	153.400	55.106,45	132.673,79
8	Wirtschaftliche Unternehmen, allgemeines Grund- und	189.300	173.200		187.300	164.200	210.927,57	149.634,23
9	Allgemeine Finanzwirtschaft	920.500	427.100		811.600	408.700	851.778,35	515.149,01
0-9	Zusammen	1.200.000	1.200.000		1.073.800	1.073.800	1.137.367,73	1.137.367,73

Einzelplan		Haushaltsansatz			Vorjahr 2017		Ergebnisse der Jahresrechnung	
		Haushaltsjahr 2018					2016	
Nr.	Bezeichnung	Einnahmen EUR	Ausgaben EUR	Verpfl.-Erm. EUR	Einnahmen EUR	Ausgaben EUR	Einnahmen EUR	Ausgaben EUR
1	2	3	4	5	6	7	8	9
	Vermögenshaushalt							
0	Allgemeine Verwaltung	0	0	0	0	0	0,00	0,00
1	Öffentliche Sicherheit und Ordnung	0	0	0	0	0	0,00	0,00
2	Schulen	0	0	0	0	0	0,00	0,00
3	Wissenschaft, Forschung, Kulturpflege	0	0	0	0	0	0,00	15.739,74
4	Soziale Sicherung	0	0	0	0	0	0,00	0,00
5	Gesundheit, Sport, Erholung	0	0	0	0	2.000	0,00	0,00
6	Bau- und Wohnungswesen, Verkehr	0	0	0	0	0	0,00	17.444,36
7	Öffentliche Einrichtungen, Wirtschaftsförderung	0	81.000	0	0	1.000	0,00	0,00
8	Wirtschaftliche Unternehmen, allgemeines Grund- und Allgemeine Finanzwirtschaft	0	21.000	0	0	1.000	0,00	1.666,67
9		102.000	0	0	16.000	12.000	126.905,79	92.055,02
0-9	Zusammen	102.000	102.000	0	16.000	16.000	126.905,79	126.905,79
	Gesamthaushalt	1.302.000	1.302.000	0	1.089.800	1.089.800	1.264.273,52	1.264.273,52

Gesamtplan für das Haushaltsjahr 2018

2. Haushaltsquerschnitt - Einzelpläne 0-8

- in EUR -

Gemeinde : Wisch
Einwohner: 709
Stand : 31.03.2016

Gemeinde 21 Wisch

Gld. Nr.	Aufgabenbereich	Einnahmen aus Verwaltung und Betrieb	Sonstige Finanzeinnahmen	Personalausgaben	Sächlicher Verw.- und Betriebsaufwand	Zuweisungen und Zuschüsse	Zuschussbedarf (Sp.3 und 4 ./.5 bis 7)	Objektbezogene Einnahmen des Verm.-HH	Baumaßnahmen	Sonstige Investitionsausgaben	Verpflichtungsermächtigungen
	Gruppierungsziffer	10 - 19	20-22,24-26	40 - 46	50-68,84	70-79, 69		32-36	94 - 96	92,93,98,991	
		EUR	EUR	EUR	EUR	EUR	EUR	EUR	EUR	EUR	EUR
1	2	3	4	5	6	7	8	9	10	11	12
00	Gemeindeorgane <i>Je EW.</i>	0 0	0 0	9.900 14	1.400 2	0 0	-11.300 -16	0 0	0 0	0 0	0 0
02	Hauptverwaltung <i>Je EW.</i>	0 0	0 0	0 0	3.400 5	0 0	-3.400 -5	0 0	0 0	0 0	0 0
03	Finanzverwaltung <i>Je EW.</i>	0 0	0 0	0 0	0 0	7.100 10	-7.100 -10	0 0	0 0	0 0	0 0
05	Besondere Dienststellen der allgemeinen Verwaltung <i>Je EW.</i>	0 0	0 0	500 1	0 0	0 0	-500 -1	0 0	0 0	0 0	0 0
0	Allgemeine Verwaltung <i>Je EW.</i>	0 0	0 0	10.400 0	4.800 7	7.100 10	-22.300 -32	0 0	0 0	0 0	0 0
13	Brandschutz <i>Je EW.</i>	0 0	1.400 2	0 0	0 0	54.800 77	-53.400 -75	0 0	0 0	0 0	0 0
1	Öffentliche Sicherheit und Ordnung <i>Je EW.</i>	0 0	1.400 2	0 0	0 0	54.800 77	-53.400 -75	0 0	0 0	0 0	0 0
20	Schulverwaltung <i>Je EW.</i>	0 0	0 0	0 0	34.500 49	91.500 129	-126.000 -178	0 0	0 0	0 0	0 0
2	Schulen <i>Je EW.</i>	0 0	0 0	0 0	34.500 49	91.500 129	-126.000 -178	0 0	0 0	0 0	0 0
34	Heimat- und sonstige Kulturpflege <i>Je EW.</i>	0 0	0 0	0 0	1.500 2	0 0	-1.500 -2	0 0	0 0	0 0	0 0
35	Volksbildung <i>Je EW.</i>	0 0	0 0	0 0	0 0	3.100 4	-3.100 -4	0 0	0 0	0 0	0 0
36	Naturschutz, Denkmalschutz und -pflege <i>Je EW.</i>	0 0	0 0	0 0	3.000 4	0 0	-3.000 -4	0 0	0 0	0 0	0 0
3	Wissenschaft, Forschung, Kulturpflege <i>Je EW.</i>	0 0	0 0	0 0	4.500 6	3.100 4	-7.600 -10	0 0	0 0	0 0	0 0

Gemeinde

21 Wisch

Gld. Nr.	Aufgabenbereich	Einnahmen aus Verwaltung und Betrieb	Sonstige Finanzeinnahmen	Personal-Ausgaben	Sächlicher Verw.- und Betriebsaufwand	Zuweisungen und Zuschüsse	Zuschussbedarf (Sp.3 und 4 ./.5 bis 7)	Objektbezogene Einnahmen des Verm.-HH	Baumaßnahmen	Sonstige Investitionsausgaben	Verpflichtungsermächtigungen
	Gruppierungsziffer	10 - 19	20-22,24-26	40 - 46	50-68,84	70-79, 69		32-36	94 - 96	92,93,98,991	
		EUR	EUR	EUR	EUR	EUR	EUR	EUR	EUR	EUR	EUR
1	2	3	4	5	6	7	8	9	10	11	12
43	Soziale Einrichtungen <i>Je EW.</i>	0 0	0 0	0 0	2.000 3	0 0	-2.000 -3	0 0	0 0	0 0	0 0
45	Jugendhilfe nach dem KJHG <i>Je EW.</i>	0 0	0 0	0 0	1.000 1	4.500 6	-5.500 -8	0 0	0 0	0 0	0 0
46	Einrichtungen der Jugendhilfe <i>Je EW.</i>	0 0	0 0	0 0	0 0	100.000 141	-100.000 -141	0 0	0 0	0 0	0 0
4	Soziale Sicherung <i>Je EW.</i>	0 0	0 0	0 0	3.000 4	104.500 147	-107.500 -152	0 0	0 0	0 0	0 0
58	Park- und Gartenanlagen <i>Je EW.</i>	0 0	0 0	0 0	1.800 3	0 0	-1.800 -3	0 0	0 0	0 0	0 0
5	Gesundheit, Sport, Erholung <i>Je EW.</i>	0 0	0 0	0 0	1.800 3	0 0	-1.800 -3	0 0	0 0	0 0	0 0
61	Städteplanung, Vermessung, Bauordnung <i>Je EW.</i>	0 0	0 0	0 0	10.000 14	0 0	-10.000 -14	0 0	0 0	0 0	0 0
63	Gemeindestraßen <i>Je EW.</i>	0 0	0 0	0 0	23.500 33	14.000 20	-37.500 -53	0 0	0 0	0 0	0 0
67	Straßenbeleuchtung und -reinigung <i>Je EW.</i>	0 0	0 0	0 0	8.600 12	0 0	-8.600 -12	0 0	0 0	0 0	0 0
69	Wasserläufe, Wasserbau <i>Je EW.</i>	0 0	0 0	0 0	2.000 3	3.500 5	-5.500 -8	0 0	0 0	0 0	0 0
6	Bau- und Wohnungswesen, Verkehr <i>Je EW.</i>	0 0	0 0	0 0	44.100 62	17.500 25	-61.600 -87	0 0	0 0	0 0	0 0
70	Abwasserbeseitigung <i>Je EW.</i>	0 0	0 0	0 0	4.500 6	0 0	-4.500 -6	0 0	0 0	0 0	0 0
76	Sonstige öffentliche Einrichtungen <i>Je EW.</i>	300 0	0 0	0 0	9.400 13	0 0	-9.100 -13	0 0	0 0	0 0	0 0

Gemeinde

21 Wisch

Gld. Nr.	Aufgabenbereich	Einnahmen aus Verwaltung und Betrieb	Sonstige Finanzeinnahmen	Personal-Ausgaben	Sächlicher Verw.- und Betriebsaufwand	Zuweisungen und Zuschüsse	Zuschussbedarf (Sp.3 und 4 ./.5 bis 7)	Objektbezogene Einnahmen des Verm.-HH	Baumaßnahmen	Sonstige Investitionsausgaben	Verpflichtungsermächtigungen
	Gruppierungsziffer	10 - 19	20-22,24-26	40 - 46	50-68,84	70-79, 69		32-36	94 - 96	92,93,98,991	
		EUR	EUR	EUR	EUR	EUR	EUR	EUR	EUR	EUR	EUR
1	2	3	4	5	6	7	8	9	10	11	12
77	Hilfsbetriebe der Verwaltung <i>Je EW.</i>	70.000 99	0 0	190.100 268	9.500 13	0 0	-129.600 -183	0 0	0 0	81.000 114	0 0
79	Fremdenverkehr, Sonstige Förderung von Wirtschaft und Verkehr <i>Je EW.</i>	200 0	2.500 4	0 0	2.000 3	2.600 4	-1.900 -3	0 0	0 0	0 0	0 0
7	Öffentliche Einrichtungen, Wirtschaftsförderung <i>Je EW.</i>	70.500 99	2.500 4	190.100 0	25.400 35	2.600 4	-145.100 -205	0 0	0 0	81.000 114	0 0
81	Versorgungsunternehmen <i>Je EW.</i>	0 0	28.400 40	0 0	0 0	0 0	28.400 40	0 0	0 0	0 0	0 0
87	BgA "Parkplatz/ Badestrand" <i>Je EW.</i>	160.500 226	0 0	3.500 5	169.600 239	0 0	-12.600 -18	0 0	0 0	21.000 30	0 0
88	Allgemeines Grundvermögen <i>Je EW.</i>	400 1	0 0	0 0	100 0	0 0	300 0	0 0	0 0	0 0	0 0
8	Wirtschaftliche Unternehmen, allgemeines Grund- und Sondervermögen <i>Je EW.</i>	160.900 227	28.400 40	3.500 0	169.700 239	0 0	16.100 22	0 0	0 0	21.000 30	0 0
	Gesamt <i>Je EW.</i>	231.400 326	32.300 46	204.000 288	287.800 405	281.100 396	-509.200 -720	0 0	0 0	102.000 144	0 0
	davon Verw.-anteil an Pers.-kosten <i>Je EW.</i>			10.400 15							

*** Ende der Liste "Haushaltsquerschnitt - Einzelpläne 0-8" ***

Gesamtplan für das Haushaltsjahr 2018

2. Haushaltsquerschnitt - Einzelplan 9

- in EUR -

Gemeinde : Wisch
Einwohner: 709
Stand : 31.03.2016

Gemeinde 21 Wisch

Gld. Nr.	Aufgabenbereich	Steuern und allgemeine Zuweisungen	Sonstige Finanzeinnahmen	Sonstige Finanzausgaben	Überschuss (Sp.3 und 4 ./.5)	Sonstige Einnahmen des Verm.-HH	Sonstige Ausgaben des Verm.-HH
	Gruppierungsziffer	00 - 09	20,23,26-29	47,80-86,89		30,31,37	90,91,97,99
		EUR	EUR	EUR	EUR	EUR	EUR
1	2	3	4	5	6	7	8
90	Steuern, allgemeine Zuweisungen und allgemeine Umlagen <i>Je EW.</i>	895.000 1262	100 0	408.900 577	486.200 686	0 0	0 0
91	Sonstige allgemeine Finanzwirtschaft <i>Je EW.</i>	0 0	25.400 36	2.400 3	23.000 32	102.000 144	0 0
92	Abwicklung der Vorjahre <i>Je EW.</i>	0 0	0 0	0 0	0 0	0 0	0 0
9	Allgemeine Finanzwirtschaft <i>Je EW.</i>	895.000 1262	25.500 36	411.300 0	509.200 718	102.000 144	0 0
	Gesamt <i>Je EW.</i>	895.000 1262	25.500 36	411.300 580	509.200 718	102.000 144	0 0

*** Ende der Liste "Haushaltsquerschnitt - Einzelplan 9" ***

Gesamtplan für das Haushaltsjahr 2018

3. Gruppierungsübersicht

- in EUR -

Gemeinde : Wisch
Einwohner: 709
Stand : 31.03.2016

Grupp.-Nr.	Bezeichnung der Hauptgruppen, Gruppen und Untergruppen	Ansatz 2018	je Einwohner in	Ansatz 2017	Rechnungs.-Erg. 2016
		EUR	EUR	EUR	EUR
Einnahmen					
	Einnahmen des Verwaltungshaushaltes				

0	Steuern, allgemeine Zuweisungen				
00	Realsteuern				
000	Grundsteuer A	7.900	11,14	7.700	7.651,99
001	Grundsteuer B	96.600	136,25	96.000	96.536,45
003	Gewerbsteuer (brutto)	70.000	98,73	70.000	105.693,11
00	Summe Gruppe 00	174.500	246,12	173.700	209.881,55
01	Gemeindeanteile an Gemeinschaftssteuern				
010	Gemeindeanteil an der Einkommensteuer	334.800	472,21	281.600	267.583,00
012	Gemeindeanteil an der Umsatzsteuer	5.700	8,04	4.500	3.674,00
01	Summe Gruppe 01	340.500	480,25	286.100	271.257,00
02	Andere Steuern				
020	Sonstige Vergnügungssteuer	0	0,00	0	0,00
021	Vergnügungssteuer für das Halten von Spiel- und Geschicklichkeitsgeräten	0	0,00	0	0,00
022	Hundesteuer	2.700	3,81	2.200	2.455,00
026	Jagdsteuer	0	0,00	0	0,00
027	Zweitwohnungssteuer	137.000	193,23	135.000	137.393,01
028	Sonstige Steuern	0	0,00	0	0,00
02	Summe Gruppe 02	139.700	197,04	137.200	139.848,01
03	Steuerähnliche Einnahmen				
032	Sonstige steuerähnliche Einnahmen	0	0,00	0	0,00
03	Summe Gruppe 03	0	0,00	0	0,00
04	Schlüsselzuweisungen				
041	vom Land	210.300	296,61	180.900	180.444,00
04	Summe Gruppe 04	210.300	296,61	180.900	180.444,00
05	Fehlbetragszuweisungen				
051	vom Land	0	0,00	0	0,00
052	von Gemeinden und Gemeindeverbänden	0	0,00	0	0,00
05	Summe Gruppe 05	0	0,00	0	0,00
06	Sonstige allgemeine Zuweisungen				

Grupp.-Nr.	Bezeichnung der Hauptgruppen, Gruppen und Untergruppen	Ansatz 2018 EUR	je Einwohner in EUR	Ansatz 2017 EUR	Rechnungs.-Erg. 2016 EUR
Einnahmen					
060	vom Bund	0	0,00	0	0,00
061	vom Land	0	0,00	0	0,00
062	von Gemeinden und Gemeindeverbänden	0	0,00	0	0,00
06	Summe Gruppe 06	0	0,00	0	0,00
07	Allgemeine Umlagen				
072	von Gemeinden und Gemeindeverbänden	0	0,00	0	0,00
07	Summe Gruppe 07	0	0,00	0	0,00
09	Ausgleichsleistungen				
091	Ausgleichsleistungen nach dem Familienleistungsausgleich (§ 31 a FAG)	30.000	42,31	25.700	25.212,00
092	Leistungen des Landes aus der Umsetzung des Vierten Gesetzes für moderne Dienstleistungen am Arbeitsmarkt	0	0,00	0	0,00
09	Summe Gruppe 09	30.000	42,31	25.700	25.212,00
0	Summe Hauptgruppe 0	895.000	1.262,33	803.600	826.642,56
1	Einnahmen aus Verwaltung und Betrieb				
10	Verwaltungsgebühren	0	0,00	0	0,00
11	Benutzungsgebühren und ähnliche Entgelte	0	0,00	0	2.118,15
12	Zweckgebundene Abgaben	0	0,00	0	0,00
10-12	Summe Gruppen 10-12	0	0,00	0	2.118,15
13	Einnahmen aus Verkauf	0	0,00	0	0,00
14	Mieten und Pachten	150.700	212,55	150.700	169.648,75
15	Sonstige Verwaltungs- und Betriebseinnahmen	200	0,28	500	2.777,48
157	Sonstige Verwaltungs- und Betriebseinnahmen	0	0,00	0	0,00
158	Planungs- und Bauleitkosten der eigenen Verwaltung für Einzelmaßnahmen des Vermögenshaushalts	0	0,00	0	0,00
159	Umsatzsteuere	0	0,00	0	0,00
13-15	Summe Gruppen 13-15	150.900	212,83	151.200	172.426,23
16	Erstattungen von Ausgaben des Verwaltungshaushalts				

Grupp.-Nr.	Bezeichnung der Hauptgruppen, Gruppen und Untergruppen	Ansatz 2018	je Einwohner in	Ansatz 2017	Rechnungs.-Erg. 2016
		EUR	EUR	EUR	EUR
Einnahmen					
160	vom Bund	0	0,00	0	0,00
1610	vom Land	0	0,00	0	0,00
1611	Ausgleichsbetrag für Kosten der Sozialhilfe nach § 5 AG-SGB XII	0	0,00	0	0,00
1612	Ersatzbetrag für Kosten der Sozialhilfe nach § 5 AG-SGB XII	0	0,00	0	0,00
1613	Sonstige Erstattungen für Kosten der Sozialhilfe	0	0,00	0	0,00
162	von Gemeinden und Gemeindeverbänden	0	0,00	0	0,00
163	von Zweckverbänden u. dgl.	0	0,00	0	0,00
164	vom sonstigen öffentlichen Bereich	0	0,00	0	0,00
165	von kommunalen Sonderrechnungen	0	0,00	0	0,00
166	von sonstigen öffentlichen Sonderrechnungen	10.000	14,10	10.000	11.927,52
167	von privaten Unternehmen	500	0,71	500	1.040,79
168	von übrigen Bereichen	0	0,00	0	0,00
169	innere Verrechnung	70.000	98,73	70.000	51.585,24
16	Summe Gruppe 16	80.500	113,54	80.500	64.553,55
17	Zuweisungen und Zuschüsse für laufende Zwecke				
170	vom Bund	0	0,00	0	0,00
171	vom Land	0	0,00	0	0,00
172	von Gemeinden und Gemeindeverbänden	0	0,00	0	0,00
173	von Zweckverbänden u. dgl.	0	0,00	0	0,00
174	vom sonstigen öffentlichen Bereich	0	0,00	0	0,00
175	von kommunalen Sonderrechnungen	0	0,00	0	0,00
176	von sonstigen öffentlichen Sonderrechnungen	0	0,00	0	0,00
177	von privaten Unternehmen	0	0,00	0	0,00
178	von übrigen Bereichen	0	0,00	0	0,00
17	Summe Gruppe 17	0	0,00	0	0,00
19	Aufgabenbezogene Leistungsbeteiligungen				
191	Leistungsbeteiligung bei Leistungen für Unterkunft und Heizung an Arbeitssuchende	0	0,00	0	0,00

Grupp.-Nr.	Bezeichnung der Hauptgruppen, Gruppen und Untergruppen	Ansatz 2018 EUR	je Einwohner in EUR	Ansatz 2017 EUR	Rechnungs.-Erg. 2016 EUR
E i n n a h m e n					
192	Leistungsbeteiligung beim Arbeitslosengeld II nach §§ 19 ff. SGB II (ohne Leistungen für Unterkunft und Heizung)	0	0,00	0	0,00
193	Leistungsbeteiligung bei der Eingliederung von Arbeitssuchenden nach § 16 Abs. 1, Abs. 2 Satz 2 Nr. 5 und 6, Abs. 3 und Abs. 4 SGB II	0	0,00	0	0,00
19	Aufgabenbezogene Leistungsbeteiligungen (Summe Gruppe 19)	0	0,00	0	0,00
1	Summe Hauptgruppe 1	231.400	326,37	231.700	239.097,93
2	Sonstige Finanzeinnahmen				
20	Zinseinnahmen				
200	vom Bund	0	0,00	0	0,00
201	vom Land	0	0,00	0	0,00
202	von Gemeinden- und Gemeindeverbänden	0	0,00	0	0,00
203	von Zweckverbänden und dgl.	0	0,00	0	0,00
204	vom sonstigen öffentlichen Bereich	0	0,00	0	0,00
205	von kommunalen Sonderrechnungen	1.000	1,41	1.500	842,53
206	von sonstigen öffentlichen Sonderrechnungen	0	0,00	0	0,00
207	von privaten Unternehmen	0	0,00	0	0,00
208	von übrigen Bereichen	0	0,00	0	0,00
209	aus inneren Darlehen und inneren Kassenkrediten	0	0,00	0	0,00
20	Summe Gruppe 20	1.000	1,41	1.500	842,53
21	Gewinnanteile von wirtschaftlichen Unternehmen und aus Beteiligungen	0	0,00	0	0,00
22	Konzessionsabgaben	28.400	40,06	26.400	26.712,36
21-22	Summe Gruppen 21-22	28.400	40,06	26.400	26.712,36
23	Schuldendiensthilfen				
230	vom Bund	0	0,00	0	0,00
231	vom Land	0	0,00	0	0,00

Grupp.-Nr.	Bezeichnung der Hauptgruppen, Gruppen und Untergruppen	Ansatz 2018 EUR	je Einwohner in EUR	Ansatz 2017 EUR	Rechnungs.-Erg. 2016 EUR
Einnahmen					
232	von Gemeinden und Gemeindeverbänden	0	0,00	0	0,00
233	von Zweckverbänden u. dgl.	0	0,00	0	0,00
234	vom sonstigen öffentlichen Bereich	0	0,00	0	0,00
235	von kommunalen Sonderrechnungen	0	0,00	0	0,00
236	von sonstigen öffentlichen Sonderrechnungen	0	0,00	0	0,00
237	von privaten Unternehmen	0	0,00	0	0,00
238	von übrigen Bereichen	0	0,00	0	0,00
239	Zinserstattungen vom Vermögenshaushalt	0	0,00	0	0,00
23	Summe Gruppe 23	0	0,00	0	0,00
24	Ersatz von sozialen Leistungen außerhalb von Einrichtungen				
241	Kostenbeiträge und Aufwandsersatz; Kostenersatz	0	0,00	0	0,00
243	Übergeleitete Unterhaltsansprüche gegen bürgerlich-rechtliche Unterhaltsverpflichtete	0	0,00	0	0,00
245	Leistungen von Sozialleistungsträgern	0	0,00	0	0,00
246	Leistungen von Pflegeversicherungsträgern	0	0,00	0	0,00
247	Sonstige Ersatzleistungen	0	0,00	0	0,00
249	Rückzahlung gewährter Hilfen	1.400	1,97	1.400	1.482,15
24	Summe Gruppe 24	1.400	1,97	1.400	1.482,15
25	Ersatz von sozialen Leistungen in Einrichtungen				
251	Kostenbeiträge und Aufwandsersatz; Kostenersatz	0	0,00	0	0,00
253	Übergeleitete Unterhaltsansprüche gegen bürgerlich-rechtliche Unterhaltsverpflichtete	0	0,00	0	0,00
255	Leistungen von Sozialleistungsträgern	0	0,00	0	0,00
256	Leistungen von Pflegevers.-Trägern	0	0,00	0	0,00
257	Sonstige Ersatzleistungen	0	0,00	0	0,00
259	Rückzahlung gewährter Hilfen	0	0,00	0	0,00
25	Summe Gruppe 25	0	0,00	0	0,00
26	Weitere Finanzeinnahmen				

Grupp.-Nr.	Bezeichnung der Hauptgruppen, Gruppen und Untergruppen	Ansatz 2018	je Einwohner in	Ansatz 2017	Rechnungs.-Erg. 2016
		EUR	EUR	EUR	EUR
Einnahmen					
260	Bußgelder	2.500	3,53	2.500	2.602,80
261	Säumniszuschläge	0	0,00	0	0,00
262	Bürgschaftsprovisionen,Einnahmen aus der Inanspruchnahme von Bürgschaften, Gewährleistungen usw.	0	0,00	0	0,00
263	Fehlbelegungsabgabe	0	0,00	0	0,00
265	Verzinsung von Steuernachforderungen und -erstattungen	100	0,14	100	141,00
268	Sonstige Finanzeinnahmen	0	0,00	0	0,00
269	sonstige Zuführungen	0	0,00	0	0,00
26	Summe Gruppe 26	2.600	3,67	2.600	2.743,80
27	Kalkulatorische Einnahmen				
270	Abschreibungen	24.400	34,41	6.600	39.846,40
271	Auflösen von Beiträgen und Zuschüssen	15.800	22,28	0	0,00
275	Verzinsung des Anlagekapitals	0	0,00	0	0,00
279	Rückstellungen	0	0,00	0	0,00
27	Summe Gruppe 27	40.200	56,69	6.600	39.846,40
28	Zuführungen vom Vermögenshaushalt	0	0,00	0	0,00
28	Summe Gruppe 28	0	0,00	0	0,00
29	Abwicklung der Vorjahre				
292	Sollfehlbetrag des Verwaltungshaushaltes	0	0,00	0	0,00
29	Summe Gruppe 29	0	0,00	0	0,00
2	Summe Hauptgruppe 2	73.600	103,80	38.500	71.627,24
0-2	Summe der Einnahmen des Verwaltungshaushalts	1.200.000	1.692,50	1.073.800	1.137.367,73
3	Einnahmen des Vermögenshaushaltes				
30	Zuführung vom Verwaltungshaushalt	2.400	3,39	16.000	126.905,79
30	Summe Gruppe 30	2.400	3,39	16.000	126.905,79
31	Entnahmen aus Rücklagen				

Grupp.-Nr.	Bezeichnung der Hauptgruppen, Gruppen und Untergruppen	Ansatz 2018	je Einwohner in	Ansatz 2017	Rechnungs.-Erg. 2016
		EUR	EUR	EUR	EUR
Einnahmen					
310	Entnahme aus der allgemeinen Rücklage	99.600	140,48	0	0,00
311	Entnahme aus der Sonderrücklage § 19 Abs. 4 Nr. 1 GemHVO	0	0,00	0	0,00
312	Entnahmen aus den Sonderrücklagen § 19 Abs. 4 Nr. 2 GemHVO	0	0,00	0	0,00
313	Entnahmen aus den Sonderrücklagen § 19 Abs. 4 Nr. 3 GemHVO	0	0,00	0	0,00
314	Entnahmen aus den Sonderrücklagen § 19 Abs. 4 Nr. 4 GemHVO	0	0,00	0	0,00
3150	Entnahmen aus den Sonderrücklagen § 19 Abs. 4 Nr. 5 GemHVO	0	0,00	0	0,00
3151	Entnahmen aus den Sonderrücklagen § 19 Abs. 4 Nr. 6 GemHVO	0	0,00	0	0,00
316	Entnahmen aus den Sonderrücklagen § 19 Abs. 4 Nr. 7 GemHVO	0	0,00	0	0,00
3170	Entnahmen aus den Sonderrücklagen § 19 Abs. 4 Nr. 8 GemHVO	0	0,00	0	0,00
3171	Entnahmen aus den Sonderrücklagen § 19 Abs. 4 Nr. 9 GemHVO	0	0,00	0	0,00
3190	Entnahmen aus den Sonderrücklagen § 19 Abs. 4 Nr. 10 GemHVO	0	0,00	0	0,00
3191	Entnahmen aus den Sonderrücklagen § 19 Abs. 4 Nr. 11 GemHVO	0	0,00	0	0,00
3192	Entnahmen aus den Sonderrücklagen § 19 Abs. 4 Nr. 12 GemHVO	0	0,00	0	0,00
3193	Entnahmen aus den Sonderrücklagen § 19 Abs. 4 Nr. 13 GemHVO	0	0,00	0	0,00
31	Summe Gruppe 31	99.600	140,48	0	0,00
32	Rückflüsse von Darlehen				
320	vom Bund	0	0,00	0	0,00
321	vom Land	0	0,00	0	0,00
322	von Gemeinden und Gemeindeverbänden	0	0,00	0	0,00

Grupp.-Nr.	Bezeichnung der Hauptgruppen, Gruppen und Untergruppen	Ansatz 2018	je Einwohner in	Ansatz 2017	Rechnungs.-Erg. 2016
		EUR	EUR	EUR	EUR
Einnahmen					
323	von Zweckverbänden u. dgl.	0	0,00	0	0,00
324	vom sonstigen öffentlichen Bereich	0	0,00	0	0,00
325	von kommunalen Sonderrechnungen	0	0,00	0	0,00
326	von sonstigen öffentlichen Sonderrechnungen	0	0,00	0	0,00
327	von privaten Unternehmen	0	0,00	0	0,00
328	von übrigen Bereichen	0	0,00	0	0,00
329	von inneren Darlehen	0	0,00	0	0,00
32	Summe Gruppe 32	0	0,00	0	0,00
33	Einnahmen aus der Veräußerung von Beteiligungen und Rückflüsse von Kapitaleinlagen	0	0,00	0	0,00
33	Summe Gruppe 33	0	0,00	0	0,00
34	Einnahmen aus der Veräußerung von Sachen des Anlagevermögens				
340	Einnahmen aus der Veräußerung von Grundstücken	0	0,00	0	0,00
345	Einnahmen aus der Veräußerung von beweglichen Sachen	0	0,00	0	0,00
34	Summe Gruppe 34	0	0,00	0	0,00
35	Beiträge und ähnliche Entgelte	0	0,00	0	0,00
35	Summe Gruppe 35	0	0,00	0	0,00
36	Zuweisungen und Zuschüsse für Investitionen und Investitionsförderungsmaßnahmen				
360	vom Bund	0	0,00	0	0,00
361	vom Land	0	0,00	0	0,00
362	von Gemeinden und Gemeindeverbänden	0	0,00	0	0,00
363	von Zweckverbänden u. dgl.	0	0,00	0	0,00
364	vom sonstigen öffentlichen Bereich	0	0,00	0	0,00
365	von kommunalen Sonderrechnungen	0	0,00	0	0,00
366	von sonstigen öffentlichen Sonderrechnungen	0	0,00	0	0,00
367	von privaten Unternehmen	0	0,00	0	0,00

Grupp.-Nr.	Bezeichnung der Hauptgruppen, Gruppen und Untergruppen	Ansatz 2018	je Einwohner in	Ansatz 2017	Rechnungs.-Erg. 2016
		EUR	EUR	EUR	EUR
Einnahmen					
368	von übrigen Bereichen	0	0,00	0	0,00
36	Summe Gruppe 36	0	0,00	0	0,00
37	Einnahmen aus Krediten und inneren Darlehen				
3708	vom Bund	0	0,00	0	0,00
3709	vom Bund für Umschuldung	0	0,00	0	0,00
3718	vom Land	0	0,00	0	0,00
3719	vom Land für Umschuldung	0	0,00	0	0,00
3728	von Gemeinden und Gemeindeverbänden	0	0,00	0	0,00
3729	von Gemeinden und Gemeindeverbänden für Umschuldung	0	0,00	0	0,00
3738	von Zweckverbänden u. dgl.	0	0,00	0	0,00
3739	von Zweckverbänden u. dgl. für Umschuldung	0	0,00	0	0,00
3748	vom sonstigen öffentlichen Bereich	0	0,00	0	0,00
3749	vom sonstigen öffentlichen Bereich für Umschuldung	0	0,00	0	0,00
3758	von kommunalen Sonderrechnungen	0	0,00	0	0,00
3759	von kommunalen Sonderrechnungen für Umschuldung	0	0,00	0	0,00
3768	von sonstigen öffentlichen Sonderrechnungen	0	0,00	0	0,00
3769	von sonstigen öffentlichen Sonderrechnungen für Umschuldung	0	0,00	0	0,00
3778	von privaten Unternehmen	0	0,00	0	0,00
3779	von privaten Unternehmen für Umschuldung	0	0,00	0	0,00
3788	von übrigen Bereichen	0	0,00	0	0,00
3789	von übrigen Bereichen für Umschuldung	0	0,00	0	0,00
3798	Innere Darlehen	0	0,00	0	0,00
3799	Innere Darlehen für Umschuldung	0	0,00	0	0,00
37	Summe Gruppe 37	0	0,00	0	0,00
3	Summe der Einnahmen des Vermögenshaushalts	102.000	143,87	16.000	126.905,79
0-3	Summe der Gesamteinnahmen	1.302.000	1.836,37	1.089.800	1.264.273,52

Grupp.-Nr.	Bezeichnung der Hauptgruppen, Gruppen und Untergruppen	Ansatz 2018 EUR	je Einwohner in EUR	Ansatz 2017 EUR	Rechnungs.-Erg. 2016 EUR
A u s g a b e n					
4	Personalausgaben				
40	Aufwendungen für ehrenamtliche Tätigkeit	9.500	13,40	9.700	8.527,00
40	Summe Gruppe 40	9.500	13,40	9.700	8.527,00
41	Dienstbezüge und dgl.				
410	Beamten und Beamte	0	0,00	0	0,00
411	Zuführung zur Versorgungsrücklage - Dienstbezüge	0	0,00	0	0,00
414	Arbeitnehmer/-innen	149.100	210,30	98.300	80.058,69
416	sonstige Entgelte für Arbeitnehmer/-innen	3.500	4,94	3.500	3.040,39
41	Summe Gruppe 41	152.600	215,24	101.800	83.099,08
42	Versorgungsbezüge und dgl.				
420	Beamten und Beamte	0	0,00	0	0,00
421	Zuführung zur Versorgungsrücklage - Versorgungsbezüge	0	0,00	0	0,00
424	Arbeitnehmer/-innen	0	0,00	0	0,00
428	Sonstige Arbeitnehmer/-innen	0	0,00	0	0,00
42	Summe Gruppe 42	0	0,00	0	0,00
43	Beiträge zu Versorgungskassen				
430	Beamten und Beamte	0	0,00	0	0,00
434	Arbeitnehmer/-innen	10.500	14,81	6.400	5.455,84
438	Sonstige Arbeitnehmer/-innen	0	0,00	0	0,00
43	Summe Gruppe 43	10.500	14,81	6.400	5.455,84
44	Beiträge zur gesetzlichen Sozialversicherung				
440	Beamten und Beamte	0	0,00	0	0,00
444	Arbeitnehmer/-innen	30.500	43,02	19.700	16.221,02
448	Sonstige Arbeitnehmer/-innen	900	1,27	800	862,99
44	Summe Gruppe 44	31.400	44,29	20.500	17.084,01
45	Beihilfen, Unterstützungen und dgl.	0	0,00	0	0,00
45	Summe Gruppe 45	0	0,00	0	0,00
46	Personalnebenausgaben	0	0,00	0	0,00
46	Summe Gruppe 46	0	0,00	0	0,00

Grupp.-Nr.	Bezeichnung der Hauptgruppen, Gruppen und Untergruppen	Ansatz 2018 EUR	je Einwohner in EUR	Ansatz 2017 EUR	Rechnungs.-Erg. 2016 EUR
A u s g a b e n					
47	Deckungsreserve für Personalausgaben	0	0,00	0	0,00
47	Summe Gruppe 47	0	0,00	0	0,00
4	Summe Hauptgruppe 4	204.000	287,74	138.400	114.165,93
5-6	Sächlicher Verwaltungs- und Betriebsaufwand				
50	Unterhaltung der Grundstücke und baulichen Anlagen	500	0,71	500	0,00
51	Unterhaltung des sonstigen unbeweglichen Vermögens	28.000	39,49	28.500	50.776,64
52	Geräte, Ausstattungs- und Ausrüstungsgegenstände, sonstige Gebrauchsgegenstände	3.600	5,08	3.600	2.687,98
53	Mieten und Pachten	10.000	14,10	10.000	9.950,00
54	Bewirtschaftung der Grundstücke, baulichen Anlagen usw.	56.900	80,25	55.400	55.416,27
55	Haltung von Fahrzeugen	5.500	7,76	4.500	4.342,94
56	Besondere Aufwendungen für Bedienstete	0	0,00	0	0,00
50-56	Summe Gruppen 50 - 56	104.500	147,39	102.500	123.173,83
57-638	Weitere Verwaltungs- und Betriebsausgaben	10.000	14,10	11.000	29.027,84
57-638	Summe Gruppe 57-Untergruppe 638	10.000	14,10	11.000	29.027,84
639	Schülerbeförderungskosten	0	0,00	0	0,00
64	Steuern, Versicherungen, Schadensfälle	25.900	36,53	25.900	24.050,27
64	Summe Gruppe 64	25.900	36,53	25.900	24.050,27
65	Geschäftsausgaben	12.700	17,91	2.300	6.708,86
65	Summe Gruppe 65	12.700	17,91	2.300	6.708,86
66	Weitere allgemeine sächliche Ausgaben				
660	Verfügungsmittel	400	0,56	400	76,50
661	Sonstige	3.400	4,80	3.400	5.279,59
66	Summe Gruppe 66	3.800	5,36	3.800	5.356,09
64-66	Summe Gruppen 64-66	42.400	59,80	32.000	36.115,22
67	Erstattungen von Ausgaben des Verwaltungshaushalts				

Grupp.-Nr.	Bezeichnung der Hauptgruppen, Gruppen und Untergruppen	Ansatz 2018 EUR	je Einwohner in EUR	Ansatz 2017 EUR	Rechnungs.-Erg. 2016 EUR
Ausgaben					
670	an Bund	0	0,00	0	0,00
671	an Land	0	0,00	0	0,00
6711	Sonstige Erstattungen für Kosten der Sozialhilfe	0	0,00	0	0,00
672	an Gemeinden und Gemeindeverbände	36.500	51,48	48.700	29.289,89
673	an Zweckverbände u. dgl.	0	0,00	0	0,00
674	an sonstigen öffentlichen Bereich	0	0,00	0	0,00
675	an kommunale Sonderrechnungen	0	0,00	0	0,00
676	an sonstige öffentliche Sonderrechnungen	0	0,00	0	0,00
677	an private Unternehmen	0	0,00	0	0,00
678	an übrige Bereiche	0	0,00	0	0,00
679	Innere Verrechnungen	70.000	98,73	70.000	51.585,24
67	Summe Gruppe 67	106.500	150,21	118.700	80.875,13
68	Kalkulatorische Kosten				
680	Abschreibungen	24.400	34,41	6.600	39.846,40
681	Auflösen von Beiträgen und Zuschüssen	15.800	22,28	0	0,00
685	Verzinsung des Anlagekapitals	0	0,00	0	0,00
689	Rückstellungen	0	0,00	0	0,00
68	Summe Gruppe 68	40.200	56,69	6.600	39.846,40
69	Aufgabenbezogene Leistungsbeteiligungen				
691	Leistungsbeteiligung bei Leistungen für Unterkunft und Heizung an Arbeitssuchende nach § 22 SGB II	0	0,00	0	0,00
6911	Leistungsbeteiligung bei Leistungen für Unterkunft und Heizung an Arbeitssuchende nach § 22 Abs. 1 SGB II	0	0,00	0	0,00
6912	sonstige Leistungsbeteiligung bei Leistungen für Unterkunft und Heizung an Arbeitssuchende nach § 22 SGB II	0	0,00	0	0,00
692	Leistungsbeteiligung bei Leistungen zur Eingliederung von Arbeitssuchenden nach § 16 Abs. 2 Satz 2 Nr. 1 bis 4 SGB II	0	0,00	0	0,00
693	Leistungsbeteiligung bei einmaligen Leistungen an Arbeitssuchende nach § 23 Abs. 3 SGB II	0	0,00	0	0,00

Grupp.-Nr.	Bezeichnung der Hauptgruppen, Gruppen und Untergruppen	Ansatz 2018 EUR	je Einwohner in EUR	Ansatz 2017 EUR	Rechnungs.-Erg. 2016 EUR
A u s g a b e n					
69	Aufgabenbezogene Leistungsbeteiligungen	0	0,00	0	0,00
5-6	Summe Hauptgruppe 5 - 6	303.600	428,19	270.800	309.038,42
7	Zuweisungen und Zuschüsse (nicht für Investitionen)				
70	Zuschüsse für laufende Zwecke an soziale oder ähnliche Einrichtungen	104.500	147,39	83.500	75.825,00
70	Summe Gruppe 70	104.500	147,39	83.500	75.825,00
71	Zuweisungen und sonstige Zuschüsse für lfd. Zwecke				
710	an Bund	0	0,00	0	0,00
711	an Land	0	0,00	0	0,00
712	an Gemeinden und Gemeindeverbände	12.800	18,05	11.400	10.858,98
713	an Zweckverbände u. dgl.	163.800	231,03	161.200	127.820,01
714	an sonstigen öffentlichen Bereich	0	0,00	0	0,00
715	an kommunale Sonderrechnungen	0	0,00	0	0,00
716	an sonstige öffentliche Sonderrechnungen	0	0,00	0	0,00
717	an private Unternehmen	0	0,00	0	204,52
718	an übrige Bereiche	0	0,00	0	0,00
71	Summe Gruppe 71	176.600	249,08	172.600	138.883,51
72	Schuldendiensthilfen				
720	an Bund	0	0,00	0	0,00
721	an Land	0	0,00	0	0,00
722	an Gemeinden und Gemeindeverbände	0	0,00	0	0,00
723	an Zweckverbände u. dgl.	0	0,00	0	0,00
724	an sonstigen öffentlichen Bereich	0	0,00	0	0,00
725	an kommunale Sonderrechnungen	0	0,00	0	0,00
726	an sonstige öffentliche Sonderrechnungen	0	0,00	0	0,00
727	an private Unternehmen	0	0,00	0	0,00
728	an übrige Bereiche	0	0,00	0	0,00
72	Summe Gruppe 72	0	0,00	0	0,00
73	Leistungen an natürliche Personen außerhalb von Einrichtungen	0	0,00	0	0,00

Grupp.-Nr.	Bezeichnung der Hauptgruppen, Gruppen und Untergruppen	Ansatz 2018	je Einwohner in	Ansatz 2017	Rechnungs.-Erg. 2016
		EUR	EUR	EUR	EUR
A u s g a b e n					
73	Summe Gruppe 73	0	0,00	0	0,00
74	Leistungen an natürliche Personen in Einrichtungen	0	0,00	0	0,00
74	Summe Gruppe 74	0	0,00	0	0,00
75	Leistungen an Kriegsopfer und ähnliche Berechtigte	0	0,00	0	0,00
75	Summe Gruppe 75	0	0,00	0	0,00
76	Leistungen der Jugendhilfe außerhalb von Einrichtungen	0	0,00	0	0,00
76	Summe Gruppe 76	0	0,00	0	0,00
77	Leistungen der Jugendhilfe in Einrichtungen	0	0,00	0	0,00
77	Summe Gruppe 77	0	0,00	0	0,00
78	Sonstige soziale Leistungen				
781	Leistungen der Grundsicherung außerhalb von Einrichtungen	0	0,00	0	0,00
782	Leistungen der Grundsicherung in Einrichtungen	0	0,00	0	0,00
7830	Leistungen für Unterkunft und Heizung an Arbeitssuchende nach § 22 SGB II	0	0,00	0	0,00
7831	Leistungen für Unterkunft und Heizung an Arbeitssuchende nach § 22 Abs. 1 SGB II	0	0,00	0	0,00
7832	Leistungen für Unterkunft und Heizung an Arbeitssuchende nach § 22 SGB II	0	0,00	0	0,00
784	Leistungen zur Eingliederung von Arbeitssuchenden nach § 16 Abs. 2 Satz 2 Nr. 1 bis 4 SGB II	0	0,00	0	0,00
785	Einmalige Leistungen an Arbeitssuchende nach § 23 Abs. 3 SGB II	0	0,00	0	0,00
786	Arbeitslosengeld II nach § 19 ff. SGB II (ohne Leistungen für Unterkunft und Heizung)	0	0,00	0	0,00
787	Leistungen zur Eingliederung von Arbeitssuchenden nach § 16 Abs. 1, Abs. 2 Satz 2 Nr. 5 und 6, Abs. 3 und Abs. 4 SGB II	0	0,00	0	0,00

Grupp.-Nr.	Bezeichnung der Hauptgruppen, Gruppen und Untergruppen	Ansatz 2018 EUR	je Einwohner in EUR	Ansatz 2017 EUR	Rechnungs.-Erg. 2016 EUR
A u s g a b e n					
788	Weitere soziale Leistungen	0	0,00	0	0,00
78	Summe Gruppe 78	0	0,00	0	0,00
79	Leistungen nach dem Asylbewerberleistungsgesetz				
791	an Personen außerhalb von Einrichtungen	0	0,00	0	0,00
792	an Personen in Einrichtungen	0	0,00	0	0,00
79	Summe Gruppe 79	0	0,00	0	0,00
73-79	Summe Gruppen 73-79	0	0,00	0	0,00
7	Summe Hauptgruppe 7	281.100	396,47	256.100	214.708,51
8	Sonstige Finanzausgaben				
80	Zinsausgaben				
800	an Bund	0	0,00	0	0,00
801	an Land	0	0,00	0	0,00
802	an Gemeinden und Gemeindeverbände	0	0,00	0	0,00
803	an Zweckverbände und dgl.	0	0,00	0	0,00
804	an sonstigen öffentlichen Bereich	0	0,00	0	0,00
805	an kommunale Sonderrechnungen	0	0,00	0	0,00
806	an sonstige öffentliche Sonderrechnungen	0	0,00	0	0,00
807	an private Unternehmen	0	0,00	0	0,00
808	an übrige Bereiche	0	0,00	0	0,00
809	Sonderrücklagen und Sondervermögen ohne Sonderrechnung	0	0,00	0	0,00
80	Summe Gruppe 80	0	0,00	0	0,00
81	Steuerbeteiligungen				
810	Gewerbesteuerumlage	17.300	24,40	17.300	20.395,00
81	Summe Gruppe 81	17.300	24,40	17.300	20.395,00
82	Allgemeine Zuweisungen				
822	an Gemeinden und Gemeindeverbände	0	0,00	0	0,00
823	an Zweckverbände und dgl.	0	0,00	0	0,00
82	Summe Gruppe 82	0	0,00	0	0,00
83	Allgemeine Umlagen				

Grupp.-Nr.	Bezeichnung der Hauptgruppen, Gruppen und Untergruppen	Ansatz 2018	je Einwohner in	Ansatz 2017	Rechnungs.-Erg. 2016
		EUR	EUR	EUR	EUR
A u s g a b e n					
831	an Land	0	0,00	0	0,00
832	an Gemeinden und Gemeindeverbände	391.100	551,62	374.700	352.123,08
833	an Zweckverbände und dgl.	0	0,00	0	0,00
83	Summe Gruppe 83	391.100	551,62	374.700	352.123,08
84	Weitere Finanzausgaben				
840	Inanspruchnahme aus Bürgschaften, Gewähr- und ähnlichen Verträgen	0	0,00	0	0,00
841	Sonstige	0	0,00	0	0,00
845	Verzinsung von Steuernachforderungen und -erstattungen	500	0,71	500	31,00
849	sonstige Zuführungen	0	0,00	0	0,00
84	Summe Gruppe 84	500	0,71	500	31,00
85	Deckungsreserve	0	0,00	0	0,00
85	Summe Gruppe 85	0	0,00	0	0,00
86	Zuführung zum Vermögenshaushalt	2.400	3,39	16.000	126.905,79
86	Summe Gruppe 86	2.400	3,39	16.000	126.905,79
89	Abwicklung der Vorjahre				
892	Deckung von Sollfehlbeträgen des Verwaltungshaushaltes	0	0,00	0	0,00
89	Summe Gruppe 89	0	0,00	0	0,00
8	Summe Hauptgruppe 8	411.300	580,12	408.500	499.454,87
4-8	Summe der Ausgaben des Verwaltungshaushalts	1.200.000	1.692,52	1.073.800	1.137.367,73
9	Ausgaben des Vermögenshaushalts				
90	Zuführung zum Verwaltungshaushalt	0	0,00	0	0,00
90	Summe Gruppe 90	0	0,00	0	0,00
91	Zuführungen an Rücklagen				
910	Zuführung an die allgemeine Rücklage	0	0,00	12.000	92.055,02
911	Zuführung an die Sonderrücklage nach § 19 Abs.4 Nr.1 GemHVO	0	0,00	0	0,00
912	Zuführung an die Sonderrücklage nach § 19 Abs.4 Nr.2 GemHVO	0	0,00	0	0,00

Grupp.-Nr.	Bezeichnung der Hauptgruppen, Gruppen und Untergruppen	Ansatz 2018	je Einwohner in	Ansatz 2017	Rechnungs.-Erg. 2016
		EUR	EUR	EUR	EUR
A u s g a b e n					
913	Zuführung an die Sonderrücklage nach § 19 Abs.4 Nr.3 GemHVO	0	0,00	0	0,00
914	Zuführung an die Sonderrücklage nach § 19 Abs.4 Nr.4 GemHVO	0	0,00	0	0,00
9150	Zuführung an die Sonderrücklage nach § 19 Abs.4 Nr.5 GemHVO	0	0,00	0	0,00
9151	Zuführung an die Sonderrücklage nach § 19 Abs.4 Nr.6 GemHVO	0	0,00	0	0,00
916	Zuführung an die Sonderrücklage nach § 19 Abs.4 Nr.7 GemHVO	0	0,00	0	0,00
9170	Zuführung an die Sonderrücklage nach § 19 Abs.4 Nr.8 GemHVO	0	0,00	0	0,00
9171	Zuführung an die Sonderrücklage nach § 19 Abs.4 Nr.9 GemHVO	0	0,00	0	0,00
9190	Zuführung an die Sonderrücklage nach § 19 Abs.4 Nr.10 GemHVO	0	0,00	0	0,00
9191	Zuführung an die Sonderrücklage nach § 19 Abs.4 Nr.11 GemHVO	0	0,00	0	0,00
9192	Zuführung an die Sonderrücklage nach § 19 Abs.4 Nr.12 GemHVO	0	0,00	0	0,00
9193	Zuführung an die Sonderrücklage nach § 19 Abs.4 Nr.13 GemHVO	0	0,00	0	0,00
91	Summe Gruppe 91	0	0,00	12.000	92.055,02
92	Gewährung von Darlehen				
920	an Bund	0	0,00	0	0,00
921	an Land	0	0,00	0	0,00
922	an Gemeinden und Gemeindeverbände	0	0,00	0	0,00
923	an Zweckverbände und dgl.	0	0,00	0	0,00
924	an sonstigen öffentlichen Bereich	0	0,00	0	0,00
925	an kommunale Sonderrechnungen	0	0,00	0	0,00
926	an sonstige öffentliche Sonderrechnungen	0	0,00	0	0,00
927	an private Unternehmen	0	0,00	0	0,00

Grupp.-Nr.	Bezeichnung der Hauptgruppen, Gruppen und Untergruppen	Ansatz 2018 EUR	je Einwohner in EUR	Ansatz 2017 EUR	Rechnungs.-Erg. 2016 EUR
A u s g a b e n					
928	an übrige Bereiche	0	0,00	0	0,00
92	Summe Gruppe 92	0	0,00	0	0,00
93	Vermögenserwerb				
930	Erwerb von Beteiligungen, Kapitaleinlagen	0	0,00	0	1.666,67
932	Erwerb von Grundstücken	0	0,00	0	0,00
935	Erwerb von beweglichen Sachen des Anlagevermögens	102.000	143,86	4.000	17.444,36
93	Summe Gruppe 93	102.000	143,86	4.000	19.111,03
94-96	Baumaßnahmen davon				
B01	Allgemeine Verwaltung (EP 0)	0	0,00	0	0,00
B02	Schulen (EP 2)	0	0,00	0	0,00
B03	Eigene Sportstätten (A 56)	0	0,00	0	0,00
B04	Städteplanung, Vermessung, Bauordnung (A 61)	0	0,00	0	0,00
B05	Wohnungsbauförderung und Wohnungsfürsorge (A 62)	0	0,00	0	0,00
B06	Gemeinde-, Kreis-, Landes- und Bundesstraßen (A 63-66)	0	0,00	0	0,00
B07	Abwasserbeseitigung (A 70)	0	0,00	0	0,00
B08	Abfallbeseitigung (A 72)	0	0,00	0	0,00
B09	Versorgungsunternehmen (A 81)	0	0,00	0	0,00
B10	Verkehrsunternehmen (A 82)	0	0,00	0	0,00
B11	Allgemeines Grundvermögen (A 88)	0	0,00	0	0,00
B12	Übrige Aufgabenbereiche (übr.A)	0	0,00	0	15.739,74
94-96	Summe Gruppen 94-96	0	0,00	0	15.739,74
97	Tilgung von Krediten, Rückzahlung von inneren Darlehen				
9708	an Bund	0	0,00	0	0,00
9709	an Bund, für außerordentliche Tilgung und für Umschuldung	0	0,00	0	0,00
9718	an Land	0	0,00	0	0,00
9719	an Land, für außerordentliche Tilgung und für Umschuldung	0	0,00	0	0,00

Grupp.-Nr.	Bezeichnung der Hauptgruppen, Gruppen und Untergruppen	Ansatz 2018	je Einwohner in	Ansatz 2017	Rechnungs.-Erg. 2016
		EUR	EUR	EUR	EUR
A u s g a b e n					
9728	an Gemeinden und Gemeindeverbände	0	0,00	0	0,00
9729	an Gemeinden und Gemeindeverbände, für außerordentliche Tilgung und für Umschuldung	0	0,00	0	0,00
9738	an Zweckverbände u. dgl.	0	0,00	0	0,00
9739	an Zweckverbände u. dgl, für außerordentliche Tilgung und für Umschuldung	0	0,00	0	0,00
9748	an sonstigen öffentlichen Bereich	0	0,00	0	0,00
9749	an sonstigen öffentlichen Bereich, für außerordentliche Tilgung und für Umschuldung	0	0,00	0	0,00
9758	an kommunale Sonderrechnungen	0	0,00	0	0,00
9759	an kommunale Sonderrechnungen, für außerordentliche Tilgung und für Umschuldung	0	0,00	0	0,00
9768	an sonstige öffentliche Sonderrechnungen	0	0,00	0	0,00
9769	an sonstige öffentliche Sonderrechnungen, für außerordentliche Tilgung und für Umschuldung	0	0,00	0	0,00
9778	an private Unternehmen	0	0,00	0	0,00
9779	an private Unternehmen, für außerordentliche Tilgung und für Umschuldung	0	0,00	0	0,00
9788	an übrige Bereiche	0	0,00	0	0,00
9789	an übrige Bereiche, für außerordentliche Tilgung und für Umschuldung	0	0,00	0	0,00
9798	Rückzahlung innerer Darlehen	0	0,00	0	0,00
9799	Rückzahlung innerer Darlehen, für außerordentliche Tilgung und für Umschuldung	0	0,00	0	0,00
97	Summe Gruppe 97	0	0,00	0	0,00
98	Zuweisungen und Zuschüsse für Investitionen				
980	an Bund	0	0,00	0	0,00
981	an Land	0	0,00	0	0,00
982	an Gemeinden und Gemeindeverbände	0	0,00	0	0,00
983	an Zweckverbände und dgl.	0	0,00	0	0,00
984	an sonstigen öffentlichen Bereich	0	0,00	0	0,00

Grupp.-Nr.	Bezeichnung der Hauptgruppen, Gruppen und Untergruppen	Ansatz 2018 EUR	je Einwohner in EUR	Ansatz 2017 EUR	Rechnungs.-Erg. 2016 EUR
Ausgaben					
985	an kommunale Sonderrechnungen	0	0,00	0	0,00
986	an sonstige öffentliche Sonderrechnungen	0	0,00	0	0,00
987	an private Unternehmen	0	0,00	0	0,00
988	an übrige Bereiche	0	0,00	0	0,00
989	sonstige Zuführungen	0	0,00	0	0,00
98	Summe Gruppe 98	0	0,00	0	0,00
99	Sonstige Ausgaben des Vermögenshaushalts				
990	Kreditbeschaffungskosten	0	0,00	0	0,00
991	Ablösung von Dauerlasten	0	0,00	0	0,00
992	Deckung von Soll-Fehlbeträgen des Vermögenshaushalts	0	0,00	0	0,00
993	Deckungsreserve im Vermögenshaushalt	0	0,00	0	0,00
99	Summe Gruppe 99	0	0,00	0	0,00
9	Summe der Ausgaben des Vermögenshaushalts	102.000	143,86	16.000	126.905,79
4-9	Summe der Gesamtausgaben	1.302.000	1.836,38	1.089.800	1.264.273,52

Gesamtplan für das Haushaltsjahr 2018

4. Finanzierungsübersicht

- in EUR -

Gemeinde: Wisch

Finanzierungsübersicht	Ansatz 2018	
	EUR	EUR
A. Finanzierungssaldo		
1. Gesamteinnahmen	1.302.000	
2. ./ Einnahmen aus besonderen Finanzierungsvorgängen (Nr. 9.1, 10.1, 11.1)	99.600	
3. Differenz		1.202.400
4. Gesamtausgaben	1.302.000	
5. ./ Ausgaben aus besonderen Finanzierungsvorgängen (Nr. 8, 9.2, 10.2, 11.2)	0	
6. Differenz		1.302.000
7. Saldo (Nrn. 3 ./ 6)		-99.600
B. Besondere Finanzierungsvorgänge		
8. Ausgaben zur Deckung von Fehlbeträgen (./)		0
9.1 Entnahmen aus Rücklagen	99.600	
9.2 Zuführungen zu Rücklagen	0	
9.3 Differenz		99.600
10.1 Einnahmen aus Krediten	0	
10.2 Tilgung von Krediten	0	
10.3 Differenz		0
11.1 Einnahmen aus inneren Darlehen	0	
11.2 Rückzahlung von inneren Darlehen	0	
11.3 Differenz		0
12. Saldo besonderer Finanzierungsvorgänge (Nr. 8, 9.3, 10.3, 11.3)		99.600
	0	
	0	
	0	

Kommunale Finanzplanung

1. Einnahmen und Ausgaben nach Arten

2017 — 2021

- Tausend EUR -

Gemeinde: Wisch

Gruppierungs-Nr.	Einnahme- bzw. Ausgabeart	Ifd. Nr.	Ifd. Haushaltsjahr 2017	Planjahr 2018	1.	2.	3.
					Folgejahr		
					2019	2020	2021
1	2	3	4	5	6	7	8
- Tausend EUR -							

0-2 Einnahmen des Verwaltungshaushalts

0 Steuern, steuerähnliche Einnahmen, allgemeine Zuweisungen und Umlagen

000,001	Grundsteuer A und B	104	105	105	105	105
003	Gewerbesteuer (brutto)	70	70	70	70	70
	Summe Gruppe 00	174	175	175	175	175
010	Gemeindeanteil an der Einkommensteuer	282	335	345	355	366
012	Gemeindeanteil an der Umsatzsteuer	5	6	6	6	6
	Summe Gruppe 01	287	341	351	361	372
02,03	Andere Steuern, Steuerähnliche Einnahmen	137	140	140	140	140
	Summe Gruppen 02,03	137	140	140	140	140
04-06	Allgemeine Zuweisungen					
052	Fehlbetragszuweisungen	0	0	0	0	0
060	vom Bund	0	0	0	0	0
041,051,061	vom Land	181	210	215	219	223
062	von Gemeinden und Gemeindeverbänden	0	0	0	0	0
	Summe Gruppen 04-06	181	210	215	219	223
07	Allgemeine Umlagen	0	0	0	0	0
091	Ausgleichsleistungen Familienleistungsausgleich (§ 31 a FAG)	26	30	31	31	32
092	Leistungen des Landes aus der Umsetzung des Vierten Gesetzes für moderne Dienstleistungen am Arbeitsmarkt	0	0	0	0	0
0	Summe der Steuern, Allgemeinen	805	896	912	926	942

Gruppierungs-Nr.	Einnahme- bzw. Ausgabeart	Ifd. Nr.	Ifd. Haushaltsjahr 2017	Planjahr 2018	1.	2.	3.
					Folgejahr		
					2019	2020	2021
1	2	3	4	5	6	7	8
- Tausend EUR -							
	Zuweisungen und Umlagen						
1	Einnahmen aus Verwaltung und Betrieb						
10,11,12	Gebühren und ähnliche Entgelte, zweckgebundene Abgaben		0	0	0	0	0
13,14,15	Einnahmen aus Verkauf, Mieten, Pachten, sonstige Verwaltungs- und Betriebseinnahmen		151	151	151	151	151
16, 17	Zuweisungen und Zuschüsse für laufende Zwecke, Erstattungen						
160,170	vom Bund, LAF, ERP-Sondervermögen		0	0	0	0	0
161,171	vom Land		0	0	0	0	0
162,163, 172,173	von Gemeinden und Gemeindeverbänden, von Zweckverbänden u. dgl.		0	0	0	0	0
164-169, 174-178	von übrigen Bereichen		81	81	81	81	81
191	Leistungsbeteiligung bei Leistungen für Unterkunft und Heizung an Arbeitssuchende		0	0	0	0	0
192	Leistungsbeteiligung beim Arbeitslosengeld II nach §§ 19 ff. SGB II (ohne Leistungen für Unterkunft und Heizung)		0	0	0	0	0
193	Leistungsbeteiligung bei der Eingliederung von Arbeitssuchenden nach § 16 Abs. 1, Abs. 2 Satz 2 Nr.5 und 6, Abs. 3 und Abs. 4 SGB II		0	0	0	0	0
19	Aufgabenbezogene		0	0	0	0	0

Gruppierungs-Nr.	Einnahme- bzw. Ausgabeart	Ifd. Nr.	Ifd. Haushaltsjahr 2017	Planjahr 2018	1.	2.	3.
					Folgejahr		
					2019	2020	2021
1	2	3	4	5	6	7	8
- Tausend EUR -							
	Leistungsbeteiligungen (Summe Gruppe 19)						
1	Summe der Einnahmen aus Verwaltung und Betrieb		232	232	232	232	232
2	Sonstige Finanzeinnahmen						
20	Zinseinnahmen		2	1	1	1	1
21,22	Gewinnanteile, Konzessionsabgaben		26	28	28	28	28
23	Schuldendiensthilfen		0	0	0	0	0
24-29	Übrige Finanzeinnahmen		11	44	44	44	44
2	Summe der sonstigen Finanzeinnahmen		39	73	73	73	73
0-2	Summe der Einnahmen des Verwaltungshaushalts		1.076	1.201	1.217	1.231	1.247
3	Einnahmen des Vermögenshaushalts						
30	Zuführung vom Verwaltungshaushalt		16	2	53	49	46
31	Entnahmen aus Rücklagen						
3100	-aus der allgemeinen Rücklage		0	100	0	0	0
3110	-aus der Sonderrücklage § 19 Abs. 4 Nr. 1 (Rückstellungen)		0	0	0	0	0
3120	-aus den Sonderrücklagen § 19 Abs. 4 Nr. 2 (Abschreibungsrücklage)		0	0	0	0	0
3130	-aus den Sonderrücklagen § 19 Abs. 4 Nr. 3 (Gebührenaussgleichsrücklage)		0	0	0	0	0
3140	-aus der Sonderrücklage § 19 Abs. 4 Nr. 4 (Finanzausgleichsrücklage)		0	0	0	0	0
3150	-aus der Sonderrücklage § 19 Abs. 4 Nr. 5 (Pensionsrücklage)		0	0	0	0	0

Gruppierungs-Nr.	Einnahme- bzw. Ausgabeart	Ifd. Nr.	Ifd. Haushaltsjahr 2017	Planjahr 2018	1.	2.	3.
					Folgejahr		
					2019	2020	2021
1	2	3	4	5	6	7	8
- Tausend EUR -							
3151	-aus der Sonderrücklage § 19 Abs. 4 Nr. 6 (Altersteilzeitrücklage)		0	0	0	0	0
3160	-aus der Sonderrücklage § 19 Abs. 4 Nr. 7 (Altlastenrücklage)		0	0	0	0	0
3170	-aus der Sonderrücklage § 19 Abs. 4 Nr. 8 (Steuerrücklage)		0	0	0	0	0
3171	-aus der Sonderrücklage § 19 Abs. 4 Nr. 9 (Verfahrensrücklage)		0	0	0	0	0
3190	-aus der Sonderrücklage § 19 Abs. 4 Nr. 10 (Treuhandrücklage)		0	0	0	0	0
3191	-aus der Sonderrücklage § 19 Abs. 4 Nr. 11 (Stellplatzrücklage)		0	0	0	0	0
3192	-aus der Sonderrücklage § 19 Abs. 4 Nr. 12 (sonstige Sonderrücklagen)		0	0	0	0	0
3193	Zuführung an die Sonderrücklage nach § 19 Abs.4 Nr.13 GemHVO		0	0	0	0	0
	Summe Gruppe 31		0	100	0	0	0
32,33,34	Rückflüsse von Darlehen und von Kapitalanlagen, Einnahmen aus Veräußerung von Beteiligungen und von Sachen des Anlagevermögens		0	0	0	0	0
35	Beiträge und ähnliche Entgelte		0	0	0	0	0
36	Zuweisungen und Zuschüsse für Investitionen und Investitionsförderungsmaßnahmen						
360	vom Bund		0	0	0	0	0
361	vom Land		0	0	0	0	0
362,363	von Gemeinden und Gemeindeverbänden, von Zweckverbänden u. dgl.		0	0	0	0	0
364-368	von übrigen Bereichen		0	0	0	0	0

Gruppierungs-Nr.	Einnahme- bzw. Ausgabeart	Ifd. Nr.	Ifd. Haushaltsjahr 2017	Planjahr 2018	1.	2.	3.
					Folgejahr		
					2019	2020	2021
1	2	3	4	5	6	7	8
					- Tausend EUR -		
	Summe Gruppe 36		0	0	0	0	0
	37 Einnahmen aus Krediten u. inneren Darlehen						
	3708 vom Bund		0	0	0	0	0
	3709 vom Bund für Umschuldung		0	0	0	0	0
	3718 vom Land		0	0	0	0	0
	3719 vom Land für Umschuldung		0	0	0	0	0
	3728 ,3738 von Gemeinden und Gemeindeverbände, von Zweckverbänden und dgl.		0	0	0	0	0
	3729 ,3739 von Gemeinden und Gemeindeverbände, von Zweckverbänden und dgl. für Umschuldung		0	0	0	0	0
	3748,3758,3768 vom sonstigen öffentlichen Bereich und von öffentlichen Sonderrechnungen		0	0	0	0	0
	3749,3759,3769 vom sonstigen öffentlichen Bereich und von öffentlichen Sonderrechnungen für Umschuldung		0	0	0	0	0
	3778,3788 von privaten Unternehmen und übrigen Bereichen		0	0	0	0	0
	3779,3789 von privaten Unternehmen und übrigen Bereichen für Umschuldung		0	0	0	0	0
	3798 Innere Darlehen		0	0	0	0	0
	3799 Innere Darlehen für Umschuldung		0	0	0	0	0
	Summe Gruppe 37		0	0	0	0	0
	3 Summe der Einnahmen des Vermögenshaushalts		16	102	53	49	46
	0-3 Summe aller Einnahmen		1.092	1.303	1.270	1.280	1.293

Gruppierungs-Nr.	Einnahme- bzw. Ausgabeart	Ifd. Nr.	Ifd. Haushaltsjahr 2017	Planjahr 2018	1.	2.	3.
					Folgejahr		
					2019	2020	2021
1	2	3	4	5	6	7	8

- Tausend EUR -

4-8	Ausgaben des Verwaltungshaushalts						
40-47	Personalausgaben		138	204	156	158	161
5-6	Sächlicher Verwaltungs- und Betriebsaufwand						
50-66	Sächlicher Verwaltungs- und Betriebsaufwand (ohne Gruppen 67 und 68)		146	157	147	147	147
67	Erstattungen von Ausgaben des Verwaltungshaushalts (ohne Untergruppe 679)		49	37	37	37	37
679	Innere Verrechnungen		70	70	70	70	70
68	Kalkulatorische Kosten						
680	-Abschreibungen		7	24	24	24	24
681	Auflösen von Zuschüssen u. Beiträgen		0	16	16	16	16
685	-Verzinsungen des Anlagekapitals		0	0	0	0	0
689	-Rückstellungen		0	0	0	0	0
68	Summe Gruppe 68		7	40	40	40	40
691	Leistungsbeteiligung bei Leistungen für Unterkunft und Heizung an Arbeitssuchende nach § 22 SGB II		0	0	0	0	0
692	Leistungsbeteiligung bei Leistungen zur Eingliederung von Arbeitssuchenden nach § 16 Abs. 2 Satz 2 Nr. 1 bis 4 SGB II		0	0	0	0	0
693	Leistungsbeteiligung bei einmaligen Leistungen an Arbeitssuchende nach § 23 Abs. 3 SGB II		0	0	0	0	0
69	Aufgabenbezogene Leistungen (Summe Gruppe 69)		0	0	0	0	0
5-6	Summe des sächlichen Verwaltungs- und Betriebsaufwands		272	304	294	294	294

Gruppierungs-Nr.	Einnahme- bzw. Ausgabeart	Ifd. Nr.	Ifd. Haushaltsjahr 2017	Planjahr 2018	1.	2.	3.
					Folgejahr		
					2019	2020	2021
1	2	3	4	5	6	7	8
- Tausend EUR -							

7	Zuweisungen und Zuschüsse (nicht für Investitionen)						
70	Zuschüsse für laufende Zwecke an soziale oder ähnliche Einrichtungen		84	105	105	105	105
71,72	Zuweisungen und sonstige Zuschüsse für laufende Zwecke, Schuldendiensthilfen						
710,720	an Bund		0	0	0	0	0
711,721	an Land		0	0	0	0	0
712,713	an Gemeinden und Gemeindeverbände, an Zweckverbände u.dgl.		173	177	192	203	211
715,725	an öffentliche wirtschaftliche Unternehmen		0	0	0	0	0
714,716,717,718	an übrige Bereiche		0	0	0	0	0
724,726,727,728							
	Summe Gruppe 71,72		173	177	192	203	211
73-79	Leistungen der Sozialhilfe u.ä.		0	0	0	0	0
7	Summe der Zuweisungen und Zuschüsse		257	282	297	308	316
8	Sonstige Finanzausgaben						
80	Zinsausgaben		0	0	0	0	0
810	Gewerbsteuerumlage		17	17	17	17	17
82,83	Allgemeine Zuweisungen und Umlagen		375	391	398	404	411
84,85	Übrige Finanzausgaben		1	1	1	1	1
86	Zuführung zum Vermögenshaushalt		16	2	53	49	46
892	Deckung von Fehlbeträgen (Soll-Fehlbeträge)		0	0	0	0	0
8	Summe der sonstige Finanzausgaben		409	411	469	471	475
4-8	Summe der Ausgaben des		1.076	1.201	1.216	1.231	1.246

Gruppierungs-Nr.	Einnahme- bzw. Ausgabeart	Ifd. Nr.	Ifd. Haushaltsjahr 2017	Planjahr 2018	1.	2.	3.
					Folgejahr		
					2019	2020	2021
1	2	3	4	5	6	7	8
- Tausend EUR -							
Verwaltungshaushalts							
9	Ausgaben des Vermögenshaushalts						
90	Zuführung zum Verwaltungshaushalt		0	0	0	0	0
91	Zuführung an Rücklagen						
9100	-an allgemeine Rücklage		12	0	51	47	44
9110	-an Sonderrücklage § 19 Abs. 4 Nr.1 (Rückstellungen)		0	0	0	0	0
9120	-an Sonderrücklage § 19 Abs. 4 Nr. 2 (Abschreibungsrücklage)		0	0	0	0	0
9130	-an Sonderrücklage § 19 Abs. 4 Nr.3 (Gebührenausgleichsrücklage)		0	0	0	0	0
9140	-an Sonderrücklage § 19 Abs. 4 Nr.4 (Finanzausgleichsrücklage)		0	0	0	0	0
9150	-an Sonderrücklage § 19 Abs. 4 Nr.5 (Pensionsrücklage)		0	0	0	0	0
9151	-an Sonderrücklage § 19 Abs. 4 Nr.6 (Altersteilzeitrücklage)		0	0	0	0	0
9160	-an Sonderrücklage § 19 Abs. 4 Nr.7 (Altlastenrücklage)		0	0	0	0	0
9170	-an Sonderrücklage § 19 Abs. 4 Nr.8 (Steuerrücklage)		0	0	0	0	0
9171	-an Sonderrücklage § 19 Abs. 4 Nr.9 (Verfahrensrücklage)		0	0	0	0	0
9190	-an Sonderrücklage § 19 Abs. 4 Nr.10 (Treuhandrücklage)		0	0	0	0	0
9191	-an Sonderrücklage § 19 Abs. 4 Nr.11 (Stellplatzrücklage=		0	0	0	0	0
9192	-an Sonderrücklage § 19 Abs. 4 Nr.12 (sonstige Sonderrücklagen)		0	0	0	0	0
9193	Zuführung an die Sonderrücklage nach §		0	0	0	0	0

Gruppierungs-Nr.	Einnahme- bzw. Ausgabeart	Ifd. Nr.	Ifd. Haushaltsjahr 2017	Planjahr 2018	1.	2.	3.
					Folgejahr		
					2019	2020	2021
1	2	3	4	5	6	7	8
- Tausend EUR -							
	19 Abs.4 Nr.13 GemHVO						
91	Summe Gruppe 91		12	0	51	47	44
92,98	Gewährung von Darlehen, Zuweisungen und Zuschüsse für Investitionen						
920,980	an Bund		0	0	0	0	0
921,981	an Land		0	0	0	0	0
922,982,	an Gemeinden und Gemeinde-		0	0	0	0	0
923,983	verbände, an Zweckverbände u. dgl.						
924-928, 984-988	an übrige Bereiche		0	0	0	0	0
	Summe Gruppe 92 und Summe Gruppe 98 (zusammen)		0	0	0	0	0
93	Vermögenserwerb						
930	Erwerb von Beteiligungen, Kapitaleinlagen		0	0	0	0	0
932	Erwerb von Grundstücken		0	0	0	0	0
935	Erwerb von beweglichen Sachen des Anlagevermögens		4	102	2	2	2
	Summe Gruppe 93		4	102	2	2	2
94-96	Baumaßnahmen		0	0	0	0	0
97	Tilgung von Krediten, Rückzahlung innerer Darlehen						
9708	an Bund		0	0	0	0	0
9709	an Bund für außergewöhnliche Tilgung und für Umschuldung		0	0	0	0	0
9718	an Land		0	0	0	0	0
9719	an Land für außerordentliche Tilgung und für Umschuldung		0	0	0	0	0
9728,9738	an Gemeinden und Gemeindeverbände, an Zweckverbände u.dgl.		0	0	0	0	0
9729,9739	an Gemeinden und Gemeindeverbände, an		0	0	0	0	0

Gruppierungs-Nr.	Einnahme- bzw. Ausgabeart	Ifd. Nr.	Ifd. Haushaltsjahr 2017	Planjahr 2018	1.	2.	3.
					Folgejahr		
					2019	2020	2021
1	2	3	4	5	6	7	8
- Tausend EUR -							
	Zweckverbände u.dgl., für außerordentliche Tilgung und für Umschuldung						
9748,9758,9768	an sonstigen öffentlichen Bereich und an öffentliche Sonderrechnungen		0	0	0	0	0
9749,9759,9769	an sonstigen öffentlichen Bereich und an öffentliche Sonderrechnungen, für außerordentliche Tilgung und für Umschuldung		0	0	0	0	0
9778,9788	an private Unternehmen und an übrige Bereiche		0	0	0	0	0
9779,9789	an private Unternehmen und an übrige Bereiche, für außerordentliche Tilgung und für Umschuldung		0	0	0	0	0
9798	Rückzahlung innerer Darlehen		0	0	0	0	0
9799	Rückzahlung innerer Darlehen, für außerordentliche Tilgung und für Umschuldung		0	0	0	0	0
	Summe Gruppe 97		0	0	0	0	0
989	sonstige Zuführungen		0	0	0	0	0
992	Deckung von Fehlbeträgen (Soll-Fehlbeträge)		0	0	0	0	0
990,991,993	Übrige Ausgaben des Vermögenshaushalts, Deckungsreserve im Vermögenshaushalts		0	0	0	0	0
9	Summe der Ausgaben des Vermögenshaushalts		16	102	53	49	46
4-9	Summe der Ausgaben		1.092	1.303	1.269	1.280	1.292

Kommunale Finanzplanung

2. Investitionen und Investitionsförderungsmaßnahmen nach Aufgabenbereichen

2017 — 2021

- 1000 EUR -

Gemeinde

21 Wisch

Ifd. Nr.	Gliederungs-Nr.	Aufgabenbereiche - 1000 EUR -	2017	2018	2019	2020	2021
			1	2	3	4	5
	00-08	Allgemeine Verwaltung	0	0	0	0	0
	10-16	Öffentliche Sicherheit und Ordnung	0	0	0	0	0
2		Schulen					
	21	Grund- und Hauptschulen	0	0	0	0	0
	22	Realschulen	0	0	0	0	0
	23	Gymnasien, Kollegs (ohne berufliche Gymnasien)	0	0	0	0	0
	24	Berufsbildende Schulen	0	0	0	0	0
	27	Sonderschulen	0	0	0	0	0
	28	Gesamtschulen u. dgl.	0	0	0	0	0
	20,29	Schulverwaltung, übrige schulische Aufgaben	0	0	0	0	0
2		Epl.2 zusammen	0	0	0	0	0
3		Wissenschaft, Forschung, Kulturpflege					
	31	Wissenschaft, Forschung	0	0	0	0	0
	35	Volksbildung	0	0	0	0	0
	30,32-34, 36,37	Übriges	0	0	0	0	0
3		Epl.3 zusammen	0	0	0	0	0
4		Soziale Sicherung					
	41	Sozialhilfe nach dem BSHG	0	0	0	0	0
	42	Asylbewerberleistungsgesetz	0	0	0	0	0
	43	Einrichtungen der Sozialhilfe	0	0	0	0	0
	45	Jugendhilfe nach dem KJHF	0	0	0	0	0
	46	Einrichtungen der Jugendhilfe	0	0	0	0	0
	40,44,47-49	Übriges	0	0	0	0	0
4		Epl.4 zusammen	0	0	0	0	0
5		Gesundheit, Sport, Erholung					
	51	Krankenhäuser	0	0	0	0	0
	50,54	Sonstige Einrichtungen des Gesundheitswesens	0	0	0	0	0

Gemeinde

21 Wisch

Ifd. Nr.	Gliederungs-Nr.	Aufgabenbereiche - 1000 EUR -	2017	2018	2019	2020	2021
			1	2	3	4	5
	55,56,57	Sport, Badeanstalten	0	0	0	0	0
	58,59	Übriges	2	0	0	0	0
	5	Epl.5 zusammen	2	0	0	0	0
	6	Bau- und Wohnungswesen, Verkehr					
	63-66	Straßen	0	0	0	0	0
	60,61,62,67-69	Übriges	0	0	0	0	0
	6	Epl.6 zusammen	0	0	0	0	0
	7	Öffentliche Einrichtungen, Wirtschaftsförderung					
	70	Abwasserbeseitigung	0	0	0	0	0
	72	Abfallbeseitigung	0	0	0	0	0
	73-79	Übriges	1	81	1	1	1
	7	Epl.7 zusammen	1	81	1	1	1
	8	Wirtschaftliche Unternehmen, allgemeine Grund- und Sondervermögen					
	80-87	Wirtschaftliche Unternehmen	1	21	1	1	1
	88,89	Allgemeine Grund- und Sondervermögen(soweit nicht anderen Aufgabenbereichen zuzuordnen)	0	0	0	0	0
	8	Epl. 8 zusammen	1	21	1	1	1
	0-8	(Sach-) Investitionen insgesamt	4	102	2	2	2