Grünordnerischer Fachbeitrag zum Bebauungsplan Nr. 42 "Krützkrög der Gemeinde Laboe

- Bestand-

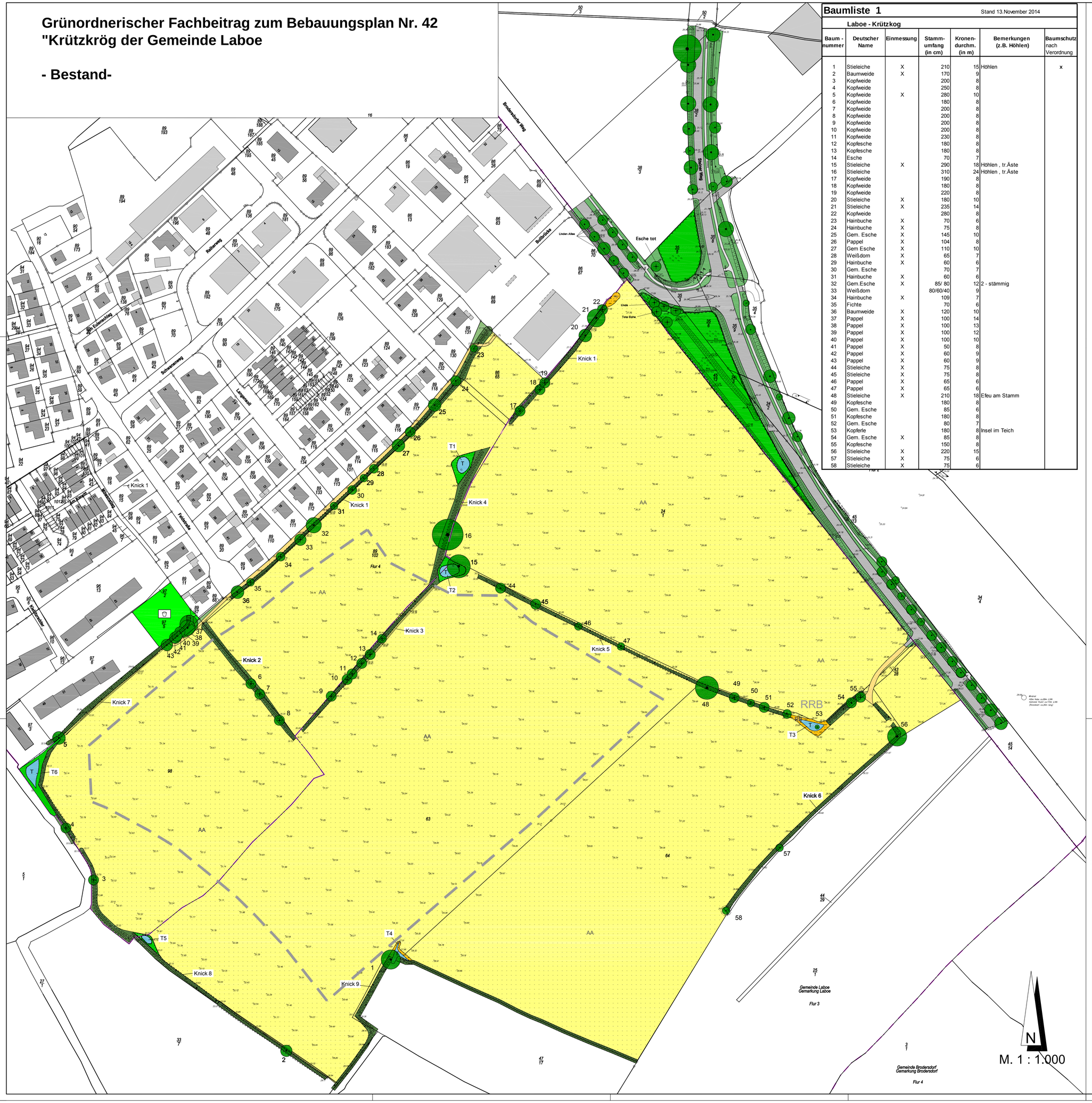

Baumliste 1

Stand 13.November 2014

Laboe - Krützkog

Baum - nummer	Deutscher Name	Einmessung	Stamm-umfang (in cm)	Kronen-durchm. (in m)	Bemerkungen (z.B. Höhlen)	Baumschutz nach Verordnung
1	Stieleiche	X	210	15	Höhlen	x
2	Baumweide	X	170	9		
3	Kopfweide		200	8		
4	Kopfweide		250	8		
5	Kopfweide	X	280	10		
6	Kopfweide		180	8		
7	Kopfweide		200	8		
8	Kopfweide		200	8		
9	Kopfweide		200	8		
10	Kopfweide		200	8		
11	Kopfweide		230	8		
12	Kopfesche		180	8		
13	Kopfesche		180	8		
14	Esche		70	7		
15	Stieleiche	X	290	18	Höhlen , tr.Äste	
16	Stieleiche		310	24	Höhlen , tr.Äste	
17	Kopfweide		190	8		
18	Kopfweide		180	8		
19	Kopfweide		220	8		
20	Stieleiche	X	180	10		
21	Stieleiche	X	235	14		
22	Kopfweide		280	8		
23	Hainbuche	X	70	6		
24	Hainbuche	X	75	8		
25	Gem. Esche	X	145	10		
26	Pappel	X	104	8		
27	Gem Esche	X	110	10		
28	Weißdorn	X	65	7		
29	Hainbuche	X	60	6		
30	Gem. Esche		70	7		
31	Hainbuche	X	60	6		
32	Gem.Esche	X	85/ 80	12	2 - stämmig	
33	Weißdorn		80/60/40	9		
34	Hainbuche	X	109	7		
35	Fichte		70	6		
36	Baumweide	X	120	10		
37	Pappel	X	100	14		
38	Pappel	X	100	13		
39	Pappel	X	100	12		
40	Pappel	X	100	10		
41	Pappel	X	50	8		
42	Pappel	X	60	9		
43	Pappel	X	60	9		
44	Stieleiche	X	75	8		
45	Stieleiche	X	75	8		
46	Pappel	X	65	6		
47	Pappel	X	65	6		
48	Stieleiche	X	210	18	Efeu am Stamm	
49	Kopfesche		180	8		
50	Gem. Esche		85	6		
51	Kopfesche		180	8		
52	Gem. Esche		80	7		
53	Kopferle		180	8	Insel im Teich	
54	Gem. Esche	X	85	8		
55	Kopfesche		150	8		
56	Stieleiche	X	220	15		
57	Stieleiche	X	75	6		
58	Stieleiche	X	75	6		

Legende

1. Wald und Gehölze

- Einzelbaum - HGb, eingemessen (mit Nr.)
- Einzelbäume - HGb, nicht eingemessen (mit Nr.)
- Knick1 — Knick / Redder mit Nummer

2. Ruderalfluren / Brachen /Trockenrasen

- RB — Staudenfluren frischer Standorte

3. Landwirtschaftliche Nutzflächen

- AA — Ackerfläche

4. Grünflächen

- Grünstreifen, Straßenbankette
- Spielplatz
- Rasenfläche

5. Wasserflächen

- T — Kleingewässer / Tümpel

6. Sonstige Planzeichen

- Gebäude
- Straßenflächen
- Wegeflächen
- Böschung
- Geltungsbereich Bebauungsplan
- Fahrradwegflächen
- Fussweg

Grünordnerischer Fachbeitrag zum Bebauungsplan Nr. 42 der Gemeinde Laboe

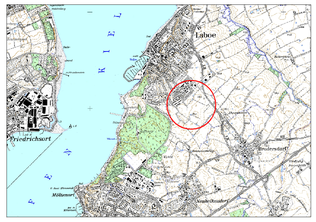

GEMEINDE
Laboe

Vertreten durch

Amt Probstei
Knüll 4
24217 Schönberg

DATUM
04.12.2014

MASSSTAB
1:1000

Grünordnerischer Fachbeitrag zum Bebauungsplan Nr. 42 "Krützkrög der Gemeinde Laboe

-Bestand-

iPP Ingenieure für Bau, Umwelt und Stadtentwicklung

iPP Ingenieurgesellschaft
Possel u. Partner GmbH & Co. KG
Randsburger Landstr. 196-198
D 24113 Kiel
Tel. +49(4311) 6 49 59-0 Fax 6 49 59-59
info@ipp-kiel.de www.ipp-kiel.com

P:\01 Projekte\2014\192 SPK, Laboe B-Plan Nr. 42\10 Pläne-CAD\01 AutoCAD\07 Städtebau\01 Zeichnungen\2016-06-15 Laboe-B-Plan 42 – Bestand mit Abgrenzung B-Plan für Sitzung.dwg