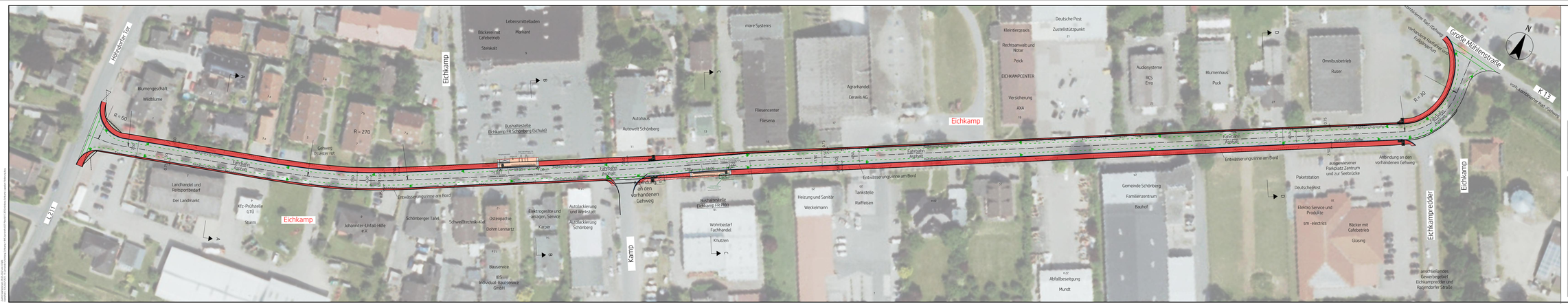

Legende

- vorh. Fahrbahnbefestigung Asphalt
- vorh. Grünfläche Bankette
- vorh. Gehwegbefestigung
- vorh. Baum
- vorh. Leuchte
- vorh. Straßenablauf

Planung

- gepl. Fahrbahnbefestigung Asphalt
- gepl. Radfahrstreifen
- gepl. Fahrbahnrand
- Deckenhöhe
- 1,5% Querneigung
- TB Tiefbord
- Piktogramm und Markierung
- gepl. Gehweg
- gepl. Fußgängerüberweg
- gepl. Bordabsenkung
- Straßenablauf
- RW-Kanal
- SW-Kanal

INDEX	DATUM	ART DER ÄNDERUNG	BEARBEITET	GEPRÜFT

IBL Ingenieurbüro LEVSEN

Anne Levsen
Beratende Ingenieurin
Projekt- und Bauleitung
Fachbauleitung Beton

Neuheidenstorfer Weg 37a
21029 Hamburg
Telefon: 0421-570865 - 0
Fax: 0421-570865-20

AUFTRAGGEBER

Gemeinde Schönberg
über das
Amt Probstei
Kreisstr. 4
24217 Schönberg

DATUM 20.04.2023	BAUVORHABEN Gemeinde Schönberg Straßensanierung Eichkamp		MAßSTAB 1 : 500
GEZEICHNET Tafel			PROJEKT NR. 15/2022
BEARBEITET Levsen	PLANBEZEICHNUNG Lageplan Straßenbau		BLATT NR. 1.1
GEPRÜFT Levsen			

Dateiname: 15/2022_01.dwg
Datum: 20.04.2023 - 10:15 Uhr, Bearbeiter: Levsen, Plotmaßstab: 1:500, Layoutmaßstab: 1:500, Plotter: DWG To PDF.pc3