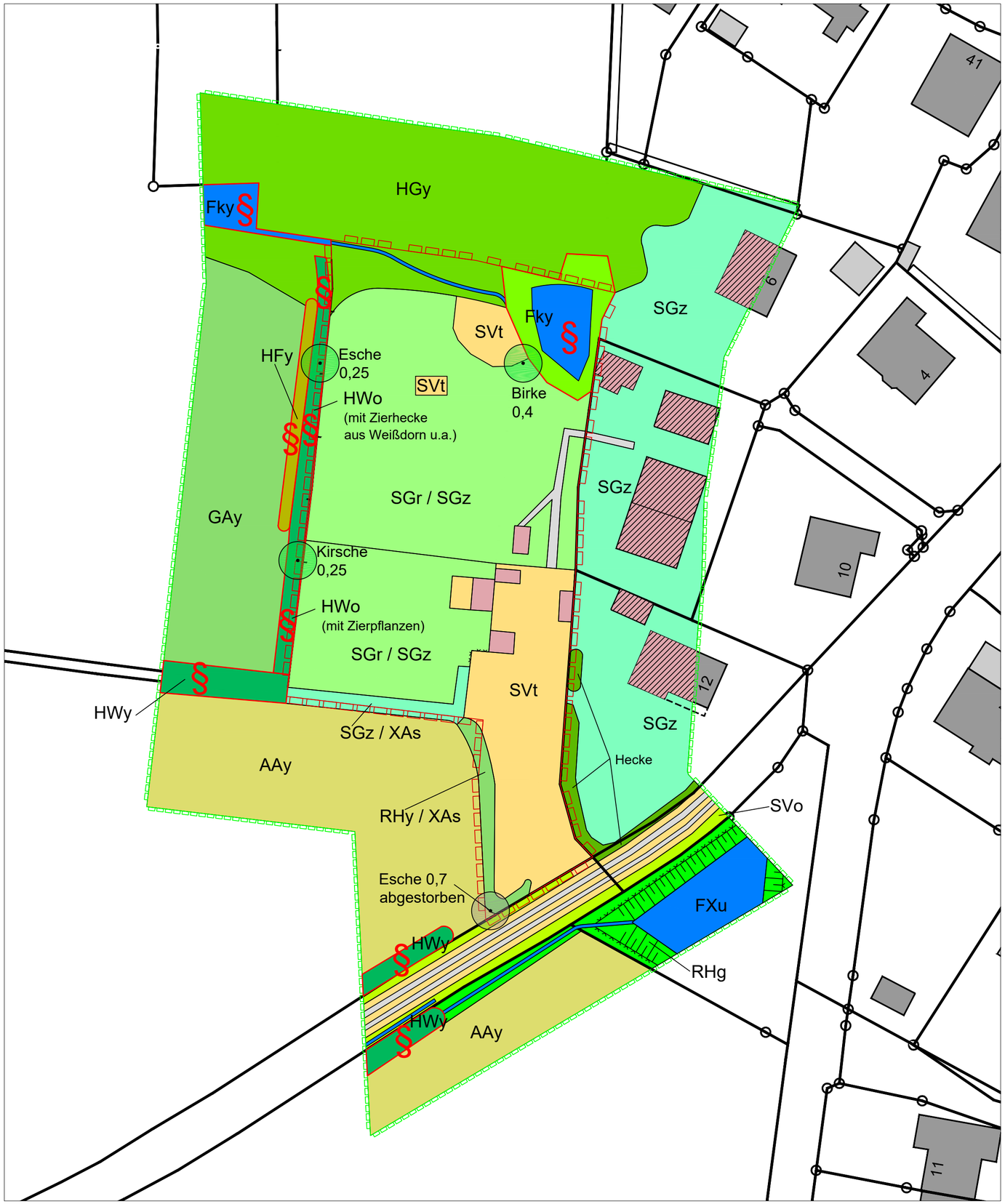

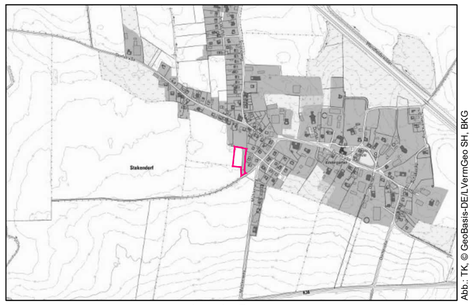

Abb.: TK, © GeoBasis-DE/LVermGeo SH, BKG

Lage im Raum

LEGENDE

- Geltungsbereich
- Kartierungsbereich
- § geschützte Biotope
- Gebäude (SB)
- Schuppen, Gartenhaus o.ä. (SB)
- Vollversiegelte Verkehrsfläche (SVs)
- Teilversiegelte Verkehrsfläche (SVt)
- Straßembegleitgrün ohne Gehölze (SVo)
- Garten, strukturarm (SGz)
- urbanes Ziergehölz und -staudenbeet, Gartenhecke (SGs)
- Rasenfläche, arten- und strukturarm / Garten, strukturarm (SGr / SGz)
- Artenarmes Wirtschafts-grünland (GAy)
- Intensivacker (AAy)
- Einzelbaum (Laubbaum) (HEy)
- § Typischer Knick (HWy)
- § Knickwall ohne Gehölze (HWo)
- § Typische Feldhecke (HFy)
- Feldgehölz (HGy)
- Ruderale Grasflur (RHg)
- Sonstige Ruderalfläche (RHy)
- § Kleingewässer mit Randvegetation (FKy)
- technisches Gewässer, naturfern, Regenrückhaltebecken (FXu)
- Graben (FGy)
- Zaun
- keine Darstellung — Aufschüttung (XAs)

Maßstab 1:500

0 10 20 30 40 50 m

N

Auftragnehmer:

ALSE PLANUNGSBÜRO

HRB: 2094, Amtsgericht Plön
Geschäftsführer:
Dr.-Ing. F. Liedl
Dorfplatz 3
24238 Selent

Tel.: 04384 / 5974-12
Fax: 04384 / 5974-17
ALSEGmbH@t-online.de

Landschaftsarchitekt: Dr. - Ing. F. Liedl

Auftraggeber: Gemeinde Stakendorf in Verbindung mit E. Hansen, Mühlenweg 8, Stakendorf

Umweltfachbeitrag
zum Bebauungsplan Nr. 5 der Gemeinde Stakendorf
für die Flurstücke 76, 77 und 16/1 der Flur 7 in der Gemarkung Stakendorf

Bestandskarte

Kartengrundlage:

Amtliches Liegenschaftskataster

Bearbeiter	gezeichnet	Datum	Plan-Nr.	Format	Maßstab
M. Sc. N. Kober	W. S.	10.09.2019	1	DIN A2	1:500

Nr.	Änderungen	Name	Datum

Stakendorf, den

Datei: Projekte/Stakendorf/B-Plan Nr. 5/Kartographie/Stakendorf_B5_Bestand