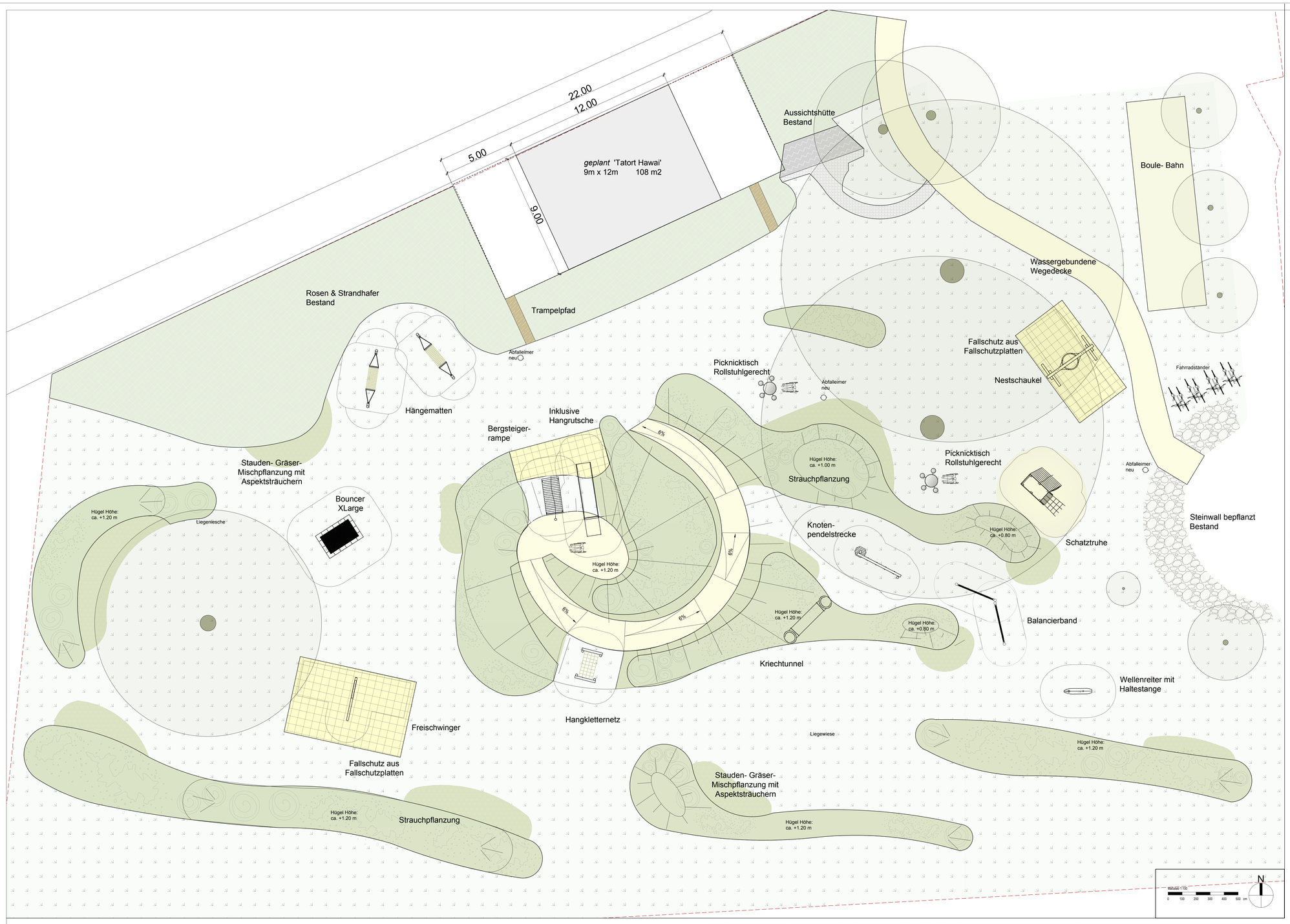

Inkllusive Hangrutsche

Knotenpendelstrecke

Wellenreiter mit Haltestange

Freischwinger

Hängematte

Picknicktisch

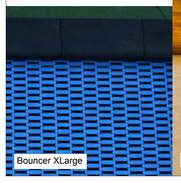
Bouncer XLarge

Fallschutzmatten

Kriechtunnel

Bergsteigerrampe

Balancierband

Hangkletternetz

Schatztruhe

Bauherr:	Amt Probstei Knüll 4 24217 Schönberg/ Holst.
Bauvorhaben:	Strandspielplatz "Uferkoppel" in der Gemeinde STEIN
Planart:	Lageplan
Leistungsphase 5:	Entwurf
Plan-Nr.: 0315_LPH3_L-01	**Maßstab:** 1:100 **Plangröße:** A0
Erstellungsdatum: 08.03.2022 **Stand:**	**Gez.:** SB/BT

HABERKORN
GARTEN - UND LANDSCHAFTS-ARCHITEKTUR

Weberstraße 1 F
23552 Lübeck

Telefon: 0451-71988
info@planungsbuero-haberkorn.de